

**Tribunale di Belluno**  
**PROCEDURA DI ESECUZIONE IMMOBILIARE**

promossa da: [REDACTED]

contro: [REDACTED]

N° Gen. Rep. **68/2021**

Giudice Delle Esecuzioni: **Dott.ssa GERSA GERBI**

**Lotto 002: ALLEGATO PRIMO**  
**DOCUMENTAZIONE FOTOGRAFICA**

**Esperto alla stima:** Antonio Ortolan  
**Codice fiscale:** RTLNTN59S05F999S  
**Studio in:** via R. Psaro, civico n 21 - Belluno  
**Telefono:** 0437 970700  
**Email:** [studio.ortolan@gmail.com](mailto:studio.ortolan@gmail.com)  
**Pec:** [antonio.ortolan@pec.eppi.it](mailto:antonio.ortolan@pec.eppi.it)

**Lotto 002: ALLEGATO PRIMO  
DOCUMENTAZIONE FOTOGRAFICA  
CORPO "A"**

































**Lotto 002: ALLEGATO PRIMO  
DOCUMENTAZIONE FOTOGRAFICA  
CORPO "B"**

ORTOFOTO S.I.T.I.C.



200 m



Firmato Da: ORTOLAN ANTONIO Emesso Da: INFOCAMERE QUALIFIED ELECTRONIC SIGNATURE CA Serial#: d278a



ORTOFOTO ESTRATTA DAL S.I.T.I.C.  
COMUNE DI SAN GREGORIO NELLE ALPI (BL) - N.C.T. FOGLIO 4 PART. 15



**ORTOFOTO ESTRATTA DAL S.I.T.I.C.  
COMUNE DI SAN GREGORIO NELLE ALPI (BL) - N.C.T. FOGLIO 4 PART. 44**

**CORPO "B"** foglio 4 particella 15  
foglio 4 particella 44

**CORPO "C"** foglio 5 particella 15  
foglio 5 particella 16

**CORPO "D"** foglio 5 particella 47  
foglio 5 particella 66  
foglio 5 particella 830

**ESTRATTO C.T.R.**

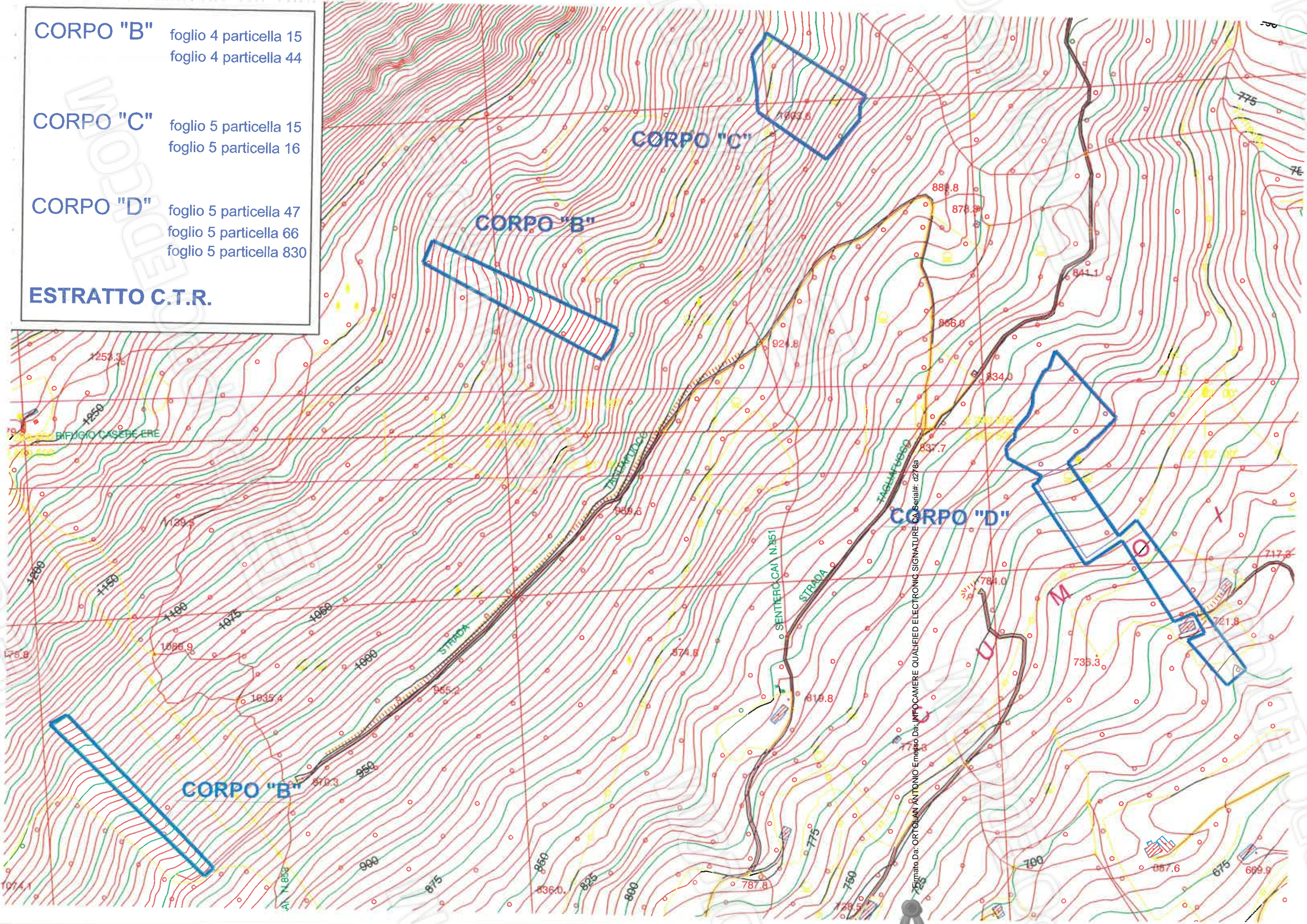

Firmato Da: ORTOLAN ANTONIO Emesso Da: INFOCAMERE QUALIFIED ELECTRONIC SIGNATURE CA Serial#: d278a

INGRANDIMENTO ESTRATTO C.T.R.

<b>CORPO "B"</b>	foglio 4 particella 15 foglio 4 particella 44
<b>CORPO "C"</b>	foglio 5 particella 15 foglio 5 particella 16
<b>CORPO "D"</b>	foglio 5 particella 47 foglio 5 particella 66 foglio 5 particella 830
<b>ESTRATTO C.T.R.</b>	



FOTO: FOGLIO 4 PARTICELLA 15 – COMUNE DI SAN GREGORIO NELLE ALPI







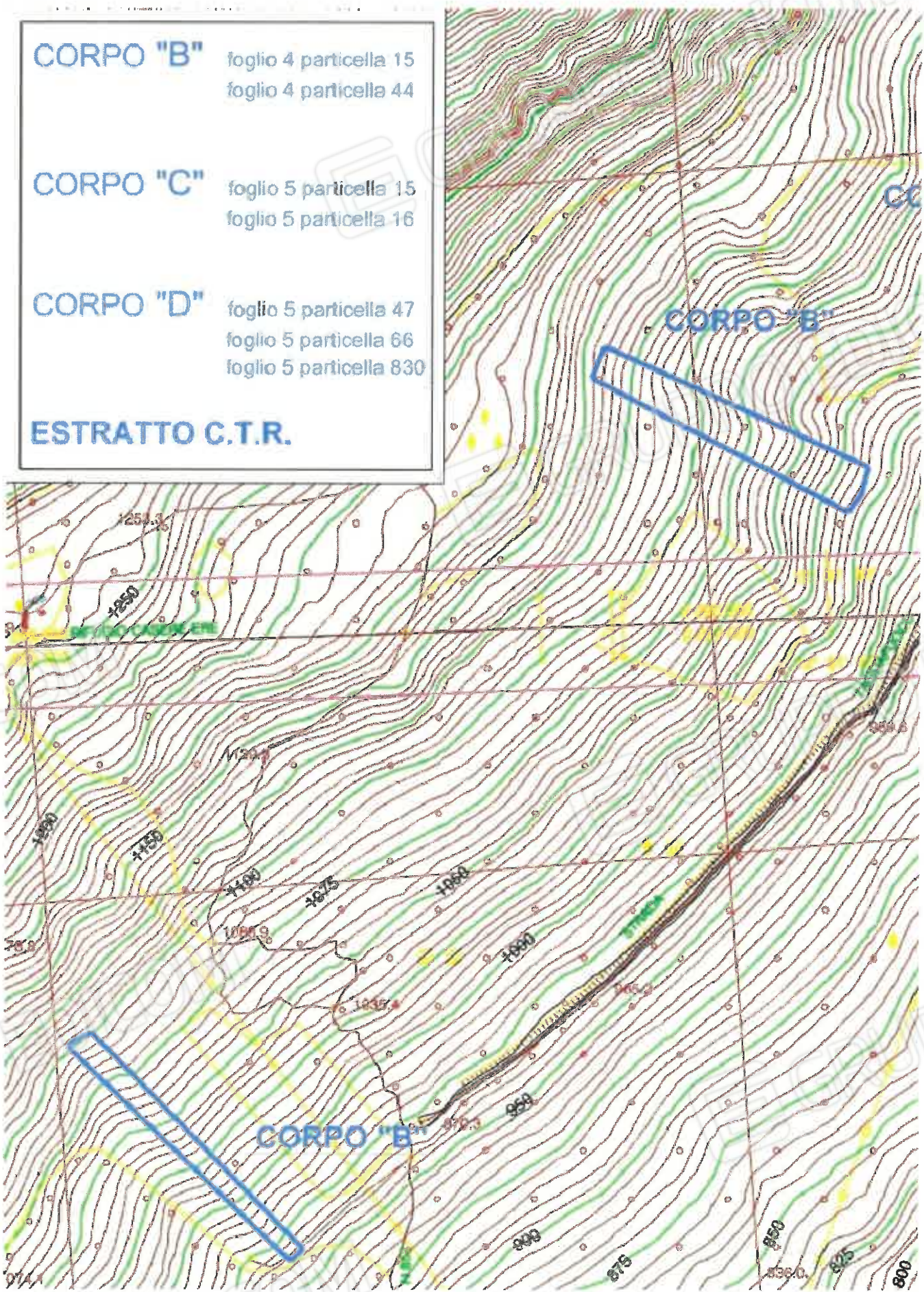

FOTO: FOGLIO 4 PARTICELLA 44 – COMUNE DI SAN GREGORIO NELLE ALPI













**Lotto 002: ALLEGATO PRIMO  
DOCUMENTAZIONE FOTOGRAFICA  
CORPO "C"**



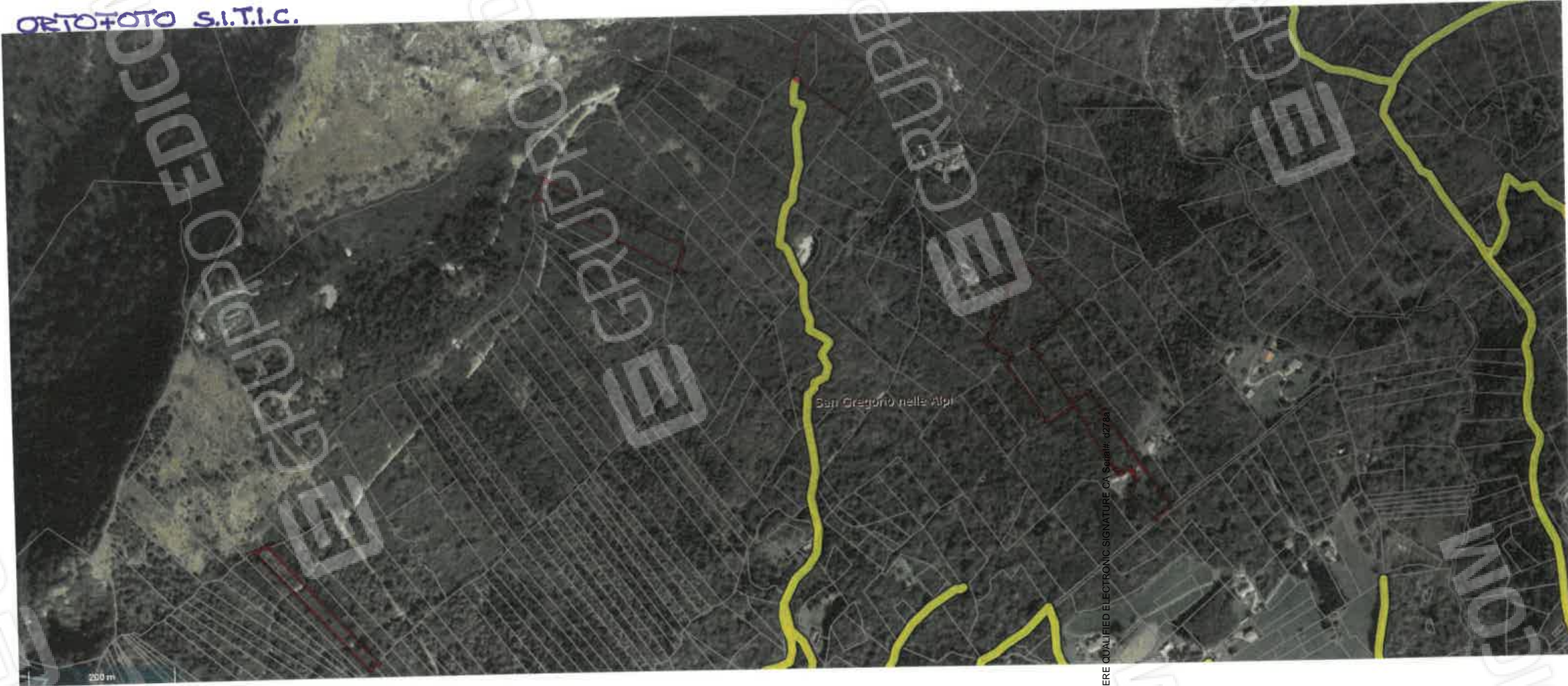

250 m

Bari Gregorio nelle Alpi

Firmato Da: ORTOLAN ANTONIO Emesso Da: INFOCAMERE QUALIFIED ELECTRONIC SIGNATURE CA Serial#: d278a





ORTOFOTO ESTRATTA DAL S.I.T.I.C.  
COMUNE DI SAN GREGORIO NELLE ALPI (BL) - N.C.T. FOGLIO 5 PART. 15 - 16





INGRANDIMENTO ESTRATTO C.T.R.



FOTO: FOGLIO 5 PARTICELLE 15 - 16 – COMUNE DI SAN GREGORIO NELLE ALPI







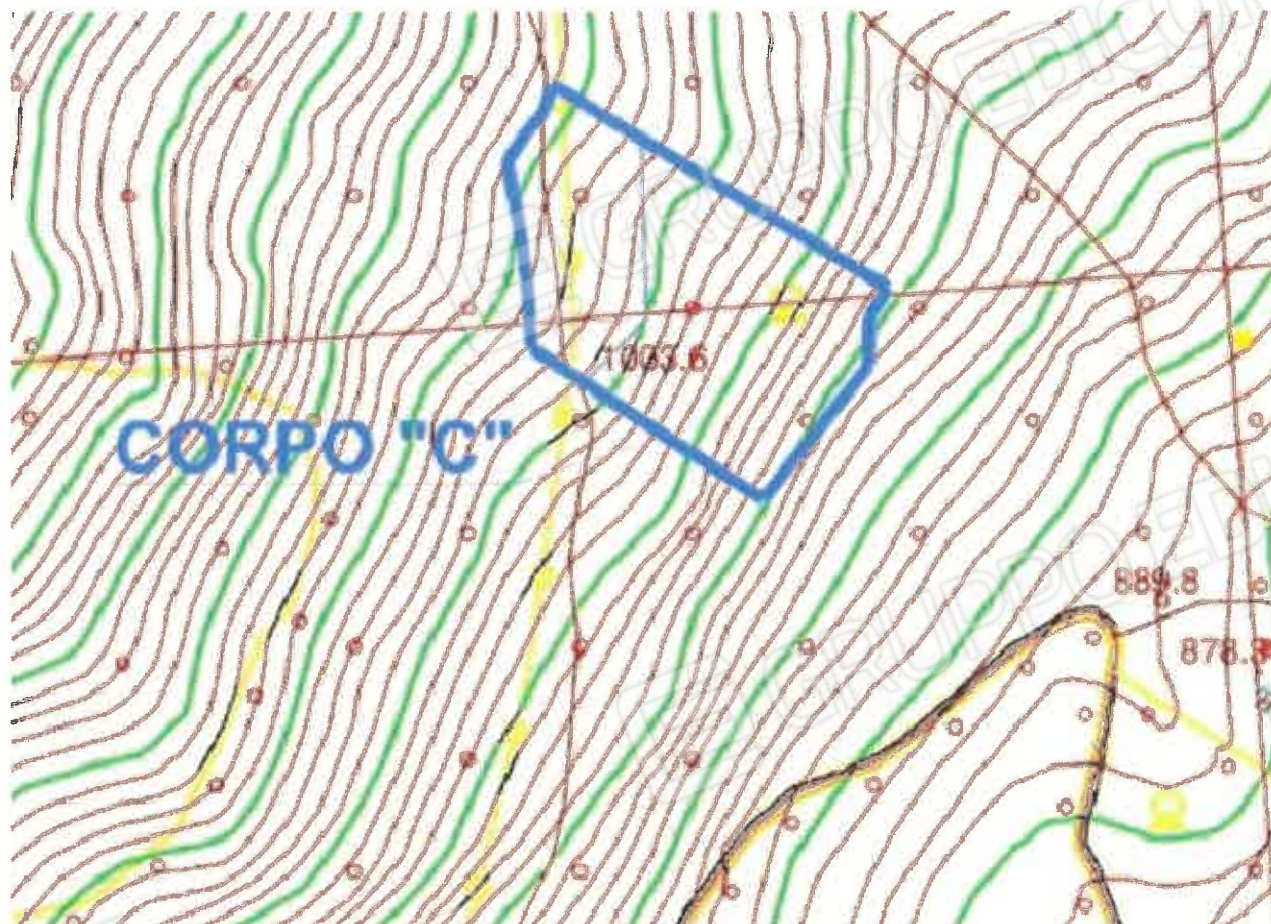





**Lotto 002: ALLEGATO PRIMO  
DOCUMENTAZIONE FOTOGRAFICA  
CORPO "D"**

ORTOFOTO S.I.T.I.C.

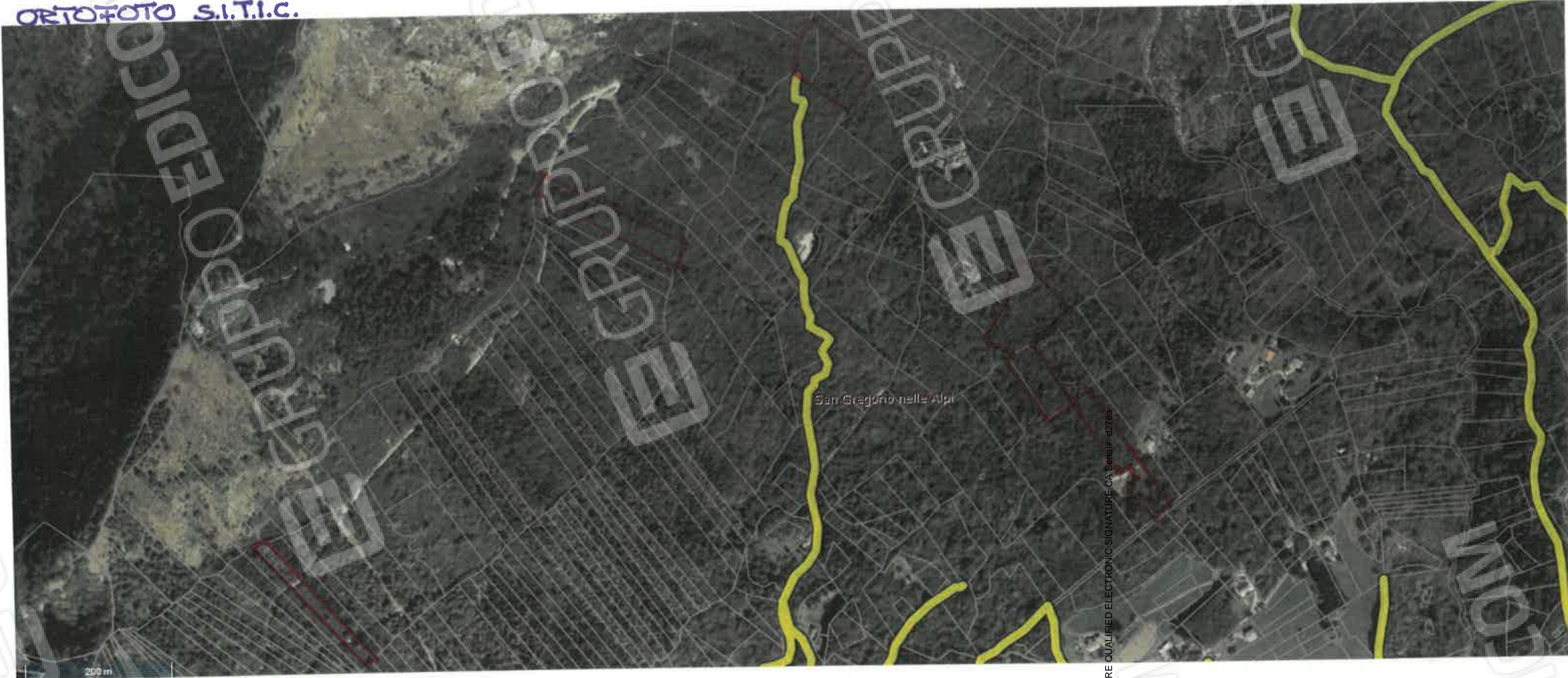

200 m



Firmato Da: ORTOLAN ANTONIO Emesso Da: INFOCAMERE QUALIFIED ELECTRONIC SIGNATURE CA Serial#: d278a



ORTOFOTO ESTRATTA DAL S.I.T.I.C.  
COMUNE DI SAN GREGORIO NELLE ALPI (BL) - N.C.T. FOGLIO 5 PART. 47 - 66 - 830



**CORPO "B"** foglio 4 particella 15  
foglio 4 particella 44

**CORPO "C"** foglio 5 particella 15  
foglio 5 particella 16

**CORPO "D"** foglio 5 particella 47  
foglio 5 particella 66  
foglio 5 particella 830

**ESTRATTO C.T.R.**

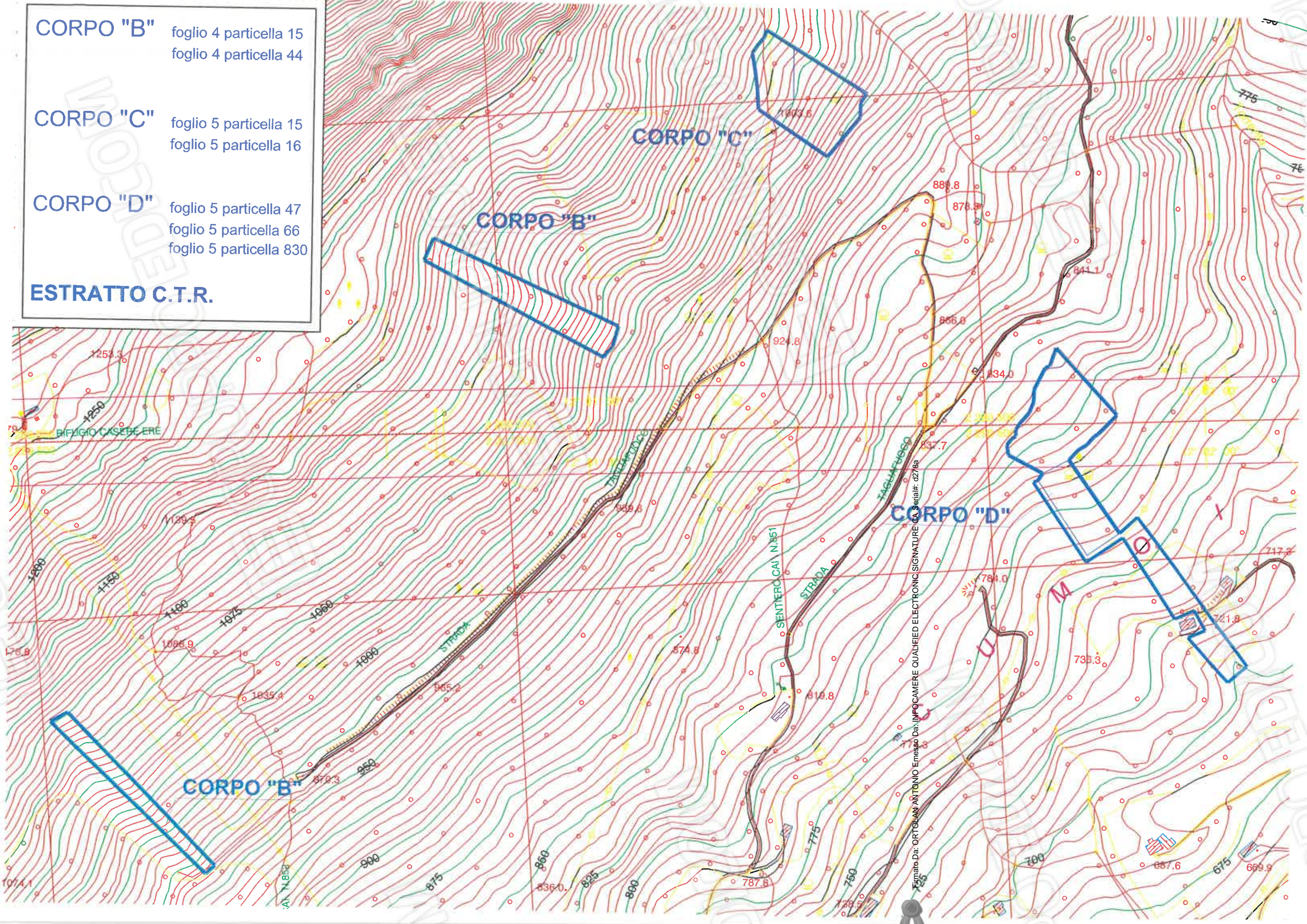

INGRANDIMENTO ESTRATTO C.T.R.



FOTO: FOGLIO 5 PARTICELLE 47 - 66 - 830 - COMUNE DI SAN GREGORIO NELLE ALPI







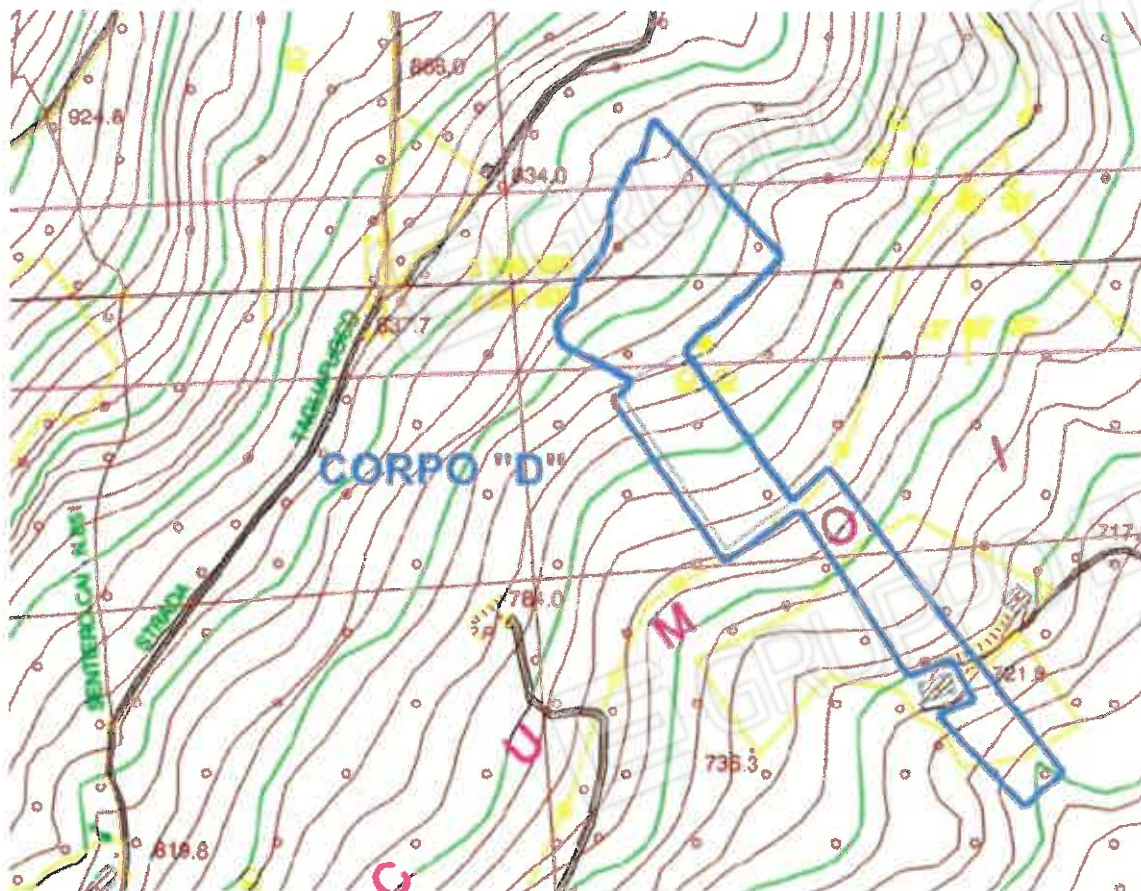









