

N=4200

E=9900

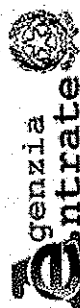

1 Particella: 8



Direzione Provinciale di Padova
Ufficio Provinciale - Territorio
Servizi Catastali

Data: 17/04/2023 Ora: 12.56.06
Visura n.: T195651 Pag: 1

Segue

Visura storica per immobile

Situazione degli atti informatizzati al 17/04/2023

Dati della richiesta	Comune di AGNA (Codice:A075)
Catasto Terreni:	Provincia di PADOVA Foglio: 6 Particella: 8

Area di enti urbani e promiscui dal 13/12/2013

N.	DATI IDENTIFICATIVI				DATI CLASSAMENTO				DATI DERIVANTI DA	
	Foglio	Particella	Sub	Porz	Qualità Classe	Superficie(m ²) ha are ca	Deduz	Reddito		
1	6	8	-	-	ENTE URBANO	05 78		Dominicale	Agrario	Tipo Mappale del 13/12/2013 Pratica n. PD0442488 in atti dal 13/12/2013 presentato il 13/12/2013 (n. 442488.1/2013)
Notifica										
Partita 1										

Mappati Fabbricati Correlati
Codice Comune A075 - Foglio 6 - Particella 8/

Area di enti urbani e promiscui dal 13/12/2013

N.	DATI IDENTIFICATIVI				DATI CLASSAMENTO				DATI DERIVANTI DA	
	Foglio	Particella	Sub	Porz	Qualità Classe	Superficie(m ²) ha are ca	Deduz	Reddito		
1	6	8	-	-	ENTE URBANO	05 78		Dominicale	Agrario	FRAZIONAMENTO del 13/12/2013 Pratica n. PD0442488 in atti dal 13/12/2013 presentato il 13/12/2013 (n. 442488.1/2013)
Notifica										
Partita 1										

Nella variazione sono stati soppressi i seguenti immobili:

Foglio:6 Particella:209 ; Foglio:6 Particella:218 ; Foglio:6 Particella:220 ; Foglio:6 Particella:221 ;

Sono stati inoltre variati i seguenti immobili:

Foglio:6 Particella:302 ; Foglio:6 Particella:303 ; Foglio:6 Particella:304 ; Foglio:6 Particella:305 ; Foglio:6 Particella:306 ; Foglio:6 Particella:307 ; Foglio:6 Particella:308 ; Foglio:6 Particella:309 ; Foglio:6 Particella:310 ;

Foglio:6 Particella:311 ;

Visura storica per immobile

Situazione degli atti informatizzati al 17/04/2023

Area di enti urbani e promiscui dal 11/03/2003

N.	DATI IDENTIFICATIVI				DATI CLASSAMENTO				DATI DERIVANTI DA		
	Foglio	Particella	Sub	Porz	Qualità Classe	Superficie(m ²) ha are ca	Deduz	Reddito			
1	6	8		-	ENTE URBANO	10 58			Dominicale	Agrario	TIPO MAPPALE del 02/06/1987 Pratica n. 81141 in atti dal 11/03/2003 TM 83913.87 (n. 83913.1/1987)
Notifica				Partita		1					
Annotazioni											
di studio: COMPRENDE IL MAPP. 49											

Nella variazione sono stati soppressi i seguenti immobili:

Foglio: 6 Particella: 49

Situazione dell'unità immobiliare dall'impianto meccanografico

N.	DATI IDENTIFICATIVI				DATI CLASSAMENTO				DATI DERIVANTI DA		
	Foglio	Particella	Sub	Porz	Qualità Classe	Superficie(m ²) ha are ca	Deduz	Reddito			
1	6	8		-	FABB RURALE	09 58			Dominicale	Agrario	Impianto meccanografico del 30/12/1969
Notifica				Partita		1669					

L'intestazione alla data della richiesta deriva dai seguenti atti:

Situazione degli intestati dal 22/02/1990

N.	DATI ANAGRAFICI		CODICE FISCALE	DIRITTI E ONERI REALI
	[REDACTED]			
1	[REDACTED]		[REDACTED]	(1) Proprietà 1/8 fino al 02/06/1987
2	[REDACTED]		[REDACTED]	(1) Proprietà 1/8 fino al 02/06/1987
3	[REDACTED]		[REDACTED]	(1) Proprietà 1/8 fino al 02/06/1987
4	[REDACTED]		[REDACTED]	(1) Proprietà 1/8 fino al 02/06/1987
5	[REDACTED]		[REDACTED]	(8) Usufrutto 1/3 fino al 02/06/1987
6	[REDACTED]		[REDACTED]	(1) Proprietà 1/8 fino al 02/06/1987
7	[REDACTED]		[REDACTED]	(1) Proprietà 1/8 fino al 02/06/1987
8	[REDACTED]		[REDACTED]	(1) Proprietà 1/8 fino al 02/06/1987
9	[REDACTED]		[REDACTED]	(1) Proprietà 1/8 fino al 02/06/1987

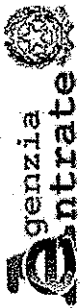

Direzione Provinciale di Padova
Ufficio Provinciale - Territorio
Servizi Catastali

Data: 17/04/2023 Ora: 12.56.06 Fine
Visura n.: T195651 Pag: 3

Visura storica per immobile

Situazione degli atti informatizzati al 17/04/2023

DATI DERIVANTI DA		VOLTURA D'UFFICIO del 22/02/1990 - Vettura n. 1889-1/1990 in atti dal 22/02/1990	
Situazione degli intestati dal 28/10/1971			
N.	DATI ANAGRAFICI	CODICE FISCALE	DIRITTI E ONERI REALI
1	[REDACTED]	[REDACTED]	(1) Proprieta' 1/8 fino al 22/02/1990
2	[REDACTED]	[REDACTED]	(1) Proprieta' 1/8 fino al 22/02/1990
3	[REDACTED]	[REDACTED]	(1) Proprieta' 1/8 fino al 22/02/1990
4	[REDACTED]	[REDACTED]	(1) Proprieta' 1/8 fino al 22/02/1990
5	[REDACTED]	[REDACTED]	(1) Proprieta' 1/8 fino al 22/02/1990
6	[REDACTED]	[REDACTED]	(1) Proprieta' 1/8 fino al 22/02/1990
7	[REDACTED]	[REDACTED]	(1) Proprieta' 1/8 fino al 22/02/1990
8	[REDACTED]	[REDACTED]	(8) Usufrutto 1/3 fino al 22/02/1990
9	[REDACTED]	[REDACTED]	(1) Proprieta' 1/8 fino al 22/02/1990
DENUNZIA (NEI PASSAGGI PER CAUSA DI MORTE) del 28/10/1971 - UR Sede CONSELVE (PD) Registrazione Volume 111 n. 89 registrato in data 25/02/1972 - Voltura n. 6873 in atti del 04/10/1973			

DATI DERIVANTI DA		Situazione degli intestati dall'impianto meccanografico	
N.	DATI ANAGRAFICI	CODICE FISCALE	DIRITTI E ONERI REALI
1	[REDACTED]	[REDACTED]	(99) Da verificare fino al 28/10/1971
Impianto meccanografico del 30/12/1969			

Visura telematica
Tributi speciali: Euro 0,90
* Codice Fiscale Validato in Anagrafe Tributaria.

**ACCERTAMENTO DELLA PROPRIETÀ IMMOBILIARE URBANA
ELENCO DEI SUBALTERNI ASSEGNATI**

Comune	Sezione	Foglio	Particella	Tipo mappale	del:
AGNA		6	8	442488	13/12/2013

Sub	UBICAZIONE via/piazza	n.civ	Piani	Scala	Int	DESCRIZIONE
2	via cona	47	T-1 - 2			ABITAZIONE
3	via cona	47	T			GARAGE
4	via cona	47	T			BCNC (CORTILE) AI SUB. 2 - 3

Visura telematica

ELABORATO PLANIMETRICO	
Compilato da: ██████████	
Iscritto all'albo: Geometri	
Prov. ██████████	N. ██████████

**Agenzia delle Entrate
CATASTO FABBRICATI**
Ufficio Provinciale di
Padova

Comune di Agna		Protocollo n. PD0007551 del 17/01/2014	
Sezione:	Foglio: 6	Particella: 8	Tipo Mappale n. 442488 del 13/12/2013
Dimostrazione grafica dei subalterni			Scala 1 : 500

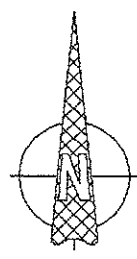
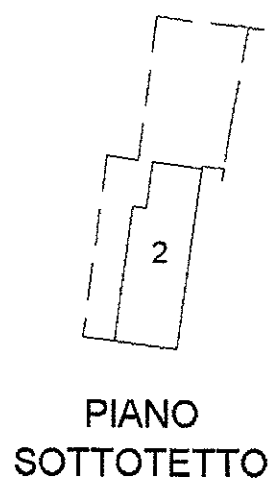
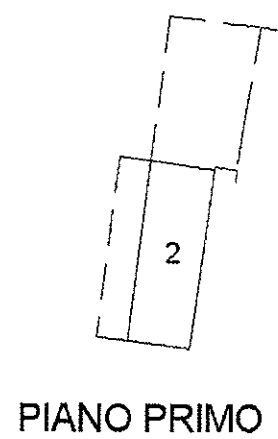
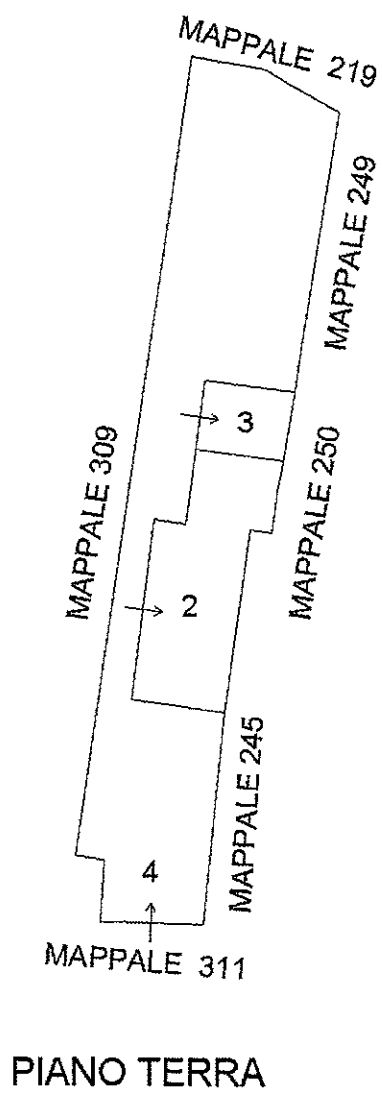

Ultima planimetria in atti

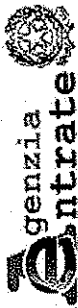

Direzione Provinciale di Padova
Ufficio Provinciale - Territorio
Servizi Catastali

Visura storica per immobile

Situazione degli atti informatizzati al 17/04/2023

Data: 17/04/2023 Ora: 12.51.53

Segue

Visura n.: T192694 Pag: 1

Dati della richiesta	Comune di AGNA (Codice:A075)
	Provincia di PADOVA
Catasto Fabbricati	Foglio: 6 Particella: 8 Sub.: 2

INTESTATO

		(1) Proprieta' 1/1
--	--	--------------------

Unità immobiliare dal 09/11/2015

N.	DATI IDENTIFICATIVI				DATI DI CLASSAMENTO				DATI DERIVANTI DA			
	Sezione Urbana	Foglio	Particella	Sub	Zona Cens.	Micro Zona	Categoria	Classe		Consistenza	Superficie Catastale	Rendita
1		6	8	2			A/2	1	6,5 vani	Totale: 166 m ² Totale: escluse aree scoperte**; 157 m ²	Euro 503,55	Variatione del 09/11/2015 - Inserimento in visura dei dati di superficie.
Indirizzo												
VIA CONA n. 47 Piano S - T - 1												
Notifica												
					Partita				Mod.S8			

Mappali Terreni Correlati
Codice Comune A075 - Foglio 6 - Particella 8

Situazione dell'unità immobiliare dal 15/03/2005

N.	DATI IDENTIFICATIVI				DATI DI CLASSAMENTO				DATI DERIVANTI DA			
	Sezione Urbana	Foglio	Particella	Sub	Zona Cens.	Micro Zona	Categoria	Classe		Consistenza	Superficie Catastale	Rendita
1		6	8	2			A/2	1	6,5 vani		Euro 503,55	VARIAZIONE TOPONOMASTICA del 15/03/2005 Pratica n. PD0058803 in atti dal 15/03/2005 VARIAZIONE DI TOPONOMASTICA (n. 7949.1/2005)
Indirizzo												
VIA CONA n. 47 Piano S - T - 1												
Notifica												
					Partita				Mod.S8			

Mappali Terreni Correlati
Codice Comune A075 - Foglio 6 - Particella 8

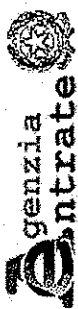

Direzione Provinciale di Padova
Ufficio Provinciale - Territorio
Servizi Catastali

Visura storica per immobile

Situazione degli atti informatizzati al 17/04/2023

Data: 17/04/2023 Ora: 12.51.53 pag: 2 **Segua**

Visura n.: T192694 Pag: 2

Situazione dell'unità immobiliare dal 01/01/1992

N.		DATI IDENTIFICATIVI					DATI DI CLASSAMENTO					DATI DERIVANTI DA	
Sezione Urbana	Foglio	Particella	Sub	Zona Cens.	Micro Zona	Categoria	Classe	Consistenza	Superficie Catastale	Rendita			
1	6	8	2			A/2	1	6,5 vani		L. 975.000	VARIAZIONE del 01/01/1992 Variazione del quadro tariffario		
Indirizzo													
VIA CONAPADOVANA n. 47 Piano S - T - I													
Notifica													Mod.58

Situazione degli intestati relativa ad atto del 02/06/1987 (antecedente all'impianto meccanografico)

N.		DATI IDENTIFICATIVI					DATI DI CLASSAMENTO					DATI DERIVANTI DA	
Sezione Urbana	Foglio	Particella	Sub	Zona Cens.	Micro Zona	Categoria	Classe	Consistenza	Superficie Catastale	Rendita			
1	6	8	2			A/2	1	6,5 vani		Euro 0,42 L. 806	CLASSAMENTO AUTOMATICO del 02/06/1987 in atti dal 05/09/1990 (n. 13520/1987)		
Indirizzo													
VIA CONAPADOVANA n. 47 Piano S - T - I													
Notifica													Mod.58

Situazione dell'unità immobiliare dall'impianto meccanografico

N.		DATI IDENTIFICATIVI					DATI DI CLASSAMENTO					DATI DERIVANTI DA	
Sezione Urbana	Foglio	Particella	Sub	Zona Cens.	Micro Zona	Categoria	Classe	Consistenza	Superficie Catastale	Rendita			
1	6	8	2								Impianto meccanografico del 01/01/1989		
Indirizzo													
VIA CONAPADOVANA n. 47 Piano S - T - I													
Notifica													Mod.58

L'intestazione alla data della richiesta deriva dai seguenti atti:

Situazione degli intestati dal 27/12/2005

N.	DATI ANAGRAFICI	CODICE FISCALE	DIRITTI E ONERI REALI
1	[REDACTED]	[REDACTED]	(1) Proprietà 1/1



Direzione Provinciale di Padova
Ufficio Provinciale - Territorio
Servizi Catastali

Data: 17/04/2023 Ora: 12.51.53

Fine

Visura n.: T192694 Pag: 3

Visura storica per immobile

Situazione degli atti informatizzati al 17/04/2023

DATI DERIVANTI DA Atto del 27/12/2005 Pubblico ufficiale di PADOVA in atti dal 26/01/2006 **Se** [redacted] **Repertorio n.** [redacted] **COMPRAVENUTA** Nota presentata con Modello Unico n. 2386.1/2006 **Reperto PI**

Situazione degli intestati dal 15/01/1991

N.	DATA ANAGRAFICI	CODICE FISCALE	DIRITTI ONERI REALI
1	[redacted]	[redacted]	(8) Usufrutto 1/3 fino al 27/12/2005
2	[redacted]	[redacted]	(1) Proprietà 2/3 fino al 27/12/2005
3	[redacted]	[redacted]	(2) Nuda proprietà 1/3 fino al 27/12/2005

DATI DERIVANTI DA Atto amministrativo DECRETO (DISPOSIZIONI DELLE AUTORITA) del 15/01/1991 Pubblico ufficiale TRIBUNALE Sede PADOVA (PD) Repertorio n. 211 - AG Sede PADOVA (PD) Registrazione Volume 255 n. 2691 registrato in data 18/01/1991 - PROCESSO VERBALE DI DIVISIONE Voltura n. 11778-5/2004 - Pratica n. PD0207581 in atti dal 10/09/2004

Situazione degli intestati dall'impianto meccanografico

N.	DATA ANAGRAFICI	CODICE FISCALE	DIRITTI ONERI REALI
1	[redacted]	[redacted]	(8) Usufrutto 333/1000 fino al 15/01/1991
2	[redacted]	[redacted]	(1) Proprietà 125/1000 fino al 15/01/1991
3	[redacted]	[redacted]	(1) Proprietà 125/1000 fino al 15/01/1991
4	[redacted]	[redacted]	(1) Proprietà 125/1000 fino al 15/01/1991
5	[redacted]	[redacted]	(1) Proprietà 125/1000 fino al 15/01/1991
6	[redacted]	[redacted]	(1) Proprietà 125/1000 fino al 15/01/1991
7	[redacted]	[redacted]	(1) Proprietà 125/1000 fino al 15/01/1991
8	[redacted]	[redacted]	(1) Proprietà 125/1000 fino al 15/01/1991
9	[redacted]	[redacted]	(1) Proprietà 125/1000 fino al 15/01/1991

DATI DERIVANTI DA Impianto meccanografico del 01/01/1989

Visura telematica

Tributi speciali: Euro 0,90

* Codice Fiscale Validato in Anagrafe Tributaria.

** Si intendono escluse le "superfici di balconi, terrazzi e aree scoperte pertinenziali e accessorie, comunicanti o non comunicanti" (cfr. Provvedimento del Direttore dell'Agenzia delle Entrate 29 marzo 2013).

Ministero delle Finanze

DIREZIONE GENERALE DEL CATASTO E DEI SERVIZI TECNICI ERARIAI

45 NUOVO CATASTO EDILIZIO URBANO

(L. 16/02/1987 n. 46) art. 1, comma 1, lett. a)

Planimetria dell'immobile sita in Via [redacted] n. 45
M. 1/1000 - Foglio 1/1000 - Subdivisione [redacted]
Allegata alla dichiarazione presentata all'Ufficio Catastro locale di [redacted] Subdivisione N. [redacted]

[redacted] metri 1/4
[redacted] metri 1/8
[redacted] metri 1/8

CORRISPONDENZA	
N.C.T.	N.C.E.U.
6 / 6	U / 6 / 6
7 / 6	U / 6 / 6

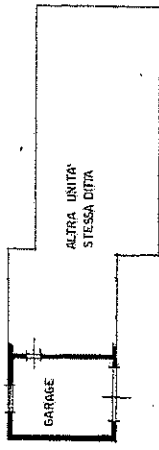

ORIENTAMENTO
SCALA 1/1.200

SPAZIO RISERVATO PER LE ANNOTAZIONI D'UFFICIO

0474
PROT. N. 2010 87 13520
F6
H8
S3



Compilata dal GEOMETRA

Terzetto all'Ufficio Geometri della Provincia di [redacted] n. 101/1987/13520

Visura storica per immobile

Situazione degli atti informatizzati al 17/04/2023

Dati della richiesta	Comune di AGNA (Codice:A075)
	Provincia di PADOVA
Catasto Fabbricati	Foglio: 6 Particella: 8 Sub.: 3

INTESTATO

		(1) Proprietà 1/1
--	--	-------------------

Unità immobiliare dal 09/11/2015

N.	DATI IDENTIFICATIVI				DATI DI CLASSAMENTO				DATI DERIVANTI DA		
	Sezione Urbana	Foglio	Particella	Sub	Zona Cens.	Micro Zona	Categoria	Classe		Consistenza	Superficie Catastale
1		6	8	3			C/6	1	24 m ²	Totale: 27 m ²	Euro 37,18
Indirizzo: VIA CONA n. 47 Piano I											
Notifica: Mod.58											

Mappali Terreni Correlati
Codice Comune A075 - Foglio 6 - Particella 8

Situazione dell'unità immobiliare dal 15/03/2005

N.	DATI IDENTIFICATIVI				DATI DI CLASSAMENTO				DATI DERIVANTI DA		
	Sezione Urbana	Foglio	Particella	Sub	Zona Cens.	Micro Zona	Categoria	Classe		Consistenza	Superficie Catastale
1		6	8	3			C/6	1	24 m ²		Euro 37,18
Indirizzo: VIA CONA n. 47 Piano I											
Notifica: Mod.58											

Mappali Terreni Correlati
Codice Comune A075 - Foglio 6 - Particella 8

VARIAZIONE TOPONOMASTICA del 15/03/2005 Pratica n. PD0058804 in atti dal 15/03/2005 VARIAZIONE DI TOPONOMASTICA (n. 7950.1/2005)

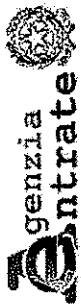

Direzione Provinciale di Padova
Ufficio Provinciale - Territorio
Servizi Catastali

Visura storica per immobile

Situazione degli atti informatizzati al 17/04/2023

Data: 17/04/2023 Ora: 12.53.20 pag: 2 Sgaglie
Visura n.: T193657 Pag: 2

Situazione dell'unità immobiliare dal 01/01/1992

N.	DATI IDENTIFICATIVI				DATI DI CLASSAMENTO				DATI DERIVANTI DA			
	Sezione Urbana	Foglio	Particella	Sub	Zona Cens.	Micro Zona	Categoria	Classe		Consistenza	Superficie Catastale	Rendita
1		6	8	3			C/6	1	24 m ²		L. 72.000	VARIAZIONE del 01/01/1992 Variazione del quadro tariffario
Indirizzo				VIA CONAPADOVANA n. 47 Piano T								
Notifica				Partita		763		Mod.58				

Situazione degli intestati relativa ad atto del 02/06/1987 (antecedente all'impianto meccanografico)

N.	DATI IDENTIFICATIVI				DATI DI CLASSAMENTO				DATI DERIVANTI DA			
	Sezione Urbana	Foglio	Particella	Sub	Zona Cens.	Micro Zona	Categoria	Classe		Consistenza	Superficie Catastale	Rendita
1		6	8	3			C/6	1	24 m ²		Euro 0,04 L. 74	CLASSAMENTO AUTOMATICO del 02/06/1987 in atti dal 05/09/1990 (n. 13520/1987)
Indirizzo				VIA CONAPADOVANA n. 47 Piano T								
Notifica				Partita		763		Mod.58				

Situazione dell'unità immobiliare dall'impianto meccanografico

N.	DATI IDENTIFICATIVI				DATI DI CLASSAMENTO				DATI DERIVANTI DA			
	Sezione Urbana	Foglio	Particella	Sub	Zona Cens.	Micro Zona	Categoria	Classe		Consistenza	Superficie Catastale	Rendita
1		6	8	3								Impianto meccanografico del 01/01/1989
Indirizzo				VIA CONAPADOVANA n. 47 Piano T								
Notifica				Partita		763		Mod.58				

L'intestazione alla data della richiesta deriva dai seguenti atti:

Situazione degli intestati dal 27/12/2005

N.	DATI ANAGRAFICI		CODICE FISCALE		DIRITTI E ONERI REALI
1					(1) Proprietà 1/1

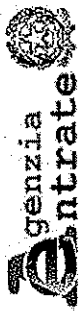

Direzione Provinciale di Padova
Ufficio Provinciale - Territorio
Servizi Catastali

Data: 17/04/2023 Ora: 12.53.20
Visura n.: T193657 Pag: 3

Fine

Visura storica per immobile

Situazione degli atti informatizzati al 17/04/2023

DATI DERIVANTI DA Atto del 27/12/2005 Pubblico ufficiale di PADOVA in atti dal 26/01/2006 **Sede** [redacted] Repertorio n. 127402 - COMPRAVENDITA Nota presentata con Modello Unico n. 2286.1/2006 Reparto P1

Situazione degli intestati dal 15/01/1991

N.	DATI ANAGRAFICI	CODICE FISCALE	DIRITTI E ONERI REALI
1	[redacted]	[redacted]	(8) Usufrutto 1/3 fino al 27/12/2005
2	[redacted]	[redacted]	(1) Proprieta' 2/3 fino al 27/12/2005
3	[redacted]	[redacted]	(2) Nuda proprieta' 1/3 fino al 27/12/2005

DATI DERIVANTI DA Atto amministrativo DECRETO (DISPOSIZIONI DELLE AUTORITA') del 15/01/1991 Pubblico ufficiale TRIBUNALE Sede PADOVA (PD) Repertorio n. 211 - AG. Sede PADOVA (PD) Registrazione Volume 253 n. 2691 registrato in data 18/01/1991 - PROCESSO VERBALE DI DIVISIONE Voltura n. 11778.3/2004 - Pratica n. PD0207581 in atti dal 10/09/2004

Situazione degli intestati dall'impianto meccanografico

N.	DATI ANAGRAFICI	CODICE FISCALE	DIRITTI E ONERI REALI
1	[redacted]	[redacted]	(8) Usufrutto 333/1000 fino al 15/01/1991
2	[redacted]	[redacted]	(1) Proprieta' 125/1000 fino al 15/01/1991
3	[redacted]	[redacted]	(1) Proprieta' 125/1000 fino al 15/01/1991
4	[redacted]	[redacted]	(1) Proprieta' 125/1000 fino al 15/01/1991
5	[redacted]	[redacted]	(1) Proprieta' 125/1000 fino al 15/01/1991
6	[redacted]	[redacted]	(1) Proprieta' 125/1000 fino al 15/01/1991
7	[redacted]	[redacted]	(1) Proprieta' 125/1000 fino al 15/01/1991
8	[redacted]	[redacted]	(1) Proprieta' 125/1000 fino al 15/01/1991
9	[redacted]	[redacted]	(1) Proprieta' 125/1000 fino al 15/01/1991

DATI DERIVANTI DA Impianto meccanografico del 01/01/1989

Visura telematica
Tributi speciali: Euro 0,90
* Codice Fiscale Validato in Anagrafe Tributaria.

Visura storica per immobile

Situazione degli atti informatizzati al 25/07/2023

Dati della richiesta	Comune di AGNA (Codice:A075)
Catasto Fabbricati	Provincia di PADOVA Foglio: 6 Particella: 8 Sub.: 4

Bene comune non censibile dal 17/01/2014

N.	DATI IDENTIFICATIVI				DATI DI CLASSAMENTO					DATI DERIVANTI DA		
	Sezione Urbana	Foglio	Particella	Sub	Zona Cens.	Micro Zona	Categoria	Classe	Consistenza		Superficie Catastale	Rendita
1		6	8	4								VARIAZIONE del 17/01/2014 Pratica n. PD0007551 in atti dal 17/01/2014 VARIAZIONE AREA CORTILIZIA (n. 2700.1/2014)
Indirizzo				VIA CONA n. 47 Piano T								
Notifica				Partita		A		Mod.58				

Mappali Terreni Correlati
Codice Comune A075 - Foglio 6 - Particella 8

Situazione dell'unità immobiliare che ha originato il precedente dal 15/03/2005

N.	DATI IDENTIFICATIVI				DATI DI CLASSAMENTO					DATI DERIVANTI DA		
	Sezione Urbana	Foglio	Particella	Sub	Zona Cens.	Micro Zona	Categoria	Classe	Consistenza		Superficie Catastale	Rendita
1		6	8	1								VARIAZIONE TOPONOMASTICA del 15/03/2005 Pratica n. PD0058876 in atti dal 15/03/2005 VARIAZIONE DI TOPONOMASTICA (n. 8022.1/2005)
Indirizzo				VIA CONA n. 47 Piano T								
Notifica				Partita		A		Mod.58				
Annotazioni				di immobile: corfile								

Visura storica per immobile

Situazione degli atti informatizzati al 25/07/2023

Situazione dell'unità immobiliare dal 18/04/2001

N.	DATI IDENTIFICATIVI					DATI DI CLASSAMENTO					DATI DERIVANTI DA	
	Sezione Urbana	Foglio	Particella	Sub	Zona Cens.	Micro Zona	Categoria	Classe	Consistenza	Superficie Catastrale		Rendita
1		6	8	1								VARIAZIONE del 02/06/1987 Pratica n. 117401 in atti dal 18/04/2001 B.C.N.C. (n. 13520.1/1987)
Indirizzo												
VIA CONAPADOVANA n. 47 Piano I												
Partita												
A												
Mod.58												
di immobile: cortile.												
Annotazioni												

Visura telematica
 Tributi speciali: Euro 0,90

COMUNE di AGNAProvincia di PADOVA**CONCESSIONE PER L'ESECUZIONE DI OPERE COMPORTANTI****TRASFORMAZIONE URBANISTICA ED EDILIZIA****DEL TERRITORIO COMUNALE****IL SINDACO**VISTA l'istanza in data 23.9.1980 presentata da

[redacted] nato a [redacted] il [redacted] resi-

dente a [redacted] Via [redacted]

n. [redacted], C. F. n. [redacted]

acquisita al protocollo n. 2850 in data 27/9/1980,

con la quale è richiesta la concessione per l'esecuzione dei lavori di

RISTRUTTURAZIONE CASA CIVILE ABITAZIONE.

sull'area di mq. [redacted] (o) sull'immobile distinto in catasto al

fg. n. 6, particella n. 8-50, sit. in Via Cona Padovana;

VISTO il progetto dei lavori, a firma del [redacted]

[redacted], C. F. n. [redacted]

allegato alla domanda stessa;

SENTITO il parere dell'Ufficiale Sanitario in data [redacted] n. [redacted];

SENTITO il parere della Commissione Edilizia, espresso in seduta

del 7/10/1980 al n. [redacted]

PRESO ATTO del nulla-osta e pareri di (1) [redacted]

~~VISTA la documentazione comprovante il possesso della qualifica di
imprenditore agricolo, ai sensi e per gli effetti di cui all'art. 9, lett. a)~~MARCA
DA
BOLLOConcessione
N. 16/81

~~della legge n. 10/1977;~~

VISTO che il richiedente ha comprovato di ~~essere proprietario del~~
~~l'area (oppure)~~ di avere titolo alla richiesta concessione;

VISTI I regolamenti comunali di edilizia, igiene e polizia urbana;

ACCERTATA la conformità dell'opera in progetto al vigente strumento urbanistico del Comune;

VISTE le leggi 17-8-1942, n. 1150; 6-8-1967, n. 765; 28-1-1977, n. 10,
nonchè le leggi regionali 1-9-1972, n. 12 e ~~58/1978- 40/1970~~

DISPONE:

Art. 1 - Oggetto della concessione.

Al richiedente

è rilasciata *concessione*, alle condizioni appresso indicate e fatti salvi i
diritti dei terzi, di eseguire i lavori di

..... in con-
formità del menzionato progetto che ne costituisce parte integrante.

Art. 2 - Concessione a titolo gratuito.

~~Trattandosi di case previste dall'art. 9, 1° comma, lett. della~~
~~legge n. 10/1967, la presente concessione è rilasciata a titolo gratuito.~~

Art. 3 - Concessione a titolo oneroso.

a) La quota di contributo commisurata all'incidenza degli oneri di
urbanizzazione è determinata in L. ~~594.327=~~ (CINQUECENTONO-

VANTAQUATTROMILA327=), a norma del deliberato ~~com-~~ della

~~.....~~ **8** del **2.2.1979** ed è stata versata **interamente**

alla Tesoreria comunale in data **6.4.1981**, come da

~~quietanza n. rev. n° 86~~

b) (2) La quota di contributo commisurata all'incidenza degli oneri di urbanizzazione, determinata, a norma del deliberato consiliare N. del, in L. (.....) viene scomputata interamente (oppure) parzialmente e cioè ridotta a L. (.....) e versata presso la Tesoreria comunale in data, come da quietanza n., essendosi il concessionario impegnato con atto, che forma parte integrante, a realizzare interamente (oppure) parzialmente le opere di urbanizzazione nei modi, termini e con le garanzie contenute nell'atto stesso.

c) La quota di contributo commisurata al costo di costruzione viene determinata in L. ~~1.593.018=~~ ~~(UNMILIONE CINQUECENTONOVANTA TREMILA 018=)~~ ed e stata interamente a norma delle disposizioni ministeriali e regionali vigenti, e ~~dovrà essere~~ versata alla Tesoreria comunale, ~~secondo le modalità e termini seguenti:~~ **in data 6.4.1981 come da Rev. n°86-**

e con le garanzie:

Art. 4 - Obblighi e responsabilità del concessionario.

Nell'attuazione dei lavori debbono essere osservate le disposizioni, le leggi ed i regolamenti locali in vigore. E' fatto altresì obbligo al concessionario di notificare gli estremi della concessione alle aziende erogatrici di pubblici servizi (energia elettrica, acqua, ecc.), alle quali sa-

ranno richieste forniture per l'esecuzione dei lavori.

Art. 5 - Termini di inizio e di ultimazione dei lavori.

I lavori debbono essere iniziati entro (3) 1 ANNO

dalla data di notifica della presente concessione ed ultimati entro

(4) TRE anni dalla ~~stessa~~ data di **inizio lavori**

La data d'inizio dovrà essere immediatamente notificata al Comune.

L'inosservanza dei termini predetti comporta decadenza della concessione, al pari dell'entrata in vigore di nuove previsioni urbanistiche, con le quali la concessione stessa risulti in contrasto, salvo che i lavori siano iniziati e vengano completati entro 3 anni dall'inizio.

Art. 6 - Prescrizioni speciali.

- 1- All'atto della dich. di inizio lavori dovrà essere nominato un tecnico per la direzione degli stessi e una istanza per la loro esecuzione i quali dovranno sottoscrivere per accettazione la dichiarazione.
- 2- Necessita l'adeguamento alla legge 373/76

// 10.4.1981



P. IL SINDACO
L' Assessore Delegato

Il sottoscritto si obbliga all'esecuzione delle prestazioni ed alla osservanza di tutte le prescrizioni contenute nella concessione in pari data consegnatogli, e ne assume le spese relative, inerenti e conseguenti.

// 11-04-81

IL CONCESSIONARIO

(1) Indicare ente e data. - (2) Le lettere a) e b) sono in alternativa. - (3) Massimo 1 anno.
(4) Massimo 3 anni.

COMUNE di AGNA

Marca
da
Bollo

PERMESSO DI ABITABILITA' N. 16/81**Il Sindaco**

Vista la domanda del Sig. [REDACTED]
 residente a [REDACTED] Via [REDACTED] nr. [REDACTED]
 Intesa ad ottenere il permesso di abitabilità per C.E. 16/81
 del fabbricato di civile abitazione
 sito in AGNA
 Via Conapadovana nr. = Sez. U Foglio 6 Mapp. n. 8-50;
 Visto il verbale d'ispezione sanitaria in data non rilevabile
 nonché quello del tecnico comunale in data 8/7/1981;
 Accertato che i lavori sono stati iniziati in data non rilevabile ed ultimati
 in data 13/6/1981 ed eseguiti in conformità al progetto approvato;
 Visto che le condizioni e prescrizioni contenute nell'atto di concessione sono state adempiute nei modi
 e termini in esso previsti, come risulta dalla documentazione in atti;
~~Visto che il certificato di collaudo è stato depositato presso l'Ufficio Tecnico comunale (c.a.)~~
 Visto che il richiedente ha prodotto la prova del pagamento della ^{comunale} ~~governativa~~ di
 L. 22.815 =;
~~Visto che copia del certificato di collaudo è stato depositato presso l'Ufficio Civile in data~~
~~come da ricevuta n. _____ prot. n. _____ sensi dell'art. 8 della legge 5-11-1974 n. 1686;~~
 Visti gli articoli 221, 226 del T.U. delle leggi sanitarie, approvato con D.L. 27-7-1934, n. 1265;
 Visto il nulla-osta di (1) _____

DICHIARA

che la costruzione di civile abitazione di proprietà
 del Sig. [REDACTED]
 sopra descritta, di piani nr. 1 vani nr. 8 E' ABITABILE con decorrenza da oggi.

Li. 8.7.1981IL SINDACO
[REDACTED]

(1) Soprintendenza - Vigili del Fuoco - Ispettorato Forestale, etc.

ESTERMINAZIONE CASA CIVILE ABITAZIONE

ACQUA - DODVA
VIA COLA TRONALIA

STUDIO TECNICO

PROGETTO PER LE PARTI ESSENCIALI

ACQUA DODVA

CONV.

SETTEMBRE 80

ACQUA

1

PROGETTO ACQUA

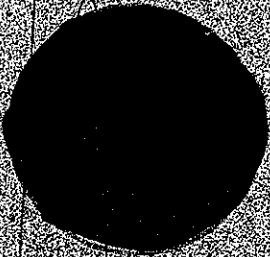

VIA COLA TRONALIA

COMUNE DI ACQUA
FOLTO
MARE 6-50

COMUNE DI ACQUA
27 MAR 1980
FOLTO 2850
PROV. CR

PROGETTO ACQUA

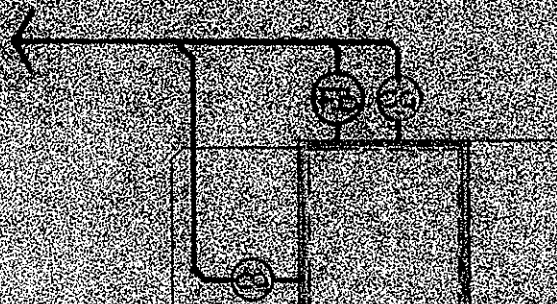

PLANIMETRIA 1:1500

AREA DI FABBRICATO
INTERESSATA ALLA DOTAZIONE

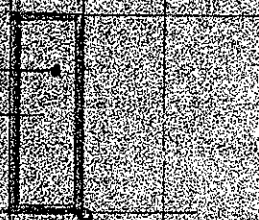

7000

LINEA CANTIERE

VIA S. ANNA PROVANA

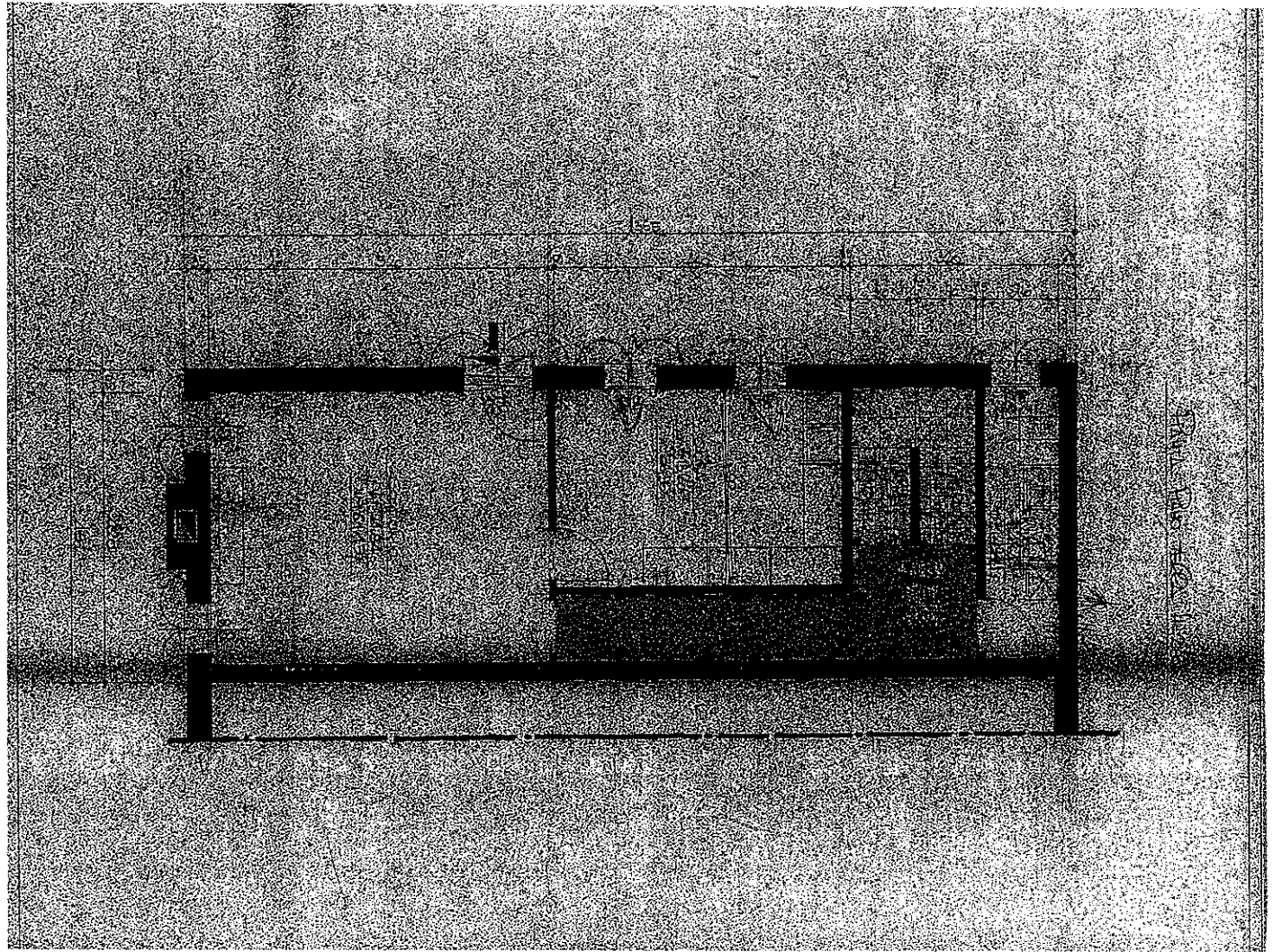

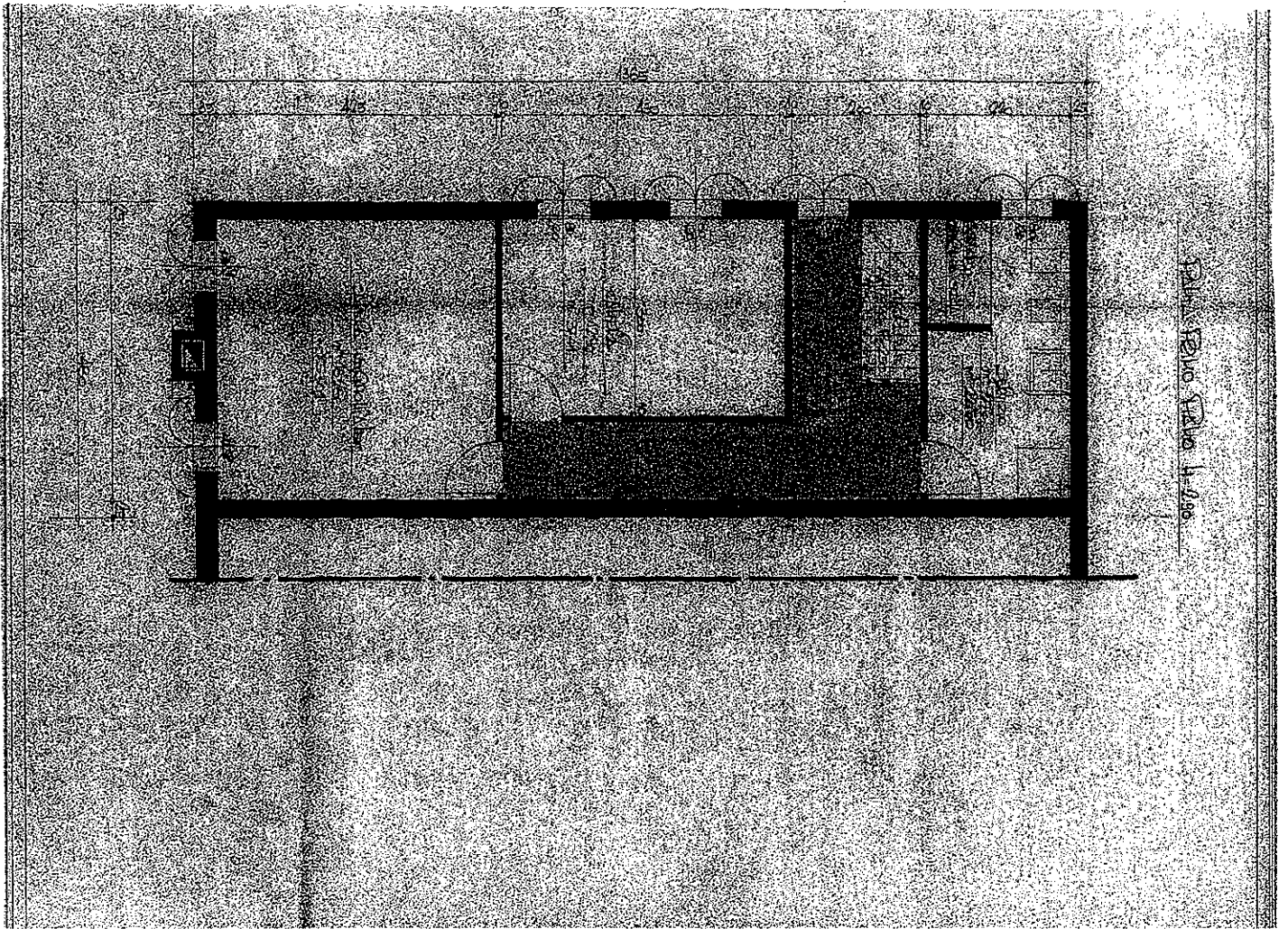

PLAN FLOOR 1/100

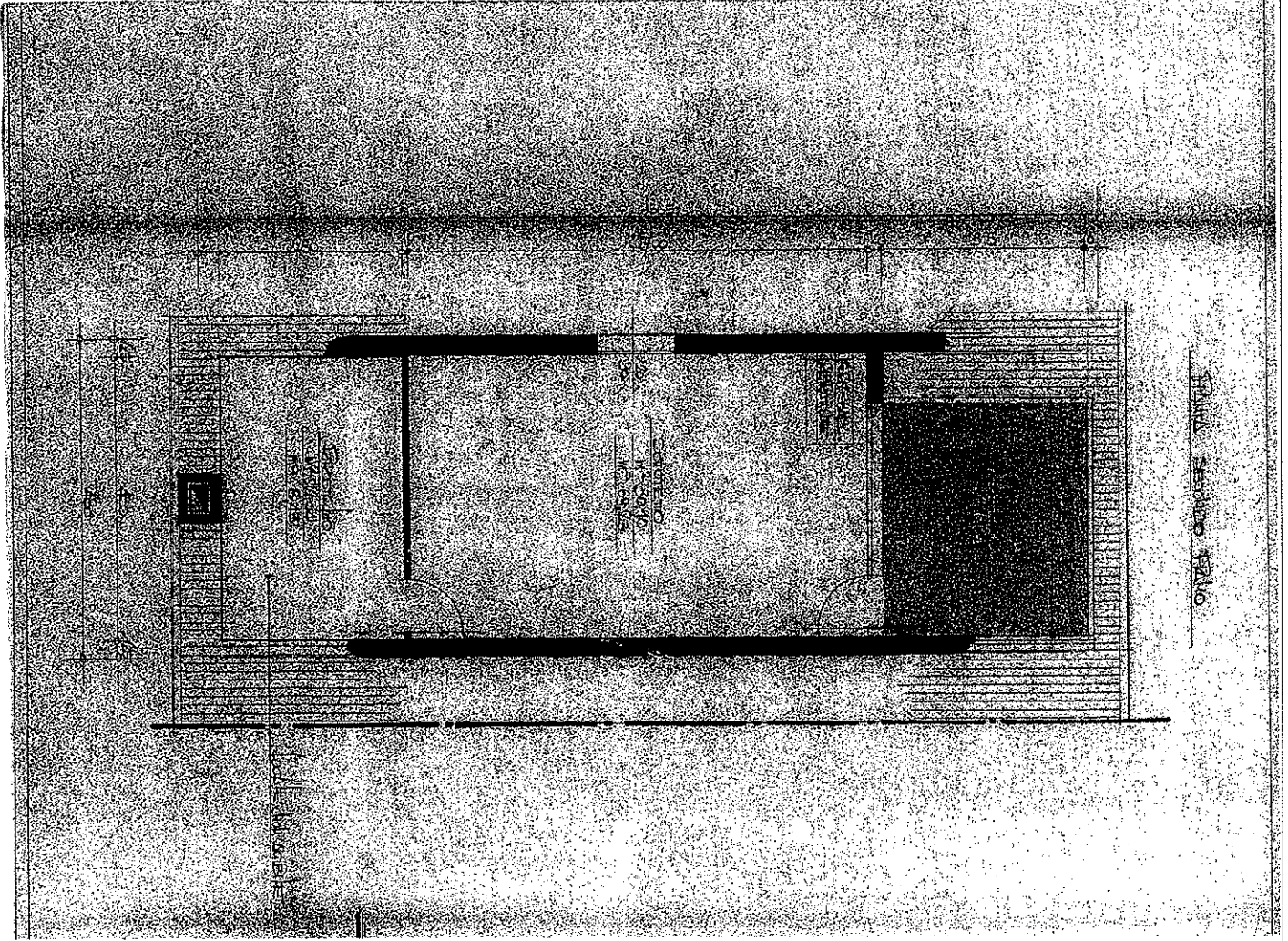

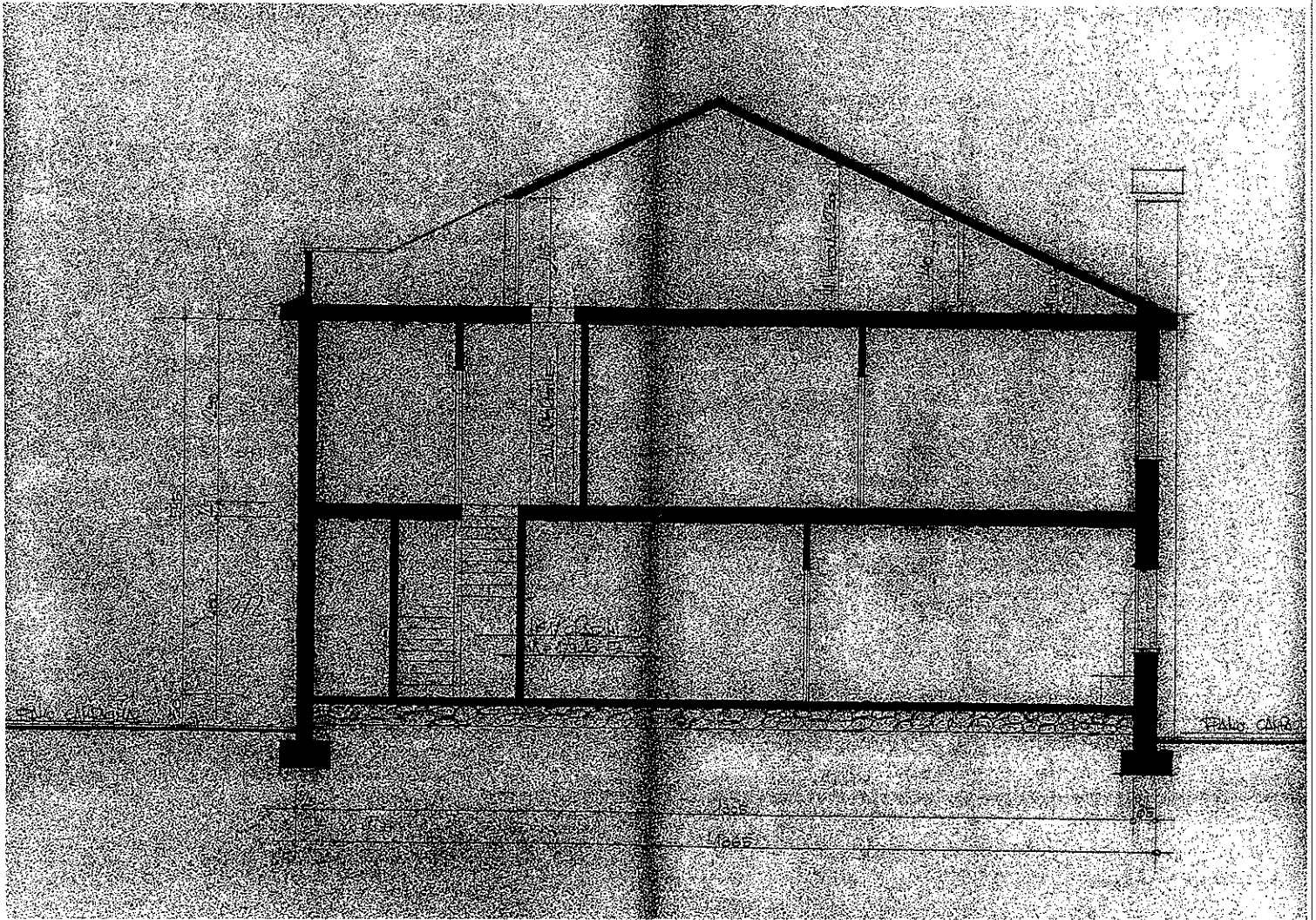

sección transversal

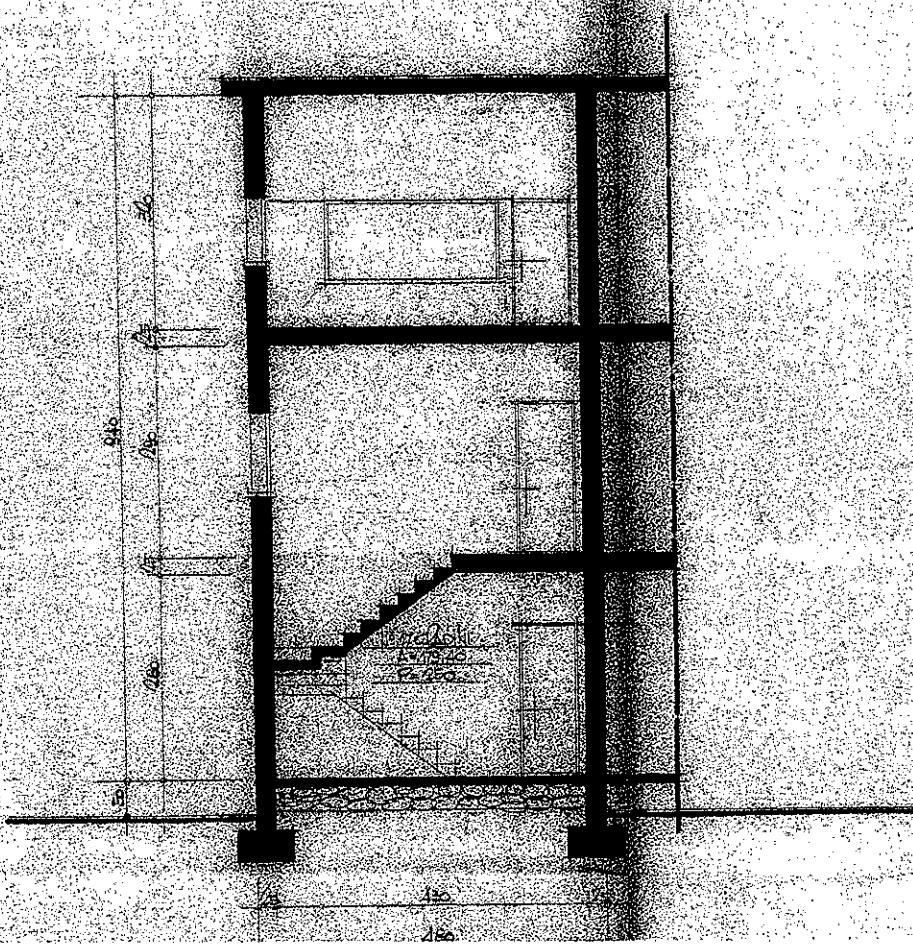

Planta Calentador

Resto 200

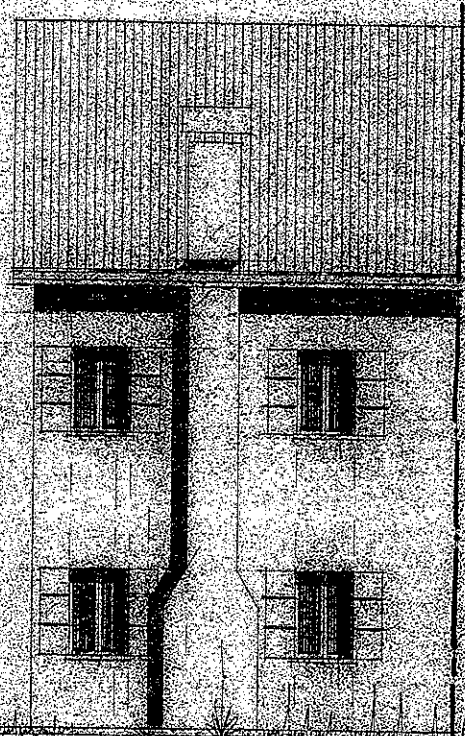

Positivo

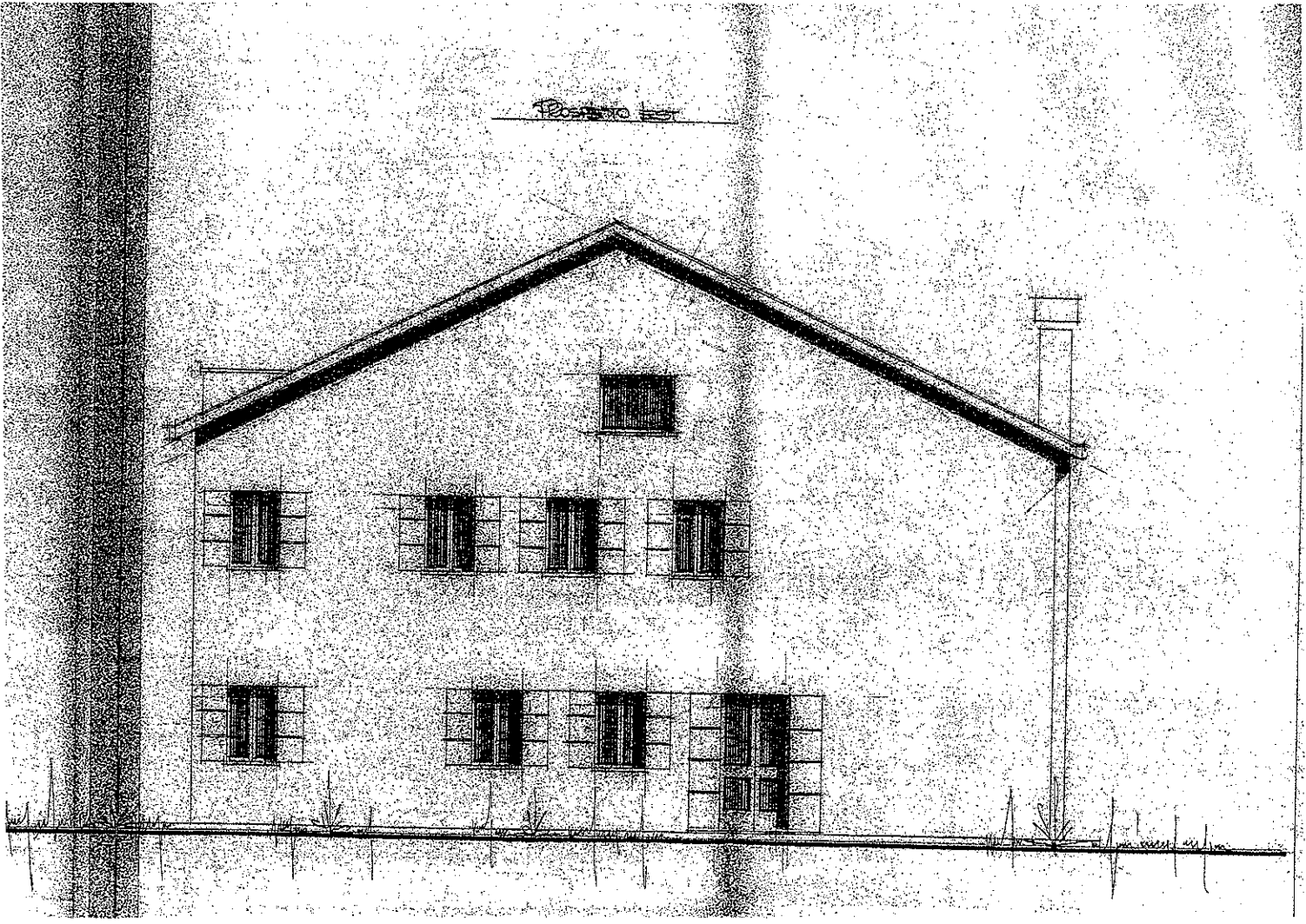

571



Domanda relativa alla definizione degli illeciti edilizi

Numero progressivo ... 1

(il numero progressivo va indicato nei versamenti relativi all'oblazione e all'anticipazione degli oneri concessori)

RISERVATO AL COMUNE		
	Denominazione	Codice ISTAT
Regione		
Provincia		
Comune		
N. Protocollo		

COMUNE DI AGNA
Provincia di Padova

* 30 MAR 2004 *

Prot. n° 1874 Cat. 6

Dati relativi al richiedente

Cognome o denominazione

Nome

Codice Fiscale

Residenza anagrafica

Comune

Via e numero civico

Dati relativi all'illecito edilizio

Localizzazione

Comune

Via e numero civico

(in mancanza)

Catasto terreni

Catasto fabbricati

A G N A

v i a c o n a p a d o v a n a 5 3

foglio di mappa 5 numeri mappa 5

foglio di mappa sub.

Immobile soggetto a vincoli di tutela Si No

Area demaniale Si No

Descrizione sintetica dell'illecito edilizio

Costruzione magazzino e portico.

Destinazione d'uso

(barrare la dizione che interessa)

Residenziale

Non residenziale Destinazione

Data di ultimazione 31/12/2002

Tipologia di abuso 1

Stato dei lavori alla data del 31/12/2002 ultimato Si No parziale

Calcolo dell'oblazione

Tabella 1.a - tipologie di abuso con misure dell'oblazione espresse in valori al mq.
Immobili residenziali

1. Superficie utile residenziale (mq)	2. Superficie non residenziale (mq)	3. Superficie complessiva (mq)	4. Tipologia dell'abuso	5. Misura oblazione (€/mq)	6. Importo totale dell'oblazione (€)
58,07	31,75 53,70	77,12 13,05 53,89	1	100,00	7712,00 5389,20
			2	88,00	
			3	66,00	
Totale					5389,20 -

La superficie non residenziale (n.2) deve essere moltiplicata per il coefficiente 0,60.

2'322,80

La superficie complessiva (n.3) è data dalla somma della superficie utile abitabile (n.1) e della Superficie non residenziale (n.2)

Tabella 1.b - tipologie di abuso con misure dell'oblazione espresse in valori al mq.
Immobili non residenziali

1. Superficie utile (mq)	2. Superficie pertinenze (mq)	3. Superficie complessiva (mq)	4. Tipologia dell'abuso	5. Misura oblazione (€/mq)	6. Importo totale dell'oblazione (€)
58,07			1	165,00	
			2	110,00	
			3	88,00	
Totale					

Tabella 2 - tipologie di abusi con valore fisso dell'oblazione.

1. Tipologia dell'abuso	2. Importo dell'oblazione
4	
5	
6	
Totale	

Calcolo dell'anticipazione degli oneri concessori

Tabella 3 - Nuove costruzioni, ampliamenti

1. Numero abitanti	2. Misura dell'anticipazione (€/mq)	3. Superficie complessiva (mq)	4. Importo totale dell'anticipazione (€)
Fino a 10.000	38,00	77,12 53,89	2530,56 2047,82
Da 10.001 a 100.000	82,50		
Da 100.001 a 300.000	106,50		
Oltre 300.000	133,50		
Totale			2047,82

886,74

Tabella 4 - Ristrutturazioni, modifiche e ampliamenti

1. Numero abitanti	2. Misura dell'anticipazione (€/mq)	3. Superficie complessiva (mq)	4. Importo totale dell'anticipazione (€)
Fino a 10.000	27,00		
Da 10.001 a 100.000	40,50		
Da 100.001 a 300.000	54,00		
Oltre 300.000	67,50		
Totale			



COMUNE DI AGNA

PROVINCIA DI PADOVA

C.F. 80008770283 P.IVA 01466220280 cap 35021
Via Roma, 28 - ✉ sportello.unico@comune.agna.pd.it

Pratica n. **0571**
(presentata in data 30/03/2004)

data, 09/02/2006

RACCOMANDATA A.R.

Egr. Sig.re

Oggetto: Richiesta in data 30/03/2004 Pratica n. 0571. Condono 2003 per lavori di: COSTRUZIONE MAGAZZINO E PORTICO in Via CONAPADOVANA. - Comunicazione del responsabile del procedimento.

Con riferimento alla domanda in oggetto, si comunica che dall'esame della documentazione la pratica presentata risulta incompleta e pertanto la stessa dovrà essere integrata ed adeguata.

Al fine del completamento dell'istruttoria della pratica dovrà essere prodotta la seguente documentazione:

1. *Elaborati grafici in duplice copia, sottoscritti dal richiedente e dal progettista redatti in conformità all'art. 14 del vigente Regolamento Edilizio;*
2. *Copia completa con data di presentazione della dichiarazione per l'iscrizione al Catasto.*
3. *Attestazione del versamento della 2° e 3° rata dell'oblazione pari a complessivi € 3.689,20;*
4. *Attestazione del versamento della 2° e 3° rata ONERI CONCESSORI pari a complessivi € 1.433,47;*
5. *Denuncia e regolarizzazione ai fini dell'imposta comunale degli immobili (I.C.I.) anche ai sensi dell'art. 2 c. 41 L. n. 350/2003;*
6. *Denuncia e regolarizzazione ai fini della tassa per lo smaltimento dei rifiuti solidi urbani (T.A.R.S.U.).*
7. *Versamento di € 88,00 per diritti di segreteria alla Tesoreria Comunale mediante bollettino di c/c postale n. 11348356 intestato a "Comune di Agna Servizio di Tesoreria" o presso la Cassa di Risparmio di Padova e Rovigo - Filiale di Agna (Deliberazione n. 8 del 25/01/2005 e Delibera n. 78 del 23/11/2004).*
8. *Dovrà essere corrisposto l'importo integrativo di € 2.322,80 quale integrazione dell'oblazione. L'importo dovrà essere versato per il 50% allo Stato (c/c postale n. 255000 intestato a Poste Italiane s.p.a.) e il 50% direttamente al Comune (c/c postale n. 11348356 intestato a Comune di Agna Servizio di Tesoreria causale Condono edilizio - INTEGRAZIONE OBLAZIONE) in attuazione del Decreto Ministeriale 18/02/2005;*
9. *Dovrà essere corrisposto l'importo integrativo di € 882,74 quale integrazione degli oneri concessori. L'importo dovrà essere al Comune (c/c postale n. 11348356 intestato a Comune di Agna Servizio di Tesoreria causale Condono edilizio - ONERI CONCESSORI)*
10. *N. 1 marca da € 14,62 per il provvedimento edilizio in sanatoria + N. 1 marca da € 0,52 per ogni elaborato grafico;*

Si invita a produrre la documentazione richiesta con una nota di accompagnamento ed **evitando integrazioni parziali** (nel caso di documentazione già prodotta sia richiamata nella lettera di accompagnamento).



COMUNE DI AGNA

PROVINCIA DI PADOVA

C.F. 80008770283 P.IVA 01466220280 cap 35021
Via Roma, 28 - ✉ sportello.unico@comune.agna.pd.it

Ogni chiarimento in merito alla istruttoria della pratica edilizia in oggetto potrà essere richiesto al responsabile del procedimento, geom. [REDACTED] presso l'Ufficio Tecnico Comunale durante l'orario di apertura al pubblico:

- Martedì dalle ore 8.30 alle ore 12.30 e dalle ore 16.00 alle ore 18.00
- Venerdì dalle ore 8.30 alle ore 12.30.

Distinti Saluti.

Il responsabile del procedimento



Originale firmato agli atti;

P O S T E I T A L I A N E

SERVIZIO DI POSTA RACCOMANDATA ONLINE

Raccomandata Online accettata dal Centro di Gestione di Poste Italiane

Destinatario

: [REDACTED]
[REDACTED]
[REDACTED]

Mittente

: COMUNE DI AGNA
UFFICIO TECNICO
VIA ROMA, 28
35021 AGNA

Codice Cliente

: 133481

Accettata il giorno : 09/02/2006 Alle ore : 18:18

Numero Raccomandata : 60472110908-0

N.ro Pag. documento : 002

Importo Raccomandata: 3,90 Euro

Tipologia invio

: Raccomandata A.R.

Servizi Accessori

: A.R. ordinario

Informativa

: Il contenuto della Raccomandata online puo' essere visualizzato e stampato premendo il tasto "visiona documento" nella maschera di "Gestione Ricerche Raccomandate"

Avviso di ricevimento

I dati relativi all'invio sono indicati sul fronte della cartolina

24/2106
[REDACTED]

Firma per esteso del ricevente
(Nome e Cognome)

Data

[REDACTED]

Firma dell'incaricato alla distribuzione

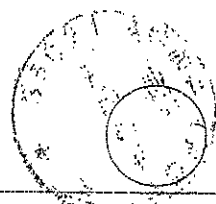

Bollo dell'ufficio
di distribuzione



Consegna effettuata ai sensi dell'art. 33 D.M. 09.04.01:
• Invii multipli a un unico destinatario
• Sottoscrizione rifiutata