

E=2000

I Particella: 386

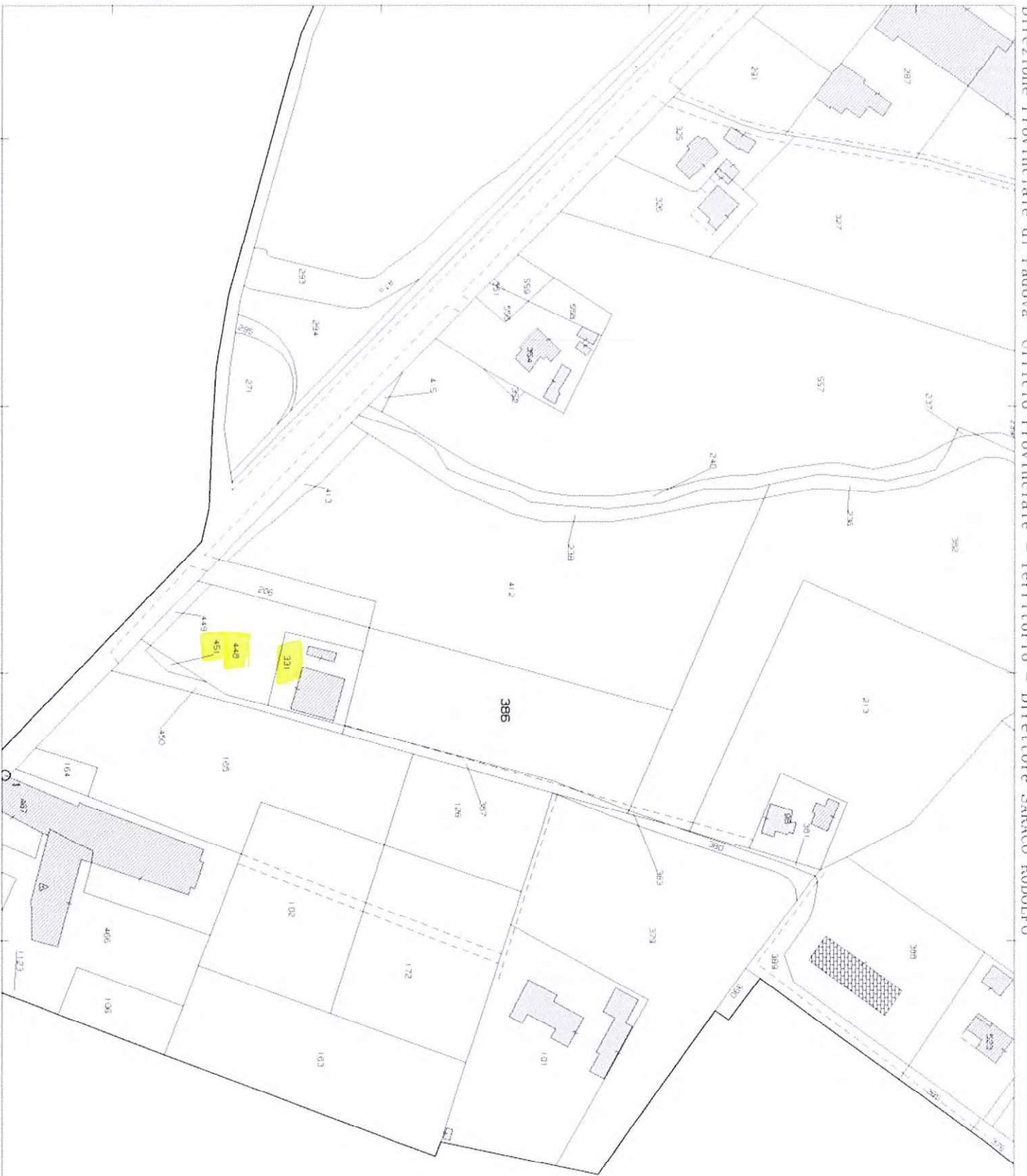



**DIREZIONE GENERALE DEL CATASTO E DEI SERVIZI TECNICI ERARIALI**  
**266 NUOVO CATASTO EDILIZIO URBANO**

(N. DECRESO-L. 13 APRILE 1961, N. 432)

Presentazione dell'immobile situato nel Comune di PIOVE DI SACCO (M. BORGHI-LOC. 13 APRILE 1961, N. 432)  
 Via BORGHI PADOVA  
 TROISE ALDO N.A. PIOVE DI S. IL 17/10/14 MANIERO BRIGIDA N.A. S. ANGELO DI P. IL 21/01/19 - TROISE ANTONIO N.A. PIOVE DI S. IL 18/10/41  
 TROISE ALDO N.A. PIOVE DI S. IL 17/10/14  
 DALL'EGGIO PASQUINA N.A. CARLOTTICO MGG. IL 09/04/44 - TROISE GIOVANNI N.A. PIOVE DI S. IL 24/01/39 - RADINI FLORA N.A. FARA VICENTINO  
 IL 11/01/45 - TROISE SERGIO N.A. PIOVE DI S. IL 15/04/59 - TROISE SERVANZA N.A. PIOVE DI S. IL 15/04/59.  
 Allegata alla dichiarazione presentata all'Ufficio Tecnico Esattoriale di PADOVA.

Scheda N.°

N.C.I.		N.C.E.U.	
12	-	99	U
12	-	99	3
PG. ALL. MAPP. SUB	FG. ALL. MAPP. SUB		

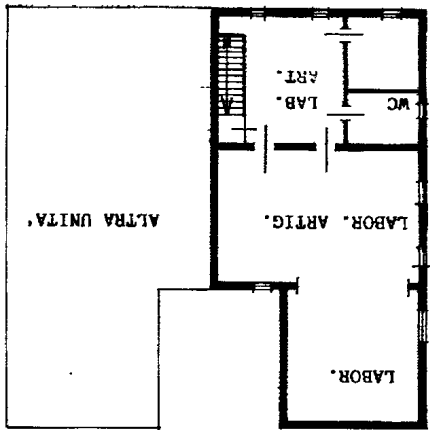

P. 1° H. 3.10



SPAZIO RISERVATO PER LE ANNOTAZIONI D'UFFICIO

DATA PROT. N.°

9993-610589

12 CC 3



Completata dal **CONTRATTA**

(Titolo, nome e cognome del tecnico)

MITTINO MANIERO

iscritto all'albo dei GEOMETRI della Provincia di PADOVA

firmato: **MITTINO MANIERO**

DATA: 30.06.89

20428



MODULARIO  
F. fig. rand. 487



MINISTERO DELLE FINANZE  
DIPARTIMENTO DEL TERRITORIO

**CATASTO EDILIZIO URBANO** (RDL 13-4-1939, n. 652)

MOD. BN (CE)

1 IRE  
500

Planimetria di u.i.u. in Comune di **PIOVE DI SACCO** via **BORGO PADOVA** CIV.

N.C.T.				N.C.E.U.				sub
fg	all	mapp	sez	fg	all	mapp		
12	—	99	U	12	—	99	b	

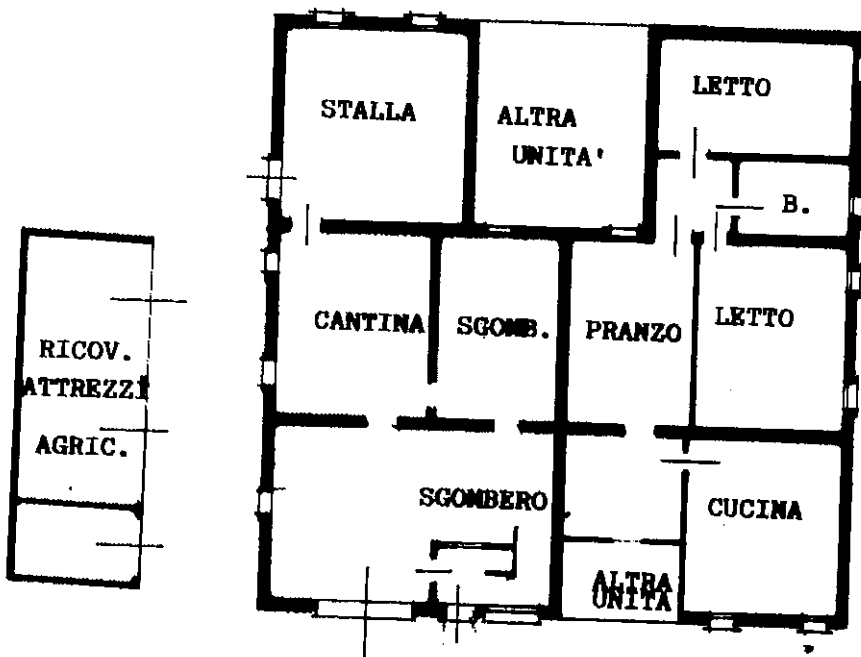

P.T. H. 3.10

**H310**

ORIENTAMENTO



SCALA DI 1:200

Dichiarazione di N.C.

Denuncia di variazione

Ultima planimetria in atti

Identificativi catastali

Data presentazione: 24/11/1995

Totale schede: 1 - Formato di acquisizione: A4(210x297)

99 sub b

Compilata dal **GEOMETRA MANIERO**

(Titolo, cognome e nome)

**VITTORINO**

**GEOMETRI**

Issuito il 22/05/2018 - n. T183353 - Richiedente: FRNCST74H50G224T

Comune di **PIOVE DI SACCO** - Formato stampa richiesto: A4(210x297)

data **27/10/95** Firma

RISERVATO ALL'UFFICIO

unem 01  
 Catasto dei Fabbricati - Situazione al 22/05/2018 - Comune di PIOVE DI SACCO (G693) - < Foglio: 12 - Particella: 331 - Subalterno: 6 >  
 VIA BORGO PADOVA n. 10 - T.