

* Scala originale non disponibile. *

MODULARIO
F. - Cat. S. T. - 300



MINISTERO DELLE FINANZE
DIREZIONE GENERALE DEL CATASTO E DEI SERVIZI TECNICI ERARIALI

Mod. A (Nuovo Catasto Edilizio Urbano)

Lire
100

NUOVO CATASTO EDILIZIO URBANO

(R. DECRETO-LEGGE 13 APRILE 1939, N. 652)

Planimetria dell'immobile situato nel Comune di PADOVA Via TOALDO 34
Ditta ISTITUTO AUTONOMO PER LE CASE POPOLARI
Allegata alla dichiarazione presentata all'Ufficio Tecnico Erariale di PADOVA (SCH. 12)

U.C.T. COMUNE DI PADOVA
FOGLIO 39
MAP. 479

D.C.E.U. COMUNE DI PADOVA
SEZ. 0
FOGLIO 10
MAP.

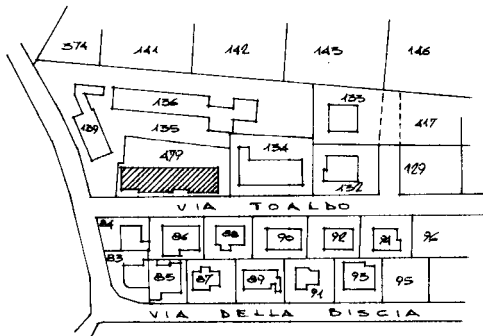

PLANIMETRIA 1:2000

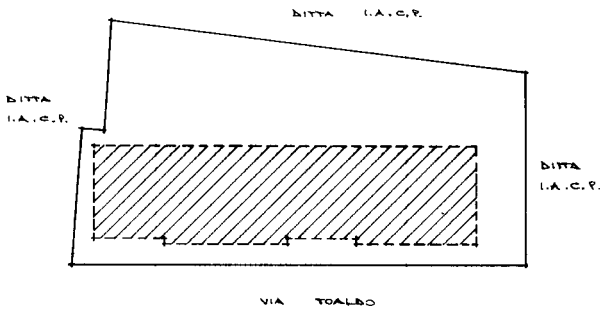

SVILUPPO 1:500

ORIENTAMENTO

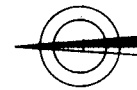

SCALA DI 1:200

SPAZIO RISERVATO PER LE ANNOTAZIONI D'UFFICIO

DATA 3 SET 1981
 PROT. N° 03-SET-1981
 P. 4786

B/10
 233
 Sub 8

Compilata dall' ARCHITETTO
 (Titolo, nome e cognome del tecnico)
 LUIGI BASSAN

Iscritto all'Albo degli ARCHITETTI
 della Provincia di PADOVA

DATA 31 AGO 1981
 Firma: *Luigi Bassan*

Ultima planimetria in atti

SUP.	CORRETA	370,50 mq.
SUP.	SCOPERTA	219,50 mq.
SUP.	TOTALE	590,00 mq.

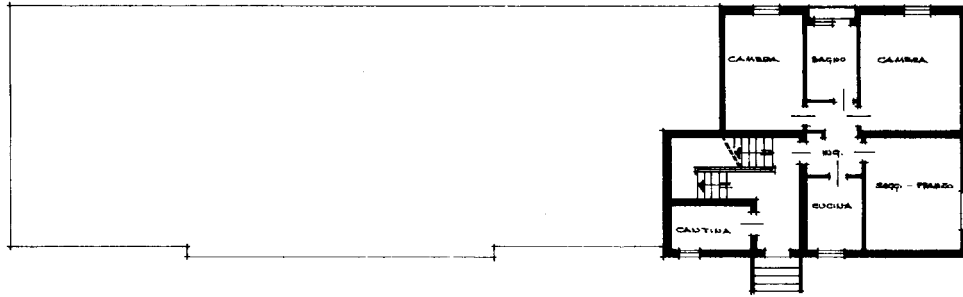

PIANTA PIANO TERRA
H = 2.90

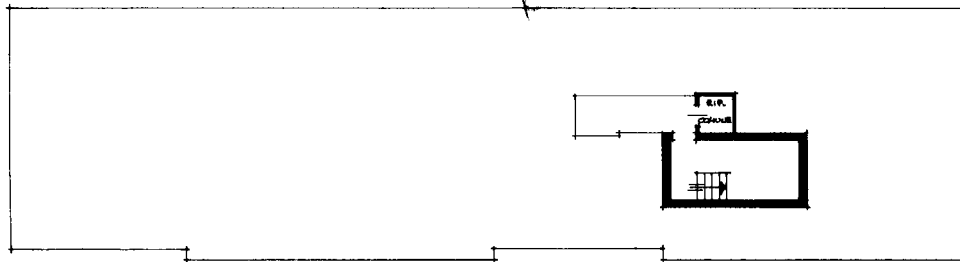

PIANTA SCAVINATO
H = 2.50

Ultima planimetria in atti