



**Prospetto principale e cancello di accesso (si può notare il manufatto abusivo)**





**Prospetto principale (cornice del tetto spezzata) e pensilina danneggiata**





**Prospetto Sud, Ovest ed Est (canali di gronda danneggiati)**





**Caldia Esterna BAXI per gli appartamenti. Stufa per riscaldamento Laboratorio e contatori ENEL**





**Laboratorio (Parte Est) con finestrate e macchie d umidità nel soffitto**

**Laboratorio (Parte Ovest) e pareti attrezzate di divisione in due parti**

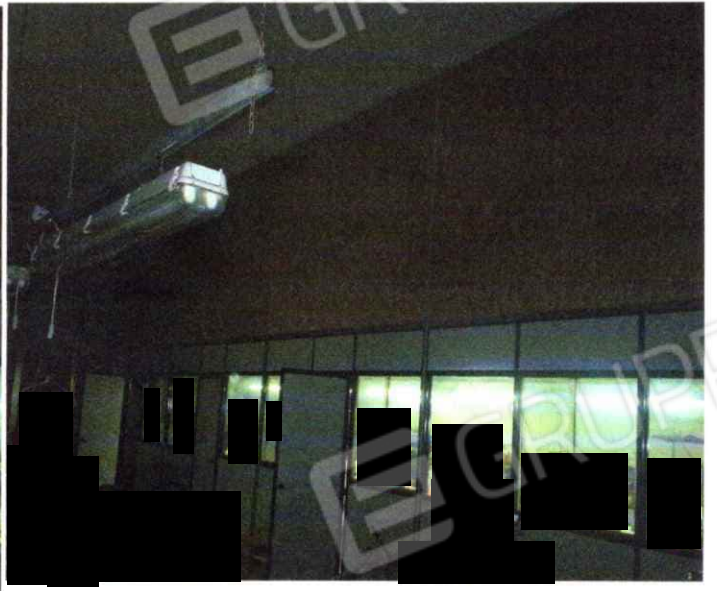

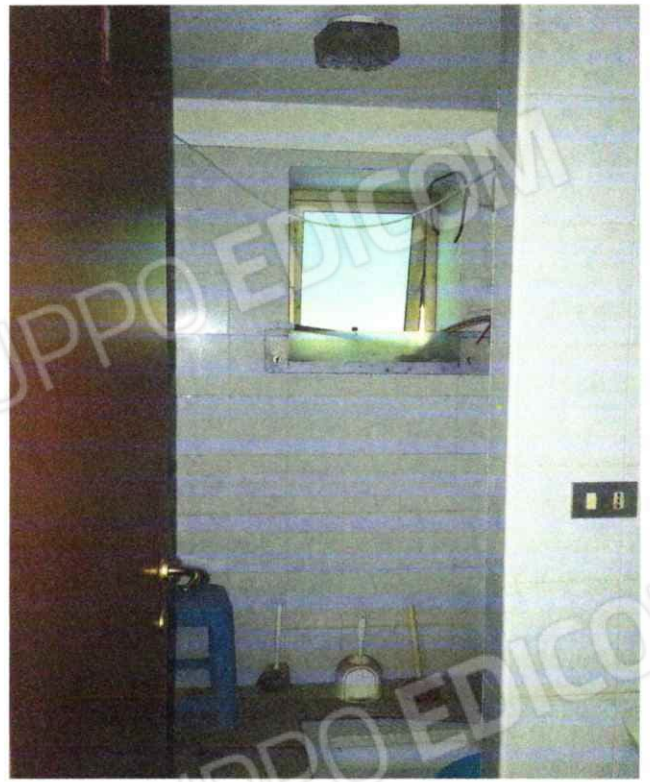

### Locali accessori del Laboratorio

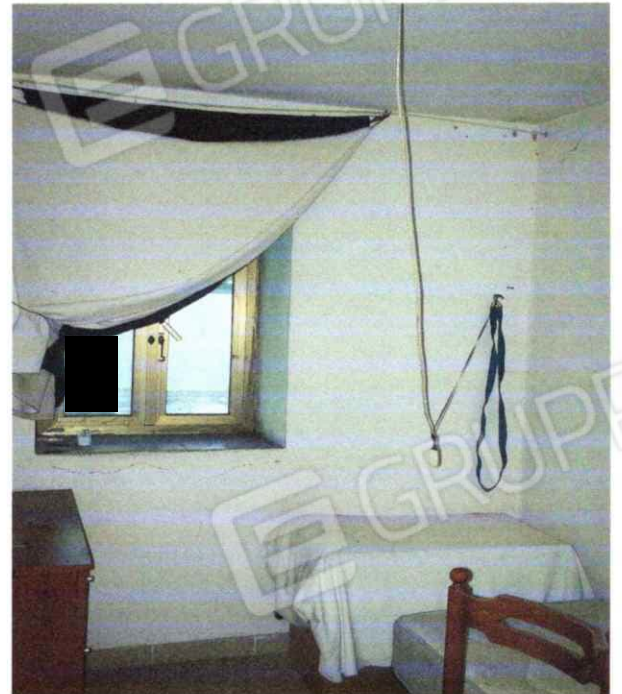
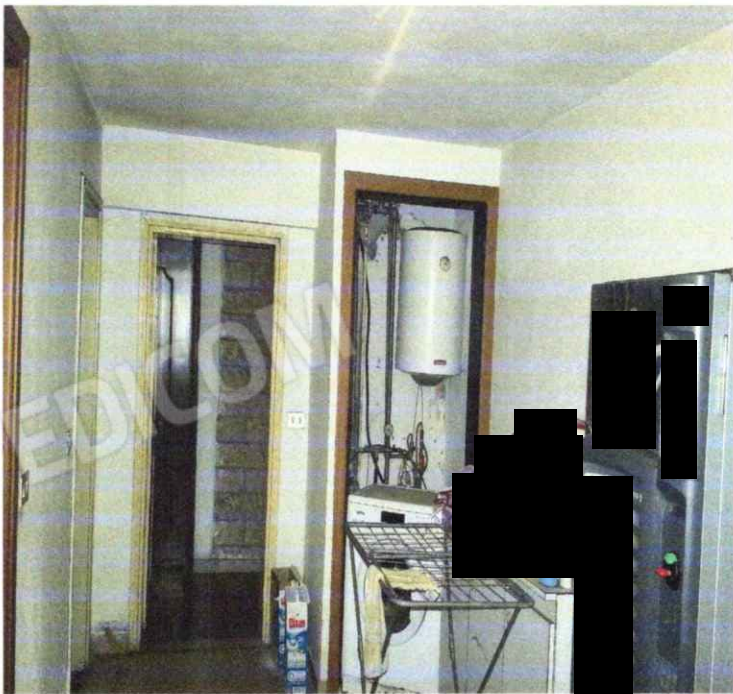



**Scala di accesso al Laboratorio e agli appartamenti e piccola scala esterna di collegamento con le due precedenti**





**Manufatto in muratura abusivo**

**Tettoia abusiva**







**Manufatto ad uso garage (abusivo)**





### Vani al Piano terra dell'appartamento





**Vani al Piano primo dell'appartamento, con  
segni di umidità sul soffitto**



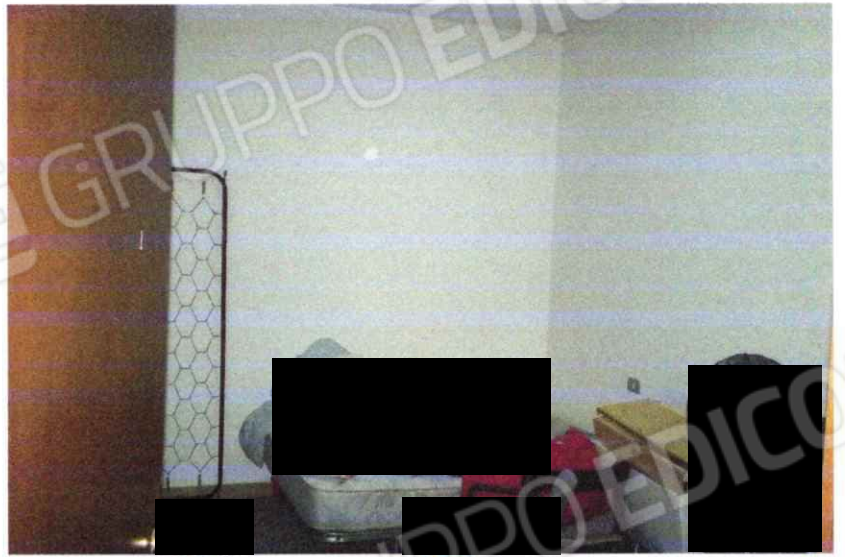

### Vani del secondo Appartamento del piano primo

