

N=52300

E=-28300

Direzione Provinciale di Rovigo Ufficio Provinciale - Territorio - Direttore MERCURIO VITALIANO

Vis. tel. (0.90 euro)

I Particella: 79

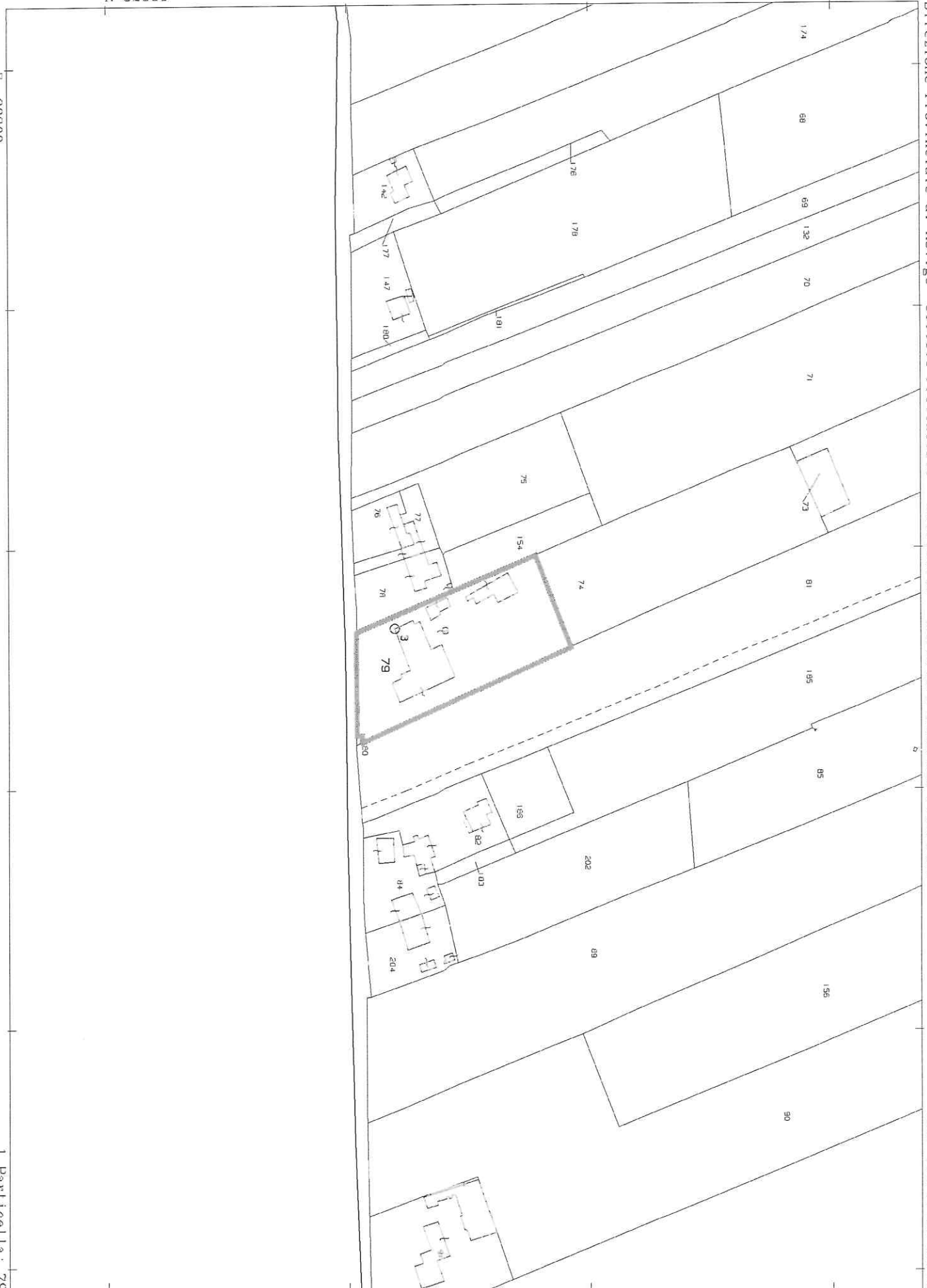

MODULARIO  
F. rig. rend. 489



MINISTERO DELLE FINANZE  
DIPARTIMENTO DEL TERRITORIO  
**CATASTO EDILIZIO URBANO** (RDL 13-4-1938, n. 652)

MOD. 800 (CEU)

LIRE  
800

Planimetria di u.i.u. in Comune di CENESELLI via Per Trecenta civ. ....

C.T.			C.E.U.			
Foglio	Alt.	Map.	Foglio	Alt.	Map.	Sub.
30		79	30		79	5

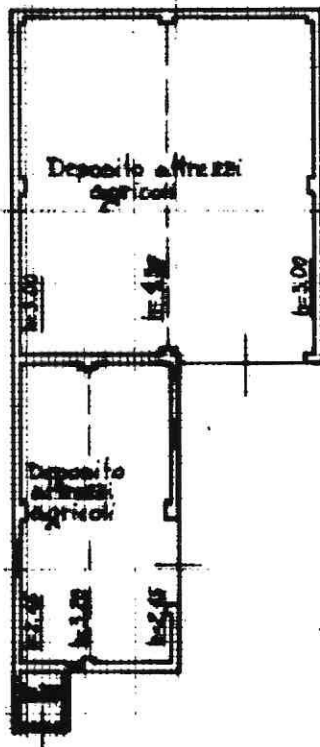

PIANO TERRA

ORIENTAMENTO



SCALA DI 1:200

Dichiarazione di N.C.   
Denuncia di variazione

RISERVATO ALL'UFFICIO

26 GIU 1996

Data presentazione: 26/06/1996 - Data: 12/11/2022  
Totale fogli: 1 - Formato di acquisizione: A  
n. 30 sub. 5

2596

Catasto dei Fabbricati - Situazione al 12/11/2022 - Comune di CENESELLI(C461) - < Foglio 30 - Particella 79 - Subalterno 5 >  
VIA TRECENTA n. 1845 Piano T

MODULARIO  
F. rig. rend. 687



MINISTERO DELLE FINANZE  
DIPARTIMENTO DEL TERRITORIO  
**CATASTO EDILIZIO URBANO** (RDL 13-4-1939, n. 662)

MOD. 687 (CEU)

LIRE  
500

Planimetria di u.i.u. in Comune di CENESELLI via Per Trecenta civ. ....

C.T.			C.E.U.			
Foglio	Alt.	Mapp.	Set.	Foglio	Alt.	Mapp. Sub.
30		79		30		79 7

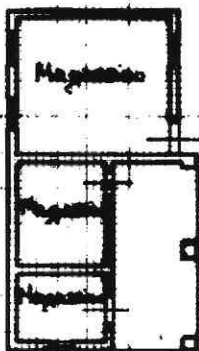

PIANO TERRA

ORIENTAMENTO

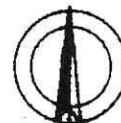

SCALA DI 1:200

Dichiarazione di N.C.   
Denuncia di variazione

RISERVATO ALL'UFFICIO

26 GIU. 1996

2596

Ultima planimetria in atti  
Data presentazione: 26/06/1996 - Data: 13/09/2022  
Totale schede: 1 - Fermato di acquisizione:  
n. 79 sub. 7

Catasto dei Fabbricati - Situazione al 13/09/2022 - Comune di CENESELLI(C461) - < Foglio 30 - Particella 79 - Subalterno 7 >  
MIA PRECISENTA n. 1845/Piano T

2755

**Agenzia del Territorio  
CATASTO FABBRICATI  
Ufficio Provinciale di  
Rovigo**

Dichiarazione protocollo n. RO0036411 del 17/05/2006

Planimetria di u.i.u. in Comune di Ceneselli

Via Trecenta

civ. 1845

Identificativi Catastali:

Sezione:

Foglio: 30

Particella: 79

Subalterno: 8

Compilata da:

Iscritto all'albo:  
Geometri

Prov. Rovigo

N. 708

Scheda n. 1

Scala 1:200

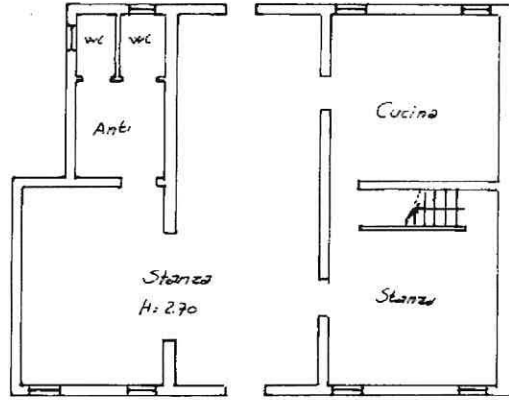

PIANO TERRA

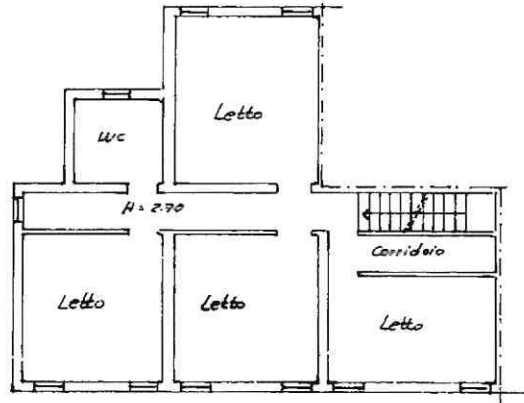

PIANO PRIMO

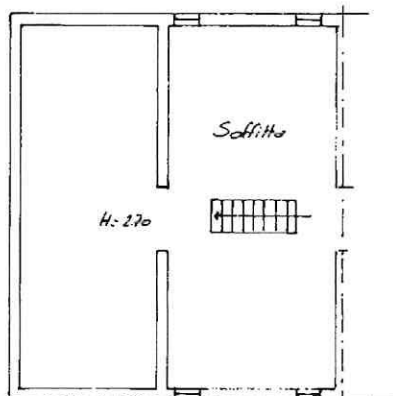

SOTTILTA



Ultima planimetria in atti

Data: 13/09/2022 - n. T381254 - Richiedente: SCCPLA63C19H620E

Totale schede: 1 - Formato di acquisizione: A4(210x297) - Formato stampa richiesto: A4(210x297)

**Agenzia del Territorio  
CATASTO FABBRICATI  
Ufficio Provinciale di  
Rovigo**

Dichiarazione protocollo n. RO0036411 del 17/05/2006

Planimetria di u.i.u. in Comune di Ceneselli

Via Trecenta

civ. 1845

Identificativi Catastali:

Sezione:

Foglio: 30

Particella: 79

Subalterno: 9

Compilata da:

Iscritto all'albo:  
Geometri

Prov. Rovigo

N. 708

Scheda n. 1

Scala 1:200

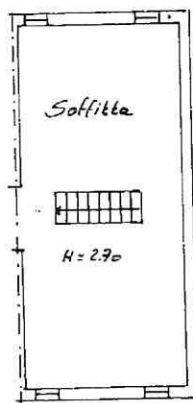
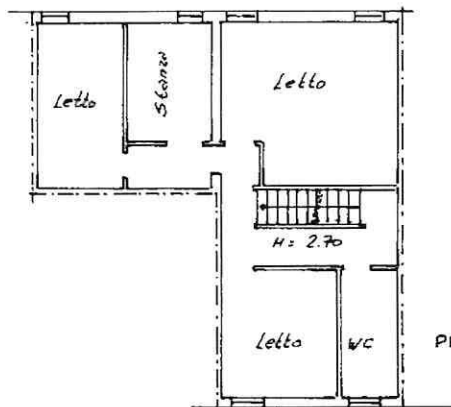
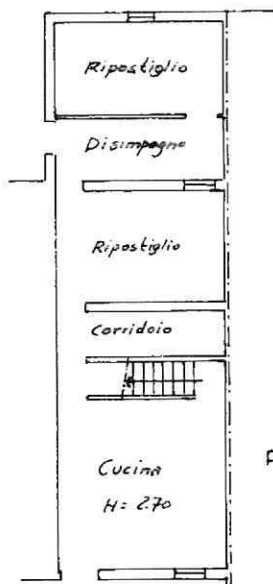

Catasto dei Fabbricati - Situazione al 13/09/2022 - Comune di CENESELLI(C461) - < Foglio 30 - Particella 79 - Subalterno 9 >  
VIA TRECENTA n. 1845 Piano T-2

Ultima planimetria in atti

Data: 13/09/2022 - n. T381255 - Richiedente: SCCPLA63C19H620E

Totale schede: 1 - Formato di acquisizione: A4(210x297) - Formato stampa richiesto: A4(210x297)

**Agenzia del Territorio  
CATASTO FABBRICATI  
Ufficio Provinciale di  
Rovigo**

Dichiarazione protocollo n. RO0036411 del 17/05/2006

Planimetria di u.i.u. in Comune di Ceneselli

Via Trecenta

civ. 1845

Identificativi Catastali:

Sezione:

Foglio: 30

Particella: 79

Subalterno: 10

Compilata da:

Iscritto all'albo:  
Geometri

Prov. Rovigo

N. 708

Scheda n. 1

Scala 1:200

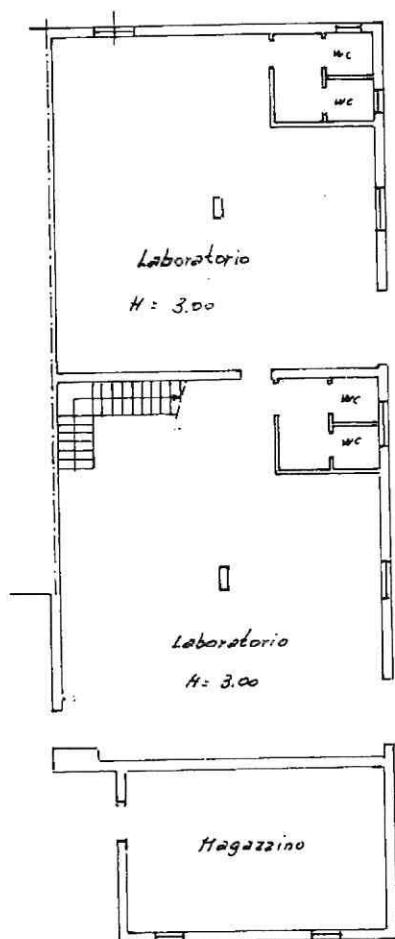

PIANO TERRA

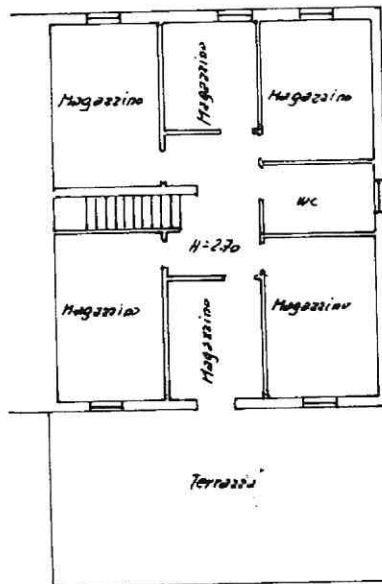

PIANO PRIMO



Ultima planimetria in atti