

SCARPATA

ACCESSO LOTTO N. 2

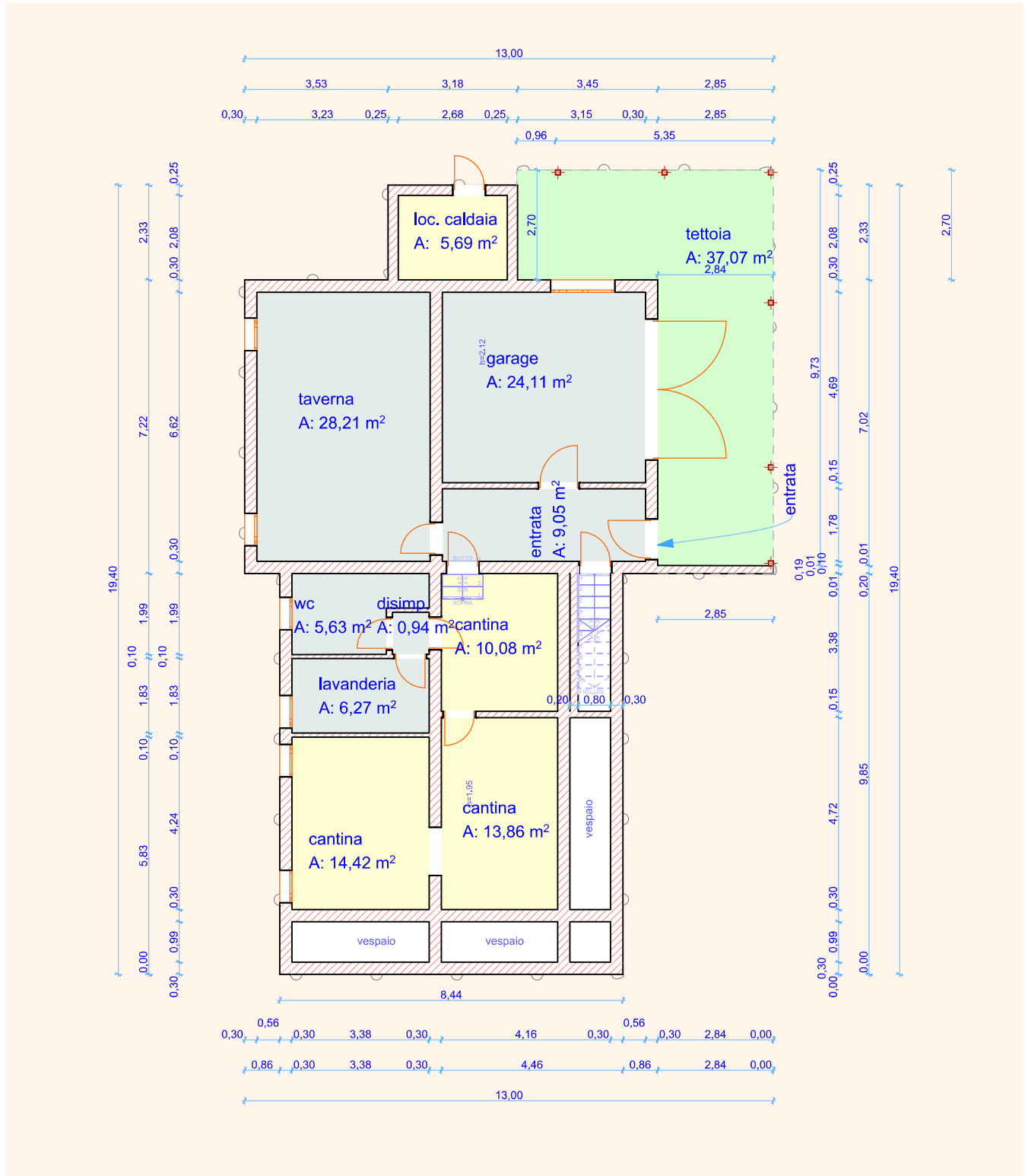

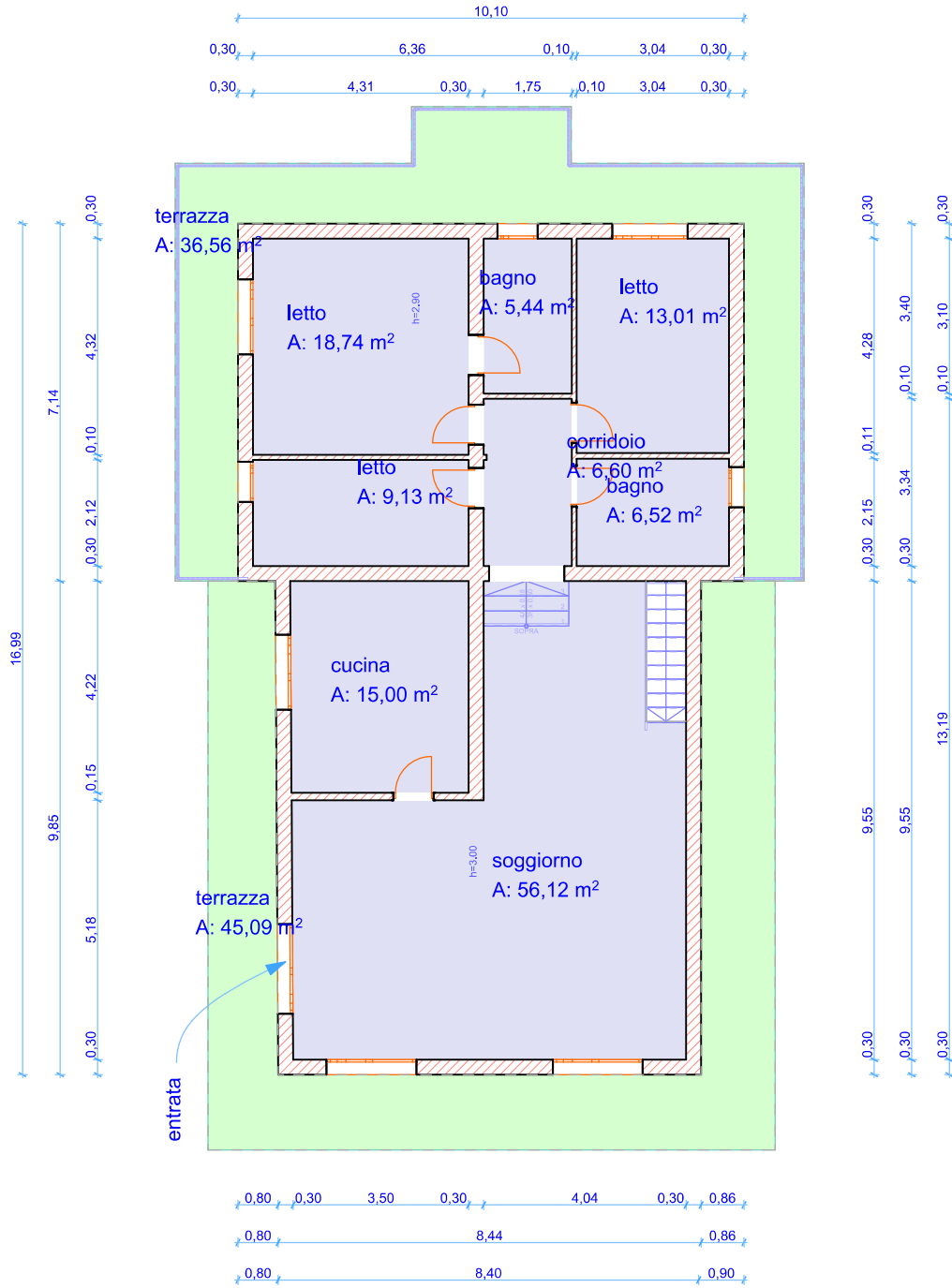

Geom. Paolo Tumminello

STUDIO CONSULENZE E PROGETTI

45034 - Canaro (RO) - Piazza XX Settembre, 160 - tel. 0425 440086, cellulare 333 / 5975139

Posta internet: paolotummi@gmail.com Pec: paolo.tumminello@geopec.it

C.F. TMM PLA 58B28 H620A Partita I.V.A.00701850299

Tribunale di Rovigo

PROCEDURA DI ESECUZIONE IMMOBILIARE

promossa da: **BCC NPLS 2019 SRL** contro: [REDACTED]

N° Gen. Rep. **159/2022** Giudice Delle Esecuzioni: **Dott. MARCO PESOLI**

SUPERFICI LOTTO N. 2 ABITAZIONE IN VILLINO

Anteprima Pianta 2D	Codice Categoria Zona	Categoria zona	Nome Piano Ospite	Nome Zona	Area Misurata
	1	Residenziale	1. Piano	bagno	5,44
	1	Residenziale	1. Piano	bagno	6,52
	1	Residenziale	1. Piano	corridoio	6,60
	1	Residenziale	1. Piano	cucina	15,00
	1	Residenziale	1. Piano	letto	9,13
	1	Residenziale	1. Piano	letto	13,01
	1	Residenziale	1. Piano	letto	18,74
	1	Residenziale	1. Piano	soggiorno	56,12
					130,56 m ²
	7	Accessori	Piano Terra	disimp.	0,94
	7	Accessori	Piano Terra	entrata	9,05
	7	Accessori	Piano Terra	garage	24,11
	7	Accessori	Piano Terra	lavanderia	6,27
	7	Accessori	Piano Terra	taverna	28,21
	7	Accessori	Piano Terra	wc	5,63
					74,21 m ²
	7.1	Accessori indiretti	Piano Terra	cantina	10,08
	7.1	Accessori indiretti	Piano Terra	cantina	13,86
	7.1	Accessori indiretti	Piano Terra	cantina	14,42
	7.1	Accessori indiretti	Piano Terra	loc. caldaia	5,69
					44,05 m ²
	b	Terrazze e porticati	Piano Terra	tettoia	37,07
	b	Terrazze e porticati	1. Piano	terrazza	36,56
	b	Terrazze e porticati	1. Piano	terrazza	45,09
					118,72 m ²
					367,54 m ²