

MODULARIO
F. - rg. rend. - 498



MINISTERO DELLE FINANZE
DIREZIONE GENERALE DEL CATASTO E DEI SERVIZI TECNICI ERARIALI
NUOVO CATASTO EDILIZIO URBANO
(R. DECRETO-LEGGE 13 APRILE 1939, N. 652)

Mod. A (Nuovo Catasto Edilizio Urbano)

Lire
200

Planimetria dell'immobile situato nel Comune di ROVIGO Via MARCONI

Ditta [REDACTED]
Allegata alla dichiarazione presentata all'Ufficio Tecnico Erariale di ROVIGO

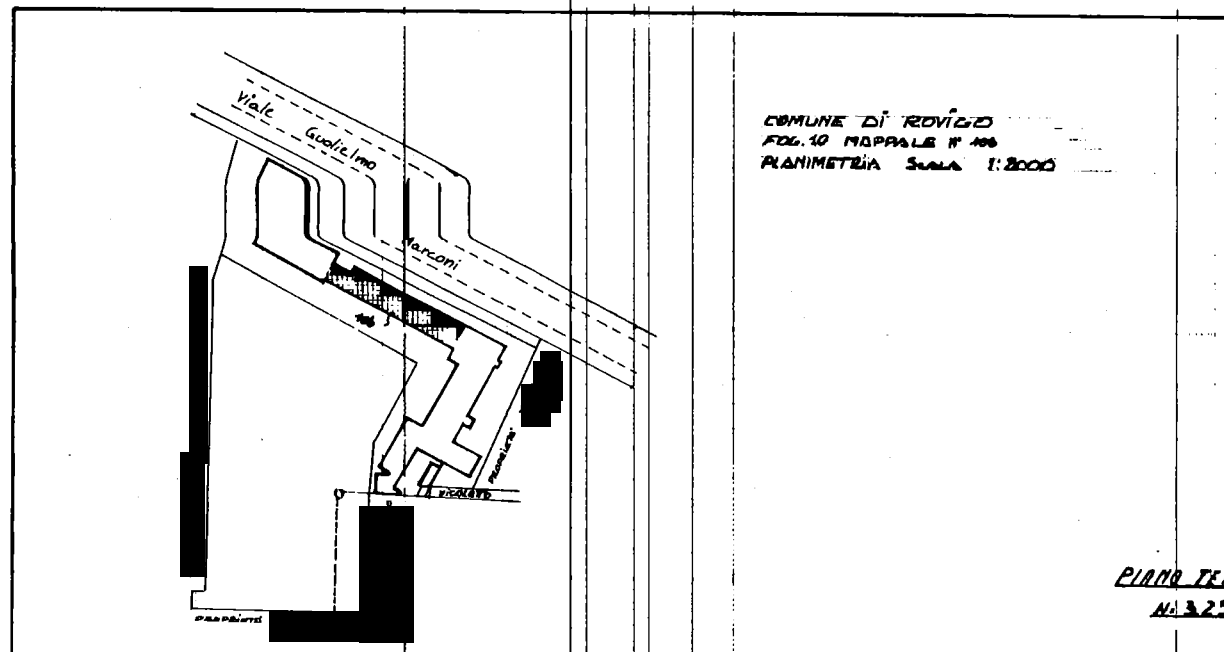

COMUNE DI ROVIGO
FOL. 10 MAPPALE N° 498
PLANIMETRIA SUOLA 1:2000

PIANO TERRA
N° 325

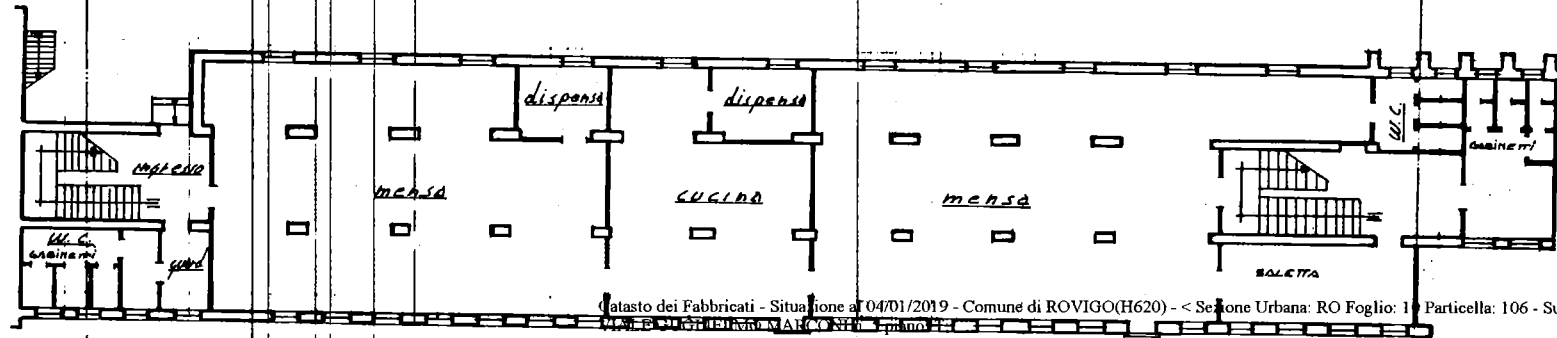

Catasto dei Fabbricati - Situazione al 04/01/2019 - Comune di ROVIGO(H620) - < Sezione Urbana: RO Foglio: 10 Particella: 106 - Subalterno 5 >

ORIENTAMENTO



SCALA DI 1: 200

SPAZIO RISERVATO PER LE ANNOTAZIONI D'UFFICIO

DATA 18 DIC. 1986
PROT. N° 1389/86
10
106
5 2
5795

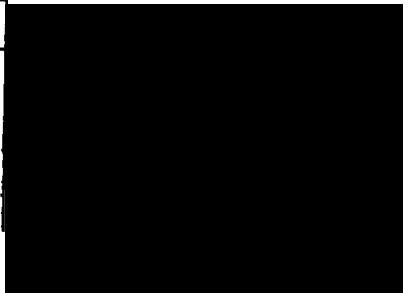

Data presentazione: 18/12/1986 - Data: 04/01/2019 - n. RO0000259 - Richiedente PAOLO TUMMINELLO - Ultima Planimetria in atti
Tot. schede: 1 - Formato di acq.: A2(420x594) - Fatt. di scala: 1:1.5

MODULARIO
F. - fog. rend. - 486



MINISTERO DELLE FINANZE
DIREZIONE GENERALE DEL CATASTO E DEI SERVIZI TECNICI ERARIALI
NUOVO CATASTO EDILIZIO URBANO
(R. DECRETO-LEGGE 15 APRILE 1939, N. 452)

Mod. A (Nuovo Catasto Edilizio Urbano)

Lire
200

Planimetria dell'immobile situato nel Comune di ROVIGO Via MARCONI N° 7
Ditta [REDACTED]
Allegata alla dichiarazione presentata all'Ufficio Tecnico Erariale di ROVIGO

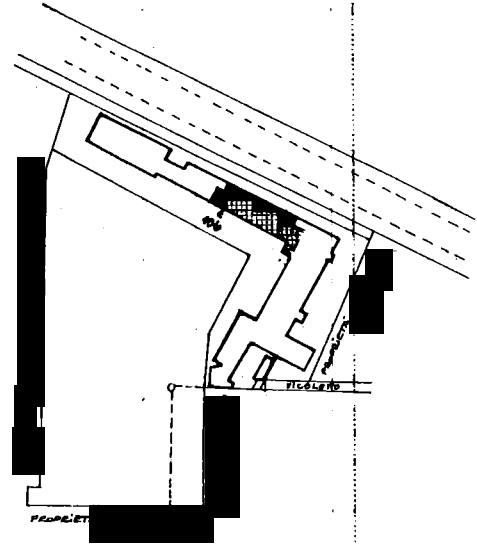

COMUNE DI ROVIGO
FOG. 10 MAPPALE N° 106
PLANIMETRIA SCALA 1:2000

PIANO PRIMO
N° 320

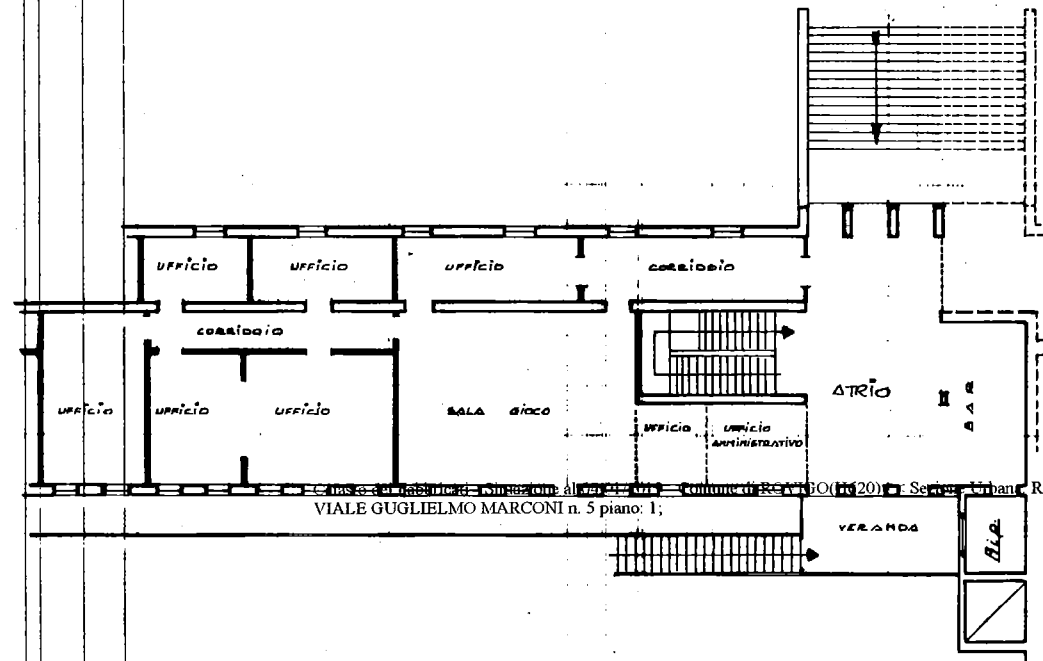

VIALE GUGLIELMO MARCONI n. 5 piano: 1;
Causa e registro di Subalterni Altra: 106 - Comune di ROVIGO (n. 20) - Settore Urban - RO Foglio: 10 Particella: 106 - Subalterno 16 >

ORIENTAMENTO



SCALA DI 1: 200

SPAZIO RISERVATO PER LE ANNOTAZIONI D'UFFICIO

DATA
PROT. N° 1389/86
18 DIC 1986
10
106
16 7
5795



N

Planimetria
Ditta
Allegata alla

COMUNE DI ROVIGO
FOG. AD MAPPALE N° 106
PLANIMETRIA Scala 1:2000

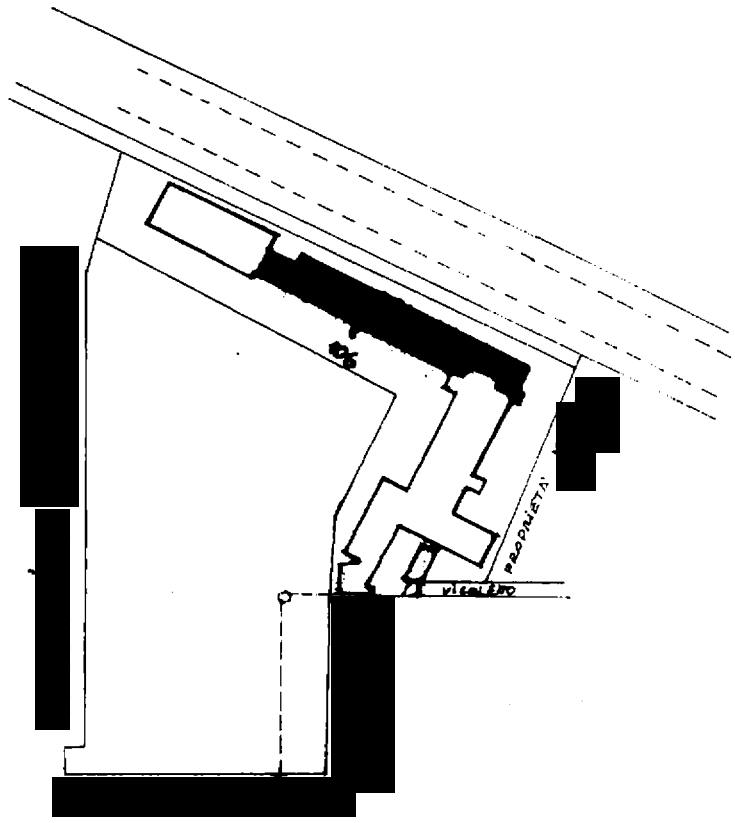

PIANTA SECONDO
H: 3:20

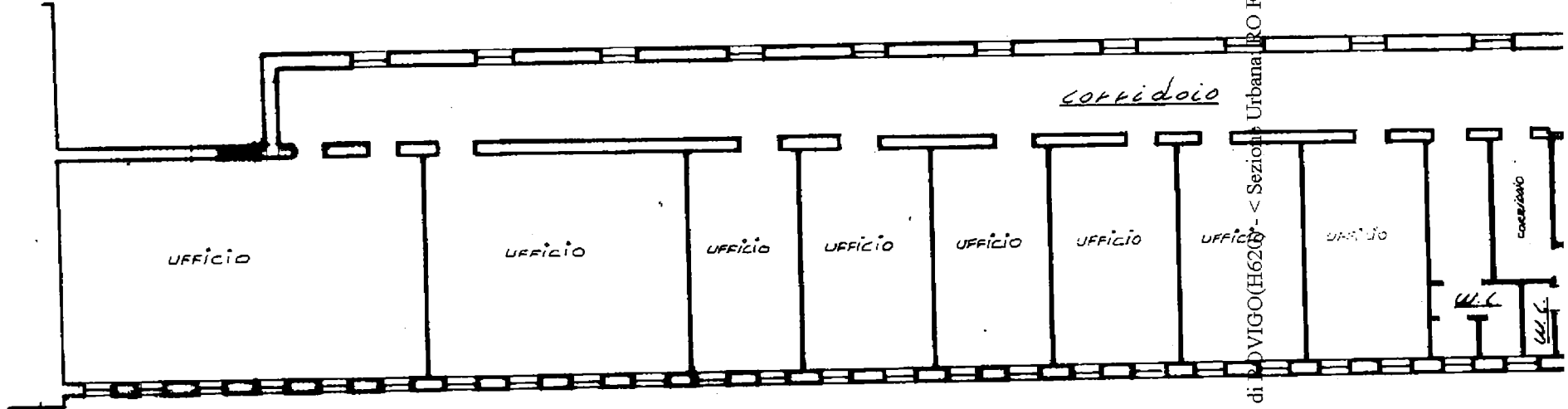

Catasto dei Fabbricati - Situazione al 04/01/2019 - Comune di ROVIGO (H620) - < Sezione Urbana P.O. Foglio: 10 Particella: 100 - Altemo 19 >
VIALE GUGLIELMO MARCONI n. 5 piano: 2;

DATA
PROT. N°

MODULARIO
F. zg rend - 486



MINISTERO DELLE FINANZE
DIREZIONE GENERALE DEL CATASTO E DEI SERVIZI TECNICI ERARIALI
NUOVO CATASTO EDILIZIO URBANO
(R. DECRETO-LEGGE 13 APRILE 1939, N. 652)

Mod. A (Nuovo Catasto Edilizio Urbano)

Lire
200

Planimetria dell'immobile situato nel Comune di ROVIGO Via MARCONI N° 7
Ditta [REDACTED]
Allegata alla dichiarazione presentata all'Ufficio Tecnico Erariale di ROVIGO

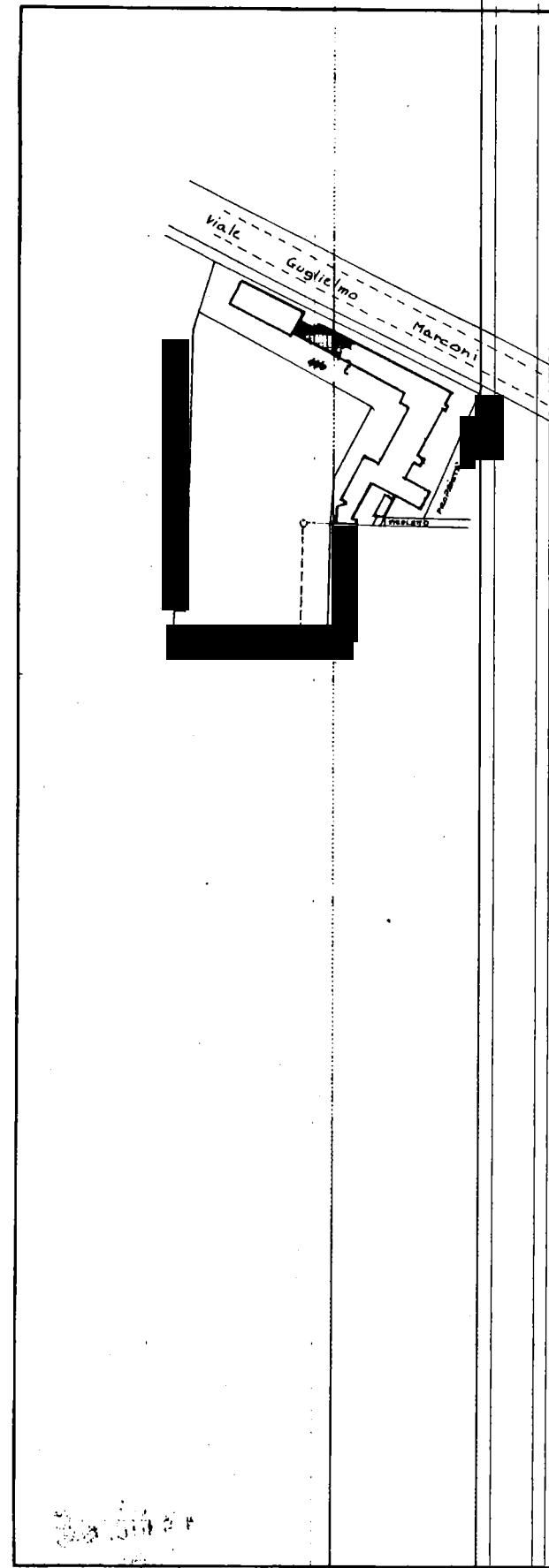

COMUNE DI ROVIGO
FORS. 10 MAPPALE N° 106
PLANIMETRIA SCALA 1:2000

PALMO PIANO
N. 150

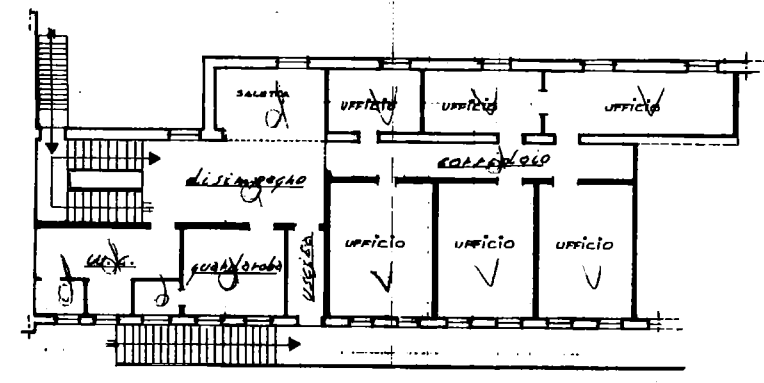

Catasto dei Fabbricati - Situazione al 04/01/2019 - Comune di ROVIGO(H620) - < Sezione Urbana: RO Foglio: 10 Particella: 106 - Subalterno 17 >
VIALE GUGLIELMO MARCONI n. 5 piano: 1;

ORIENTAMENTO



SCALA DI 1: 200

SPAZIO RISERVATO PER LE ANNOTAZIONI D'UFFICIO	
DATA	18 DIC 1986
PROT. N°	1389/86
	10
	106
	17
	5785

30.10.19

MODULARIO
F. ig. 1000 496



MINISTERO DELLE FINANZE
DIREZIONE GENERALE DEL CATASTO E DEI SERVIZI TECNICI ERARIALI

MOD. A (Nuovo Catasto Edilizio Urbano)

NUOVO CATASTO EDILIZIO URBANO

Lire
200

(R. DECRETO-LEGGE 13 APRILE 1939, N. 652)

Planimetria dell'immobile situato nel Comune di ROVIGO Via MARCONI N° 7

Ditta [REDACTED]

Allegata alla dichiarazione presentata all'Ufficio Tecnico Erariale di ROVIGO

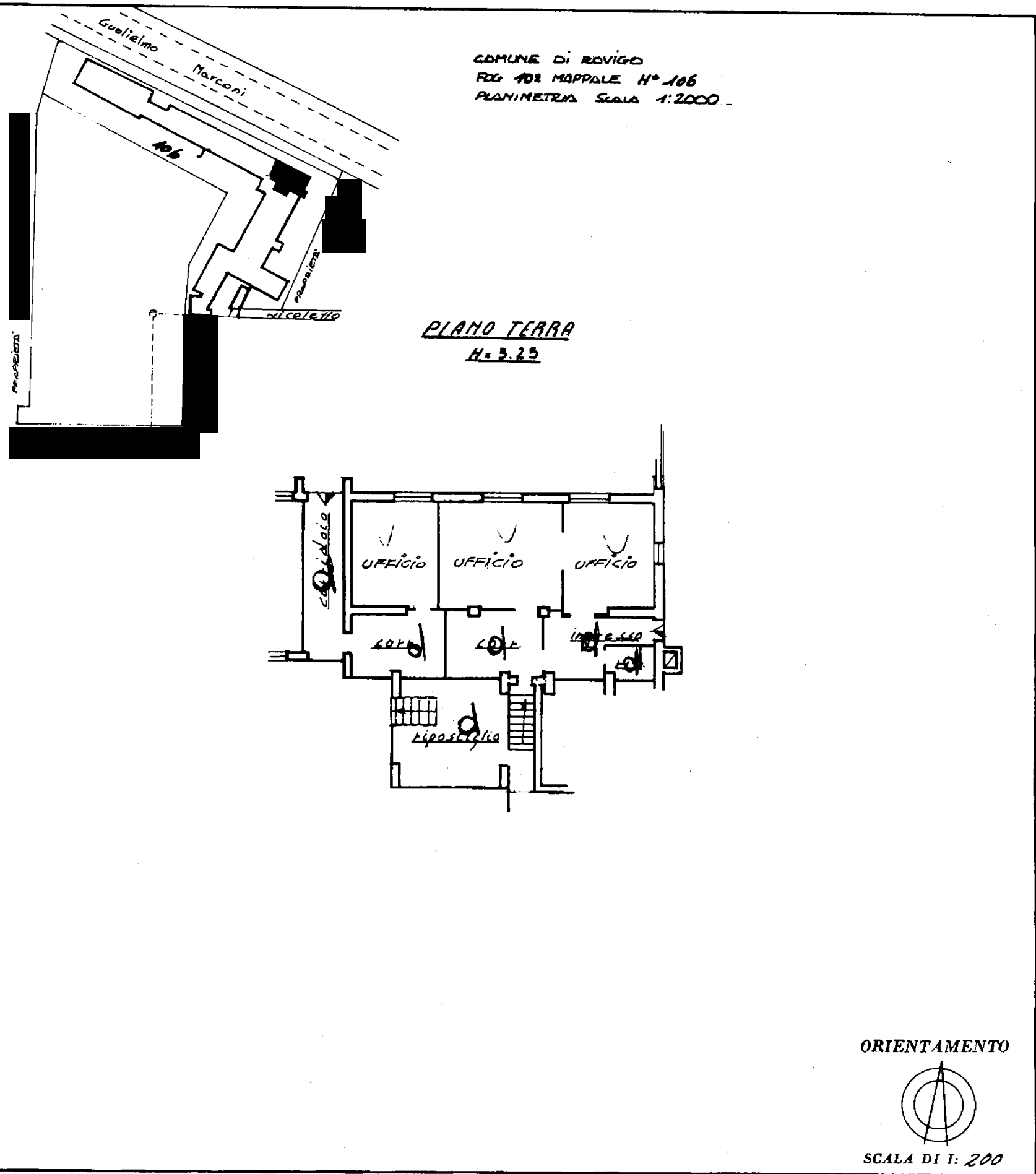

Catasto dei Fabbricati - Situazione al 04/01/2019 - Comune di ROVIGO(H620) - < Sezione Urbana: RO Foglio: 10 Particella: 106 - Subalterno 6 >
VIALE GUGLIELMO MARCONI n. 5 piano: T;

SPAZIO RISERVATO PER LE ANNOTAZIONI D'UFFICIO

DATA

PROT. N°

1389/86

10

106

6

5795



MINISTERO DELLE FINANZE
DIREZIONE GENERALE DEL CATASTO E DEI SERVIZI TECNICI ERARIALI

Mod. A (Nuovo Catasto Edilizio Urbano)

NUOVO CATASTO EDILIZIO URBANO

(R. DECRETO-LEGGI 18 APRILE 1986, N. 662)

Planimetria dell'immobile situato nel Comune di **AQUINO** Via **MARCONI N° 7**

Ditta [REDACTED]

Allegata alla dichiarazione presentata all'Ufficio Tecnico Erariale di **AQUINO**

Lire 200

MODULARIO
P. 29 rev. 498

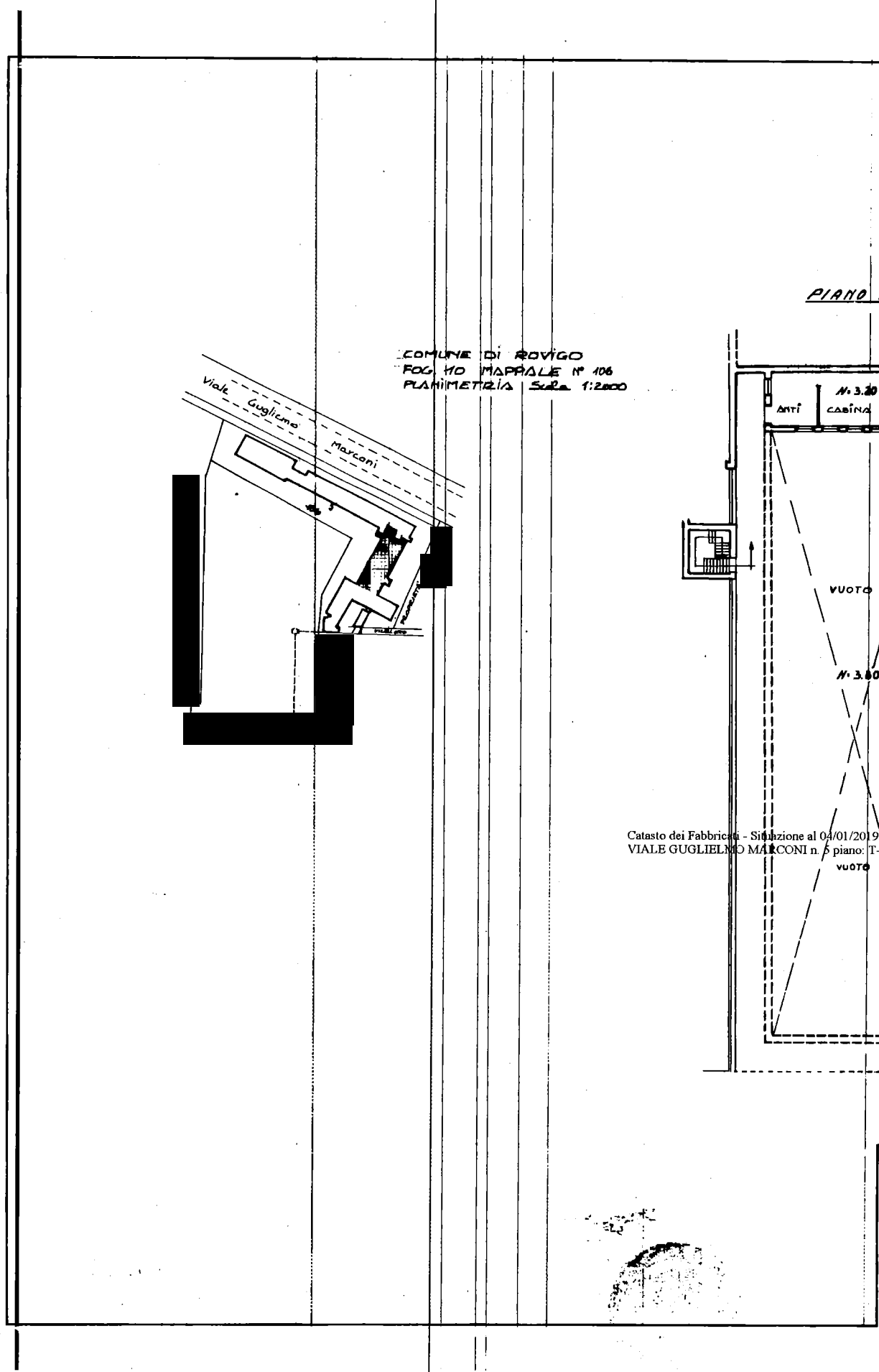

Catasto dei Fabbricati - Situazione al 04/01/2019 - Comune di ROVIGO(H620) - < Sezione Urbana: RO Foglio: 10 Particella: 106 - Subalterno 7 >
VIALE GUGLIELMO MARCONI n. 7 piano: T-1-2;



ORIENTAMENTO

SCALA DI 1: 200

SPAZIO RISERVATO PER LE ANNOTAZIONI D'UFFICIO	
DATA	
PROT. N°	1389/4
	10 106 7 U 5795



Data presentazione: 18/12/1986 - Data: 04/01/2019 - n. RO0000254 - Richiedente PAOLO TUMMINELLO - Ultima Planimetria in atti
Tot.schede: 3 - Formato di acq.: A2(420x594) - Fatt. di scala: 1:1.5

MOD. A (Nuovo Catasto Edilizio Urbano)



MINISTERO DELLE FINANZE
DIREZIONE GENERALE DEL CATASTO E DEI SERVIZI TECNICI ERARIALI
NUOVO CATASTO EDILIZIO URBANO

Lire
200

MODULARIO
P. - sp. - rend. - 488

(R. DECRETO-LEGGE 13 APRILE 1938, N. 625)

Planimetria dell'immobile situato nel Comune di ROVIGO Via MARCONI N. 7

Ditta [REDACTED]

Allegata alla dichiarazione presentata all'Ufficio Tecnico Erariale di ROVIGO

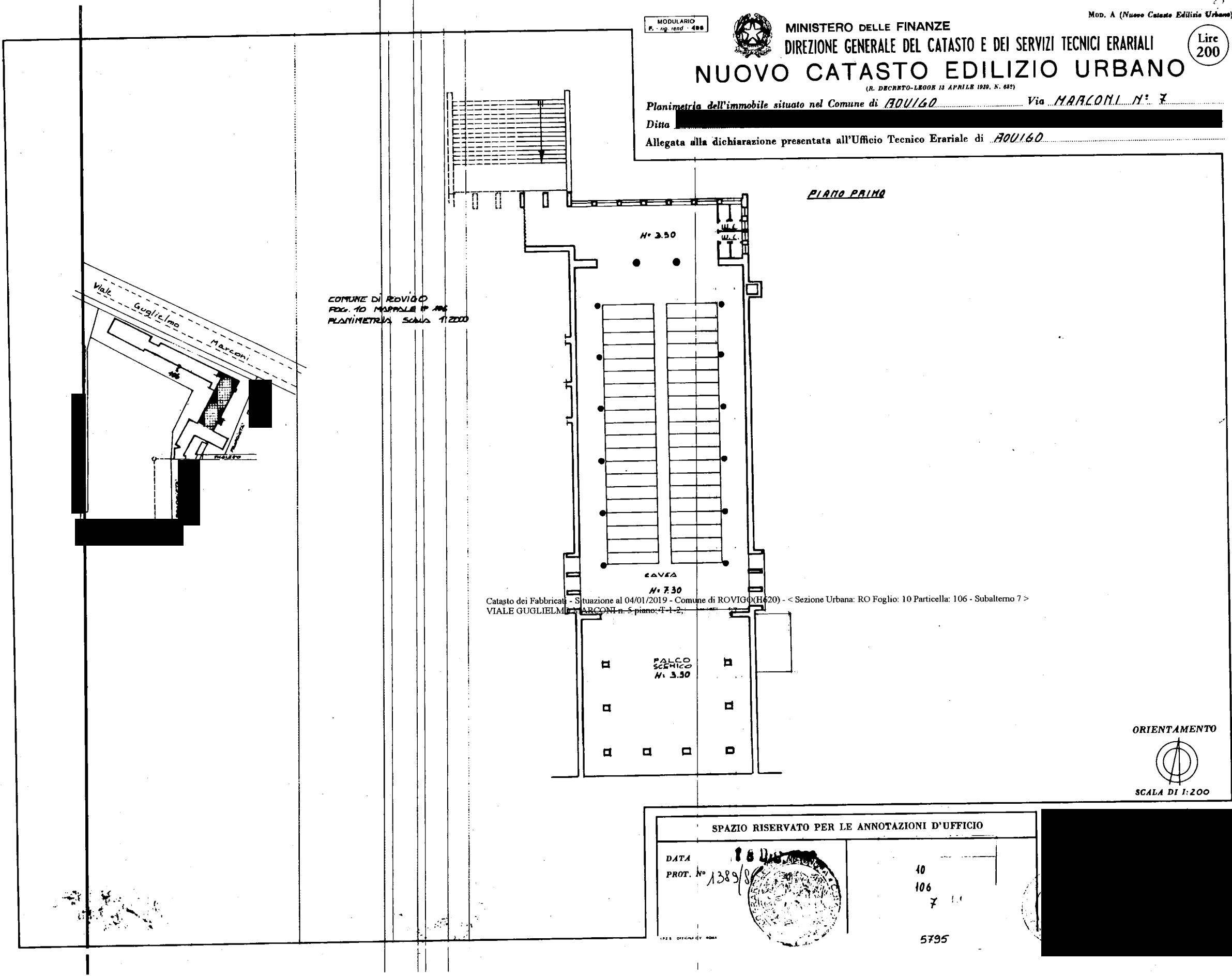

COMUNE DI ROVIGO
FOG. 10 MAPPALE N. 106
PLANIMETRIA SCALA 1:2000

Catasto dei Fabbricati - Situazione al 04/01/2019 - Comune di ROVIGO (H620) - < Sezione Urbana: RO Foglio: 10 Particella: 106 - Subalterno 7 >
VIALE GUGLIELMO MARCONI n. 5 piano: T-1-2

ORIENTAMENTO



SCALA DI 1:200

SPAZIO RISERVATO PER LE ANNOTAZIONI D'UFFICIO

DATA	18 Dic 1986
PROT. N°	1389/86
	10
	106
	7
	5795



MODULARIO
F. 498



MINISTERO DELLE FINANZE

MOD. A (Nuovo Catasto Edilizio Urbano)

DIREZIONE GENERALE DEL CATASTO E DEI SERVIZI TECNICI ERARIALI

Lire
200

NUOVO CATASTO EDILIZIO URBANO

(R. DECRETO-LEGGE 15 APRILE 1939, N. 652)

Planimetria dell'immobile situato nel Comune di **ROVIGO**

Via **MARCONI** n° **7**

Ditta

Allegata una dichiarazione presentata all'Ufficio Tecnico Erariale di **ROVIGO**

01100
12

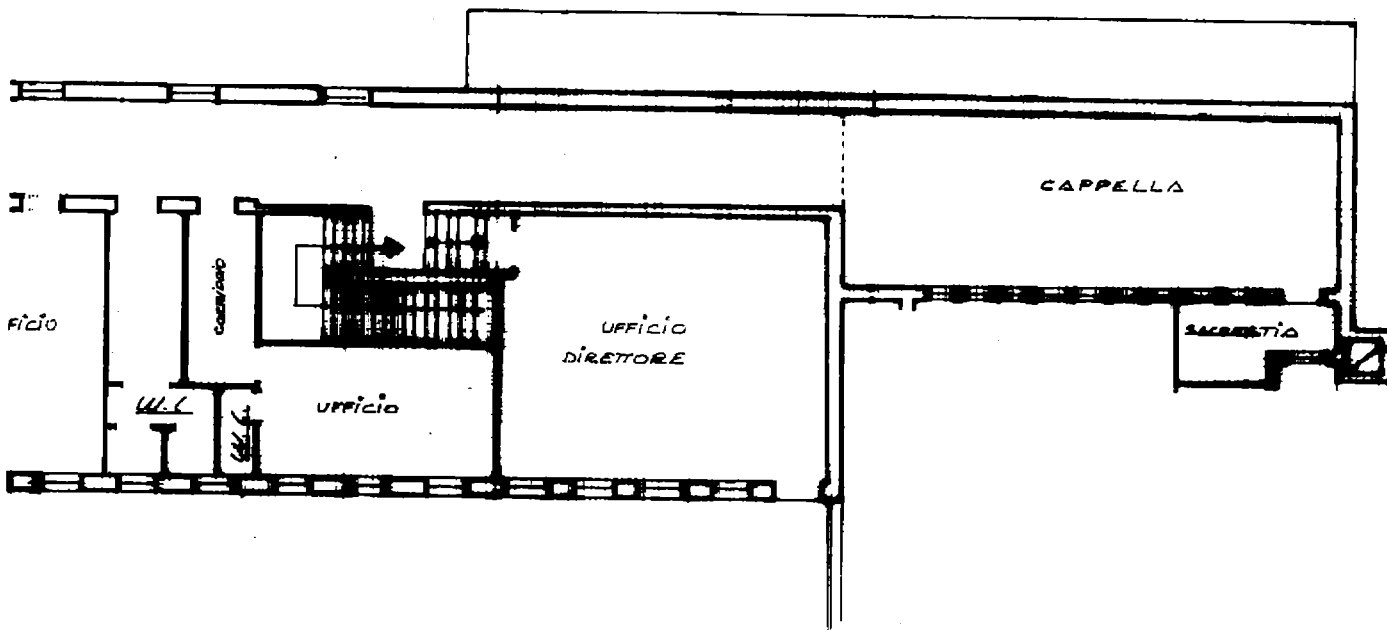

Catasto Fabbricati - Situazione al 04/01/2019 - Comune di ROVIGO (H620) - < Sezione Urbana: RO Foglio: 10 Particella: 106 - Subalterno 19 >
VIALE GUGLIELMO MARCONI n. 5 piano: 2;

ORIENTAMENTO

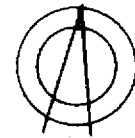

SCALA DI 1: 200

SPAZIO RISERVATO PER LE ANNOTAZIONI D'UFFICIO

DATA

PROT. 1389/86

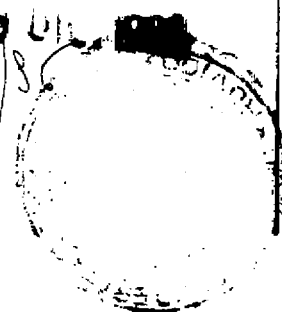

10

106

19

5795

N

Planimetria
Ditta
Allegata alla

COMUNE DI ROVIGO
FOG. AD MAPPALE N° 106
PLANIMETRIA Scala 1:2000

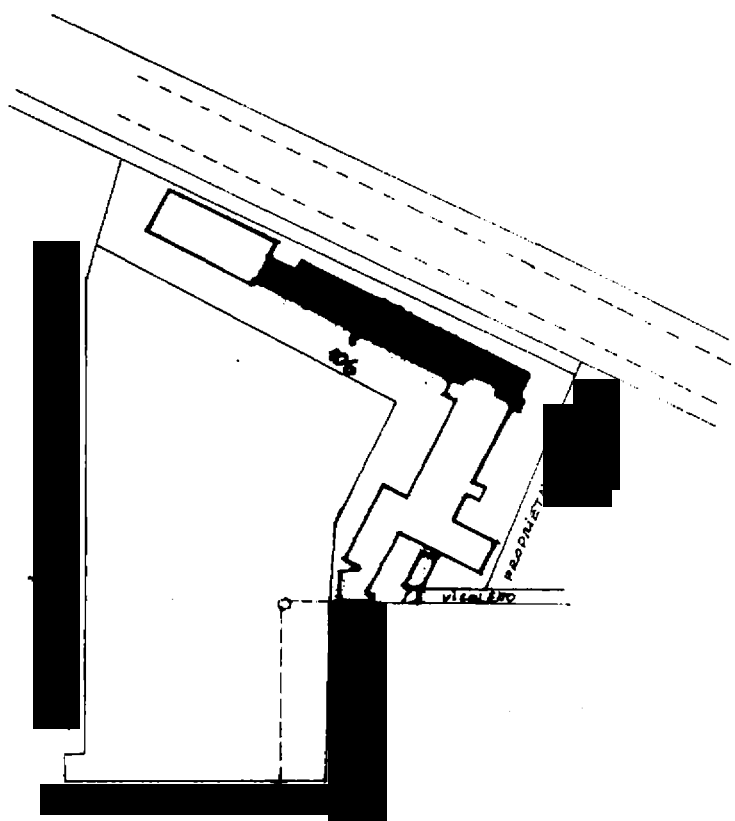

PIANTA SECONDO
H: 3:20

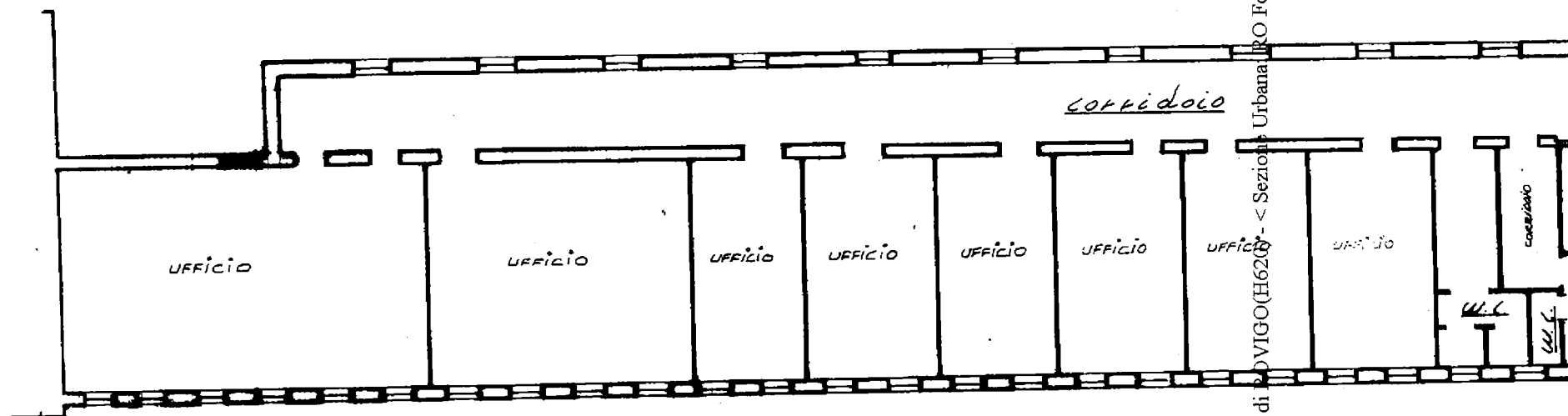

Catasto dei Fabbricati - Situazione al 04/01/2019 - Comune di ROVIGO (H620) - < Sezione Urbana P.O. Foglio: 10 Particella: 100 - Altemo 19 >
VIALE GUGLIELMO MARCONI n. 5 piano: 2;

DATA
PROT. N°

MODULARIO
P. - ng. rend. - 488



MINISTERO DELLE FINANZE
DIREZIONE GENERALE DEL CATASTO E DEI SERVIZI TECNICI ERARIALI
NUOVO CATASTO EDILIZIO URBANO
(R. DECRETO-LEGGE 13 APRILE 1988, N. 652)

Mod. A (Nuovo Catasto Edilizio Urbano)

Lire
200

Planimetria dell'immobile situato nel Comune di **AQUILANO** Via **MARCONI N° 7**

Ditta [REDACTED]
Allegata alla dichiarazione presentata all'Ufficio Tecnico Erariale di **AQUILANO**

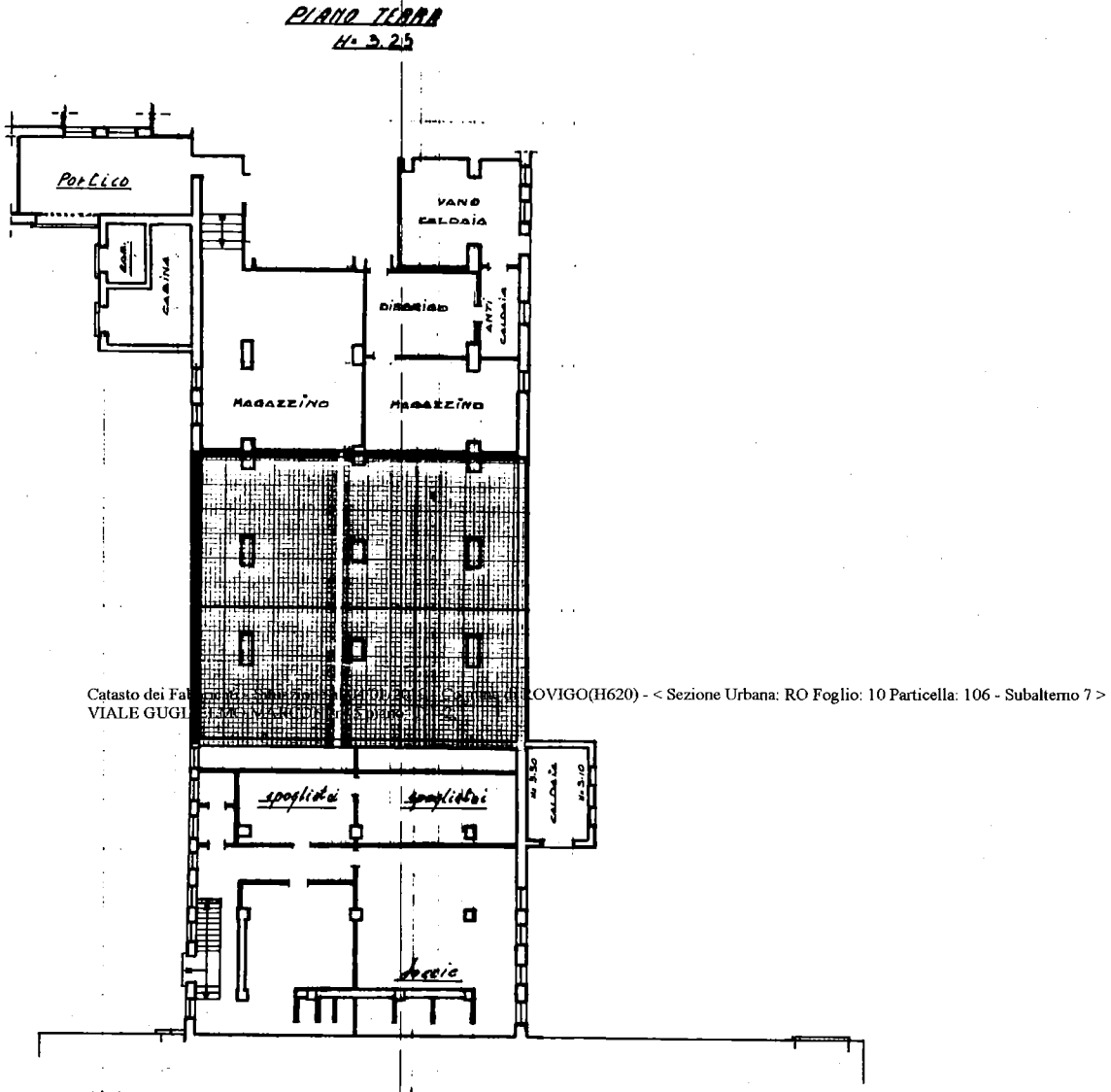
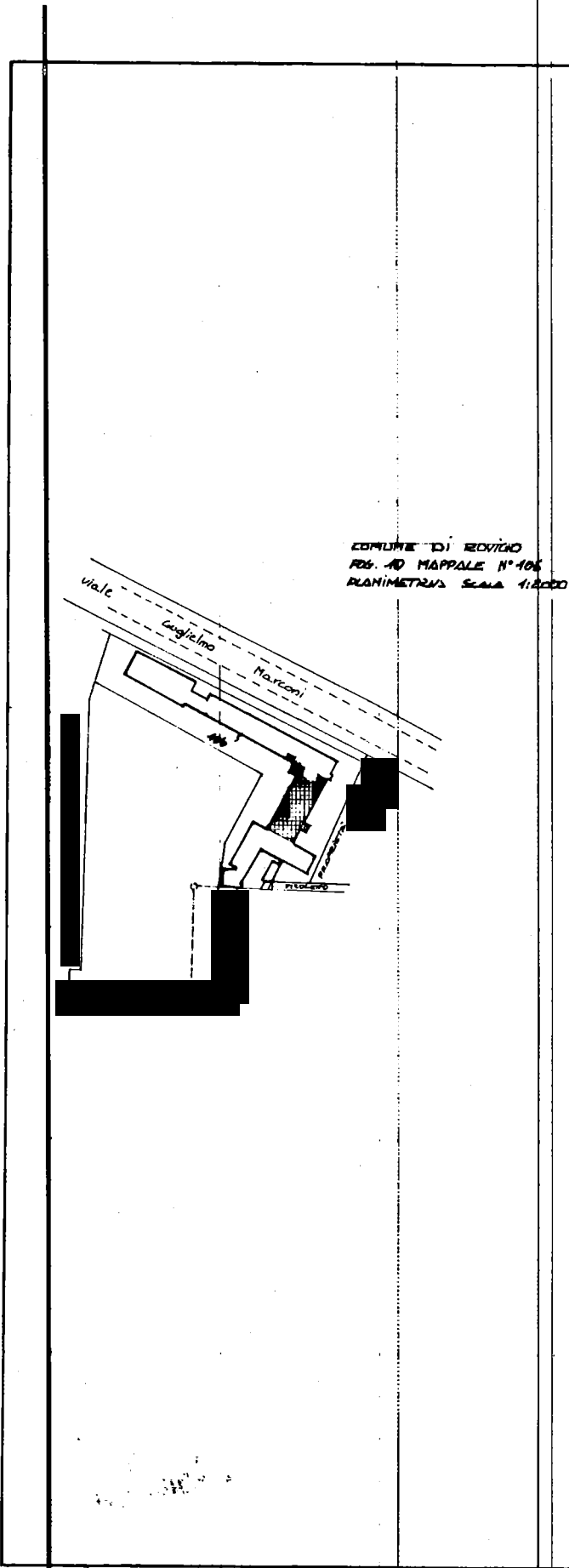

Catasto dei Fabbricati - VIGEVANO (H620) - < Sezione Urbana: RO Foglio: 10 Particella: 106 - Subalterno 7 >



SPAZIO RISERVATO PER LE ANNOTAZIONI D'UFFICIO

DATA	18 DIC 1986
PROT. N°	1389/86

10.
106
7
5795