

ALLEGATO ALLA CONSULENZA TECNICA D'UFFICIO ESECUZIONE IMMOBILIARE N° Gen. 215/2018 RIUNITA ALLA N. 228/2018

promossa da: Cassa di Risparmio del Veneto ; Banca di Credito Cooperativo di Venezia, Padova e Rovigo – Banca Annia Soc Coop.

nei Confronti di [REDACTED]
Giudice Dott.ssa Alessandra Paulatti

Geom. Paolo Tumminello

STUDIO CONSULENZE E PROGETTI

45034 - Canaro (RO) - Piazza XX Settembre, 160 – tel. e fax 0425 440086, cellulare 333 / 5975139

Posta internet: paolotummi@gmail.com Pec: paolo.tumminello@geopec.it

C.F. TMM PLA 58B28 H620A Partita I.V.A.00701850299

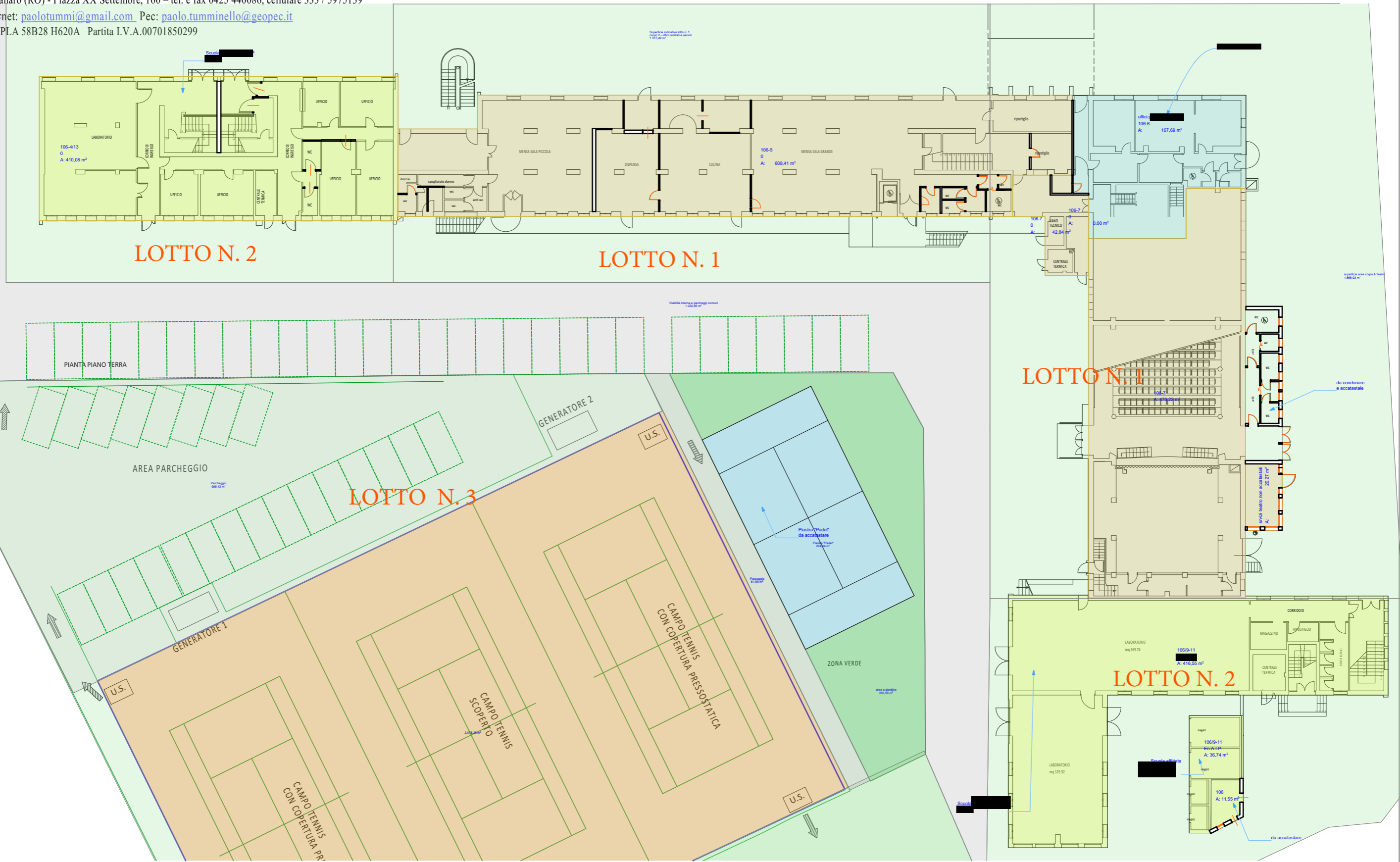

1:333,33

0 Piano Terra

0.

ALLEGATO ALLA CONSULENZA TECNICA D'UFFICIO ESECUZIONE IMMOBILIARE N° Gen. 215/2018 RIUNITA ALLA N. 228/2018

promossa da: Cassa di Risparmio del Veneto ; Banca di Credito Cooperativo di Venezia, Padova e Rovigo – Banca Annia Soc Coop.

nei Confronti

Giudice Dott.ssa Alessandra Paulatti

Geom. Paolo Tumminello

STUDIO CONSULENZE E PROGETTI

45034 - Canaro (RO) - Piazza XX Settembre, 160 – tel. e fax 0425 440086, cellulare 333 / 5975139

Posta internet: paolotummi@gmail.com Pec: paolo.tumminello@geopec.it

C.F. TMM PLA 58B28 H620A Partita I.V.A.00701850299

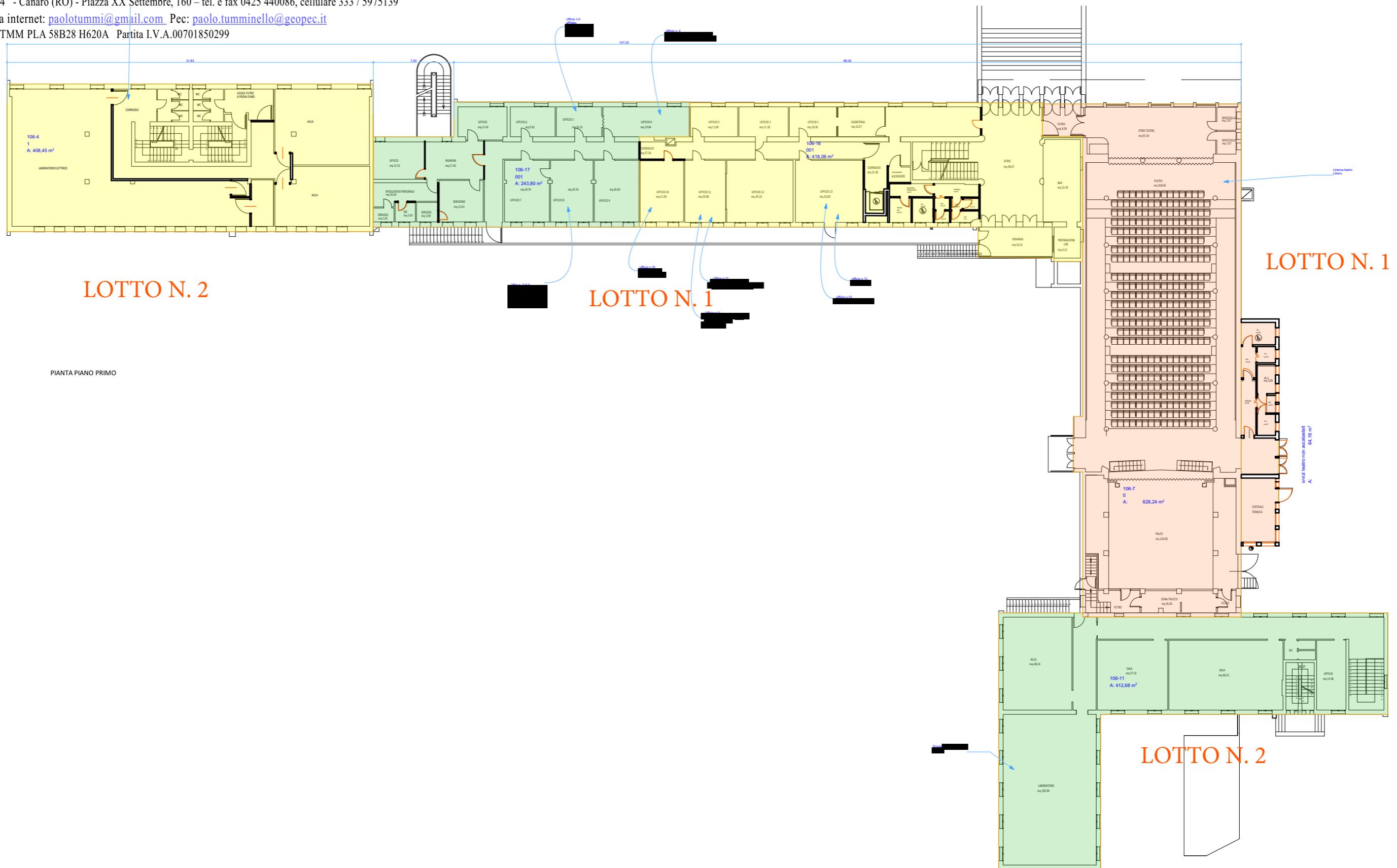

PIANTA PIANO PRIMO

1:333,33

1 Primo piano

1.

Geom. Paolo Tumminello

STUDIO CONSULENZE E PROGETTI

45034 - Canaro (RO) - Piazza XX Settembre, 160 – tel. e fax 0425 440086, cellulare 333 / 5975139

Posta internet: paolotummi@gmail.com Pec: paolo.tumminello@geopec.it

C.F. TMM PLA 58B28 H620A Partita I.V.A.00701850299

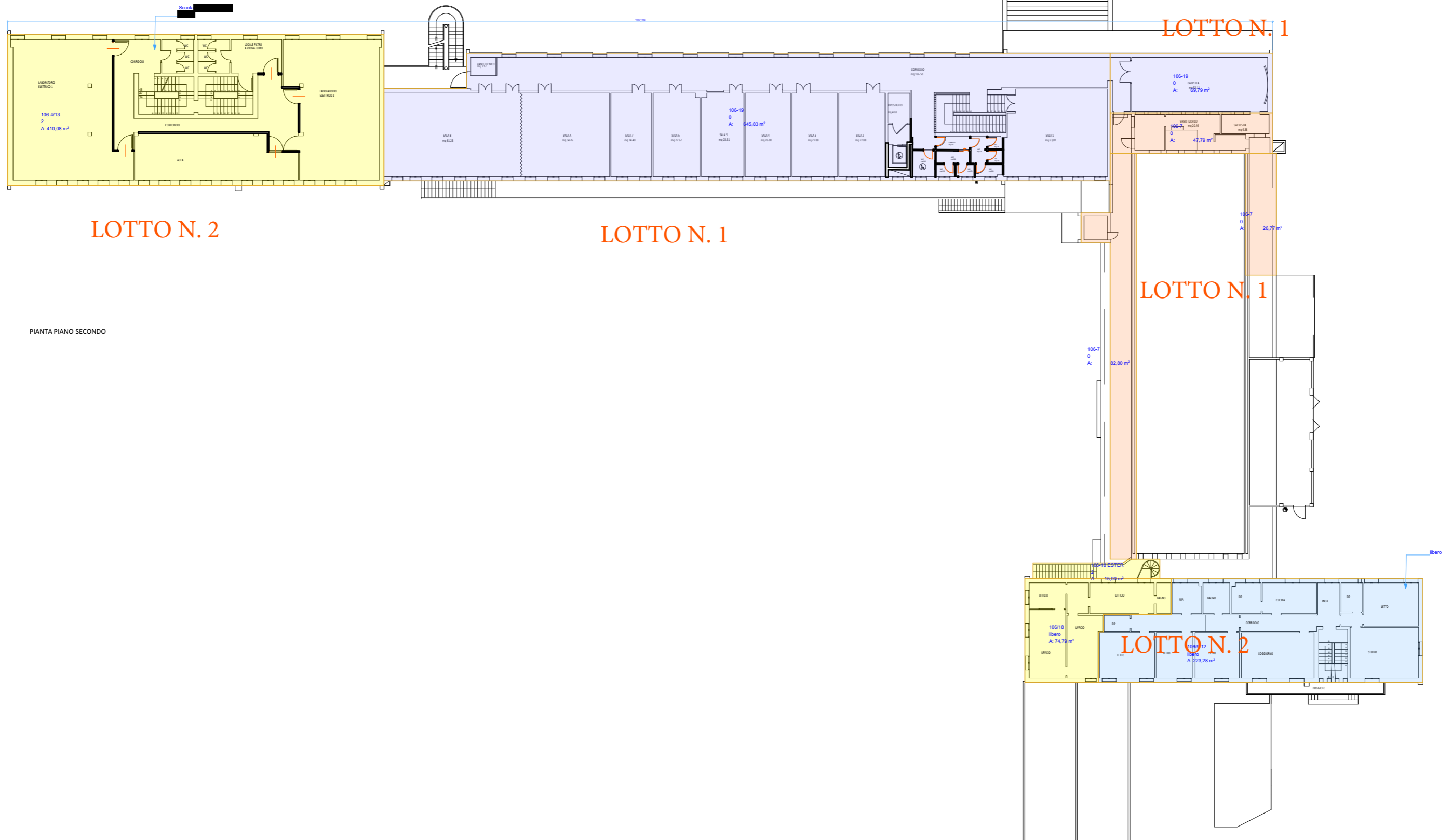

Geom. Paolo Tumminello

STUDIO CONSULENZE E PROGETTI

45034 - Canaro (RO) - Piazza XX Settembre, 160 – tel. e fax 0425 440086, cellulare 333 / 5975139

Posta internet: paolotummi@gmail.com Pec: paolo.tumminello@geopec.it

C.F. TMM PLA 58B28 H620A Partita I.V.A.00701850299

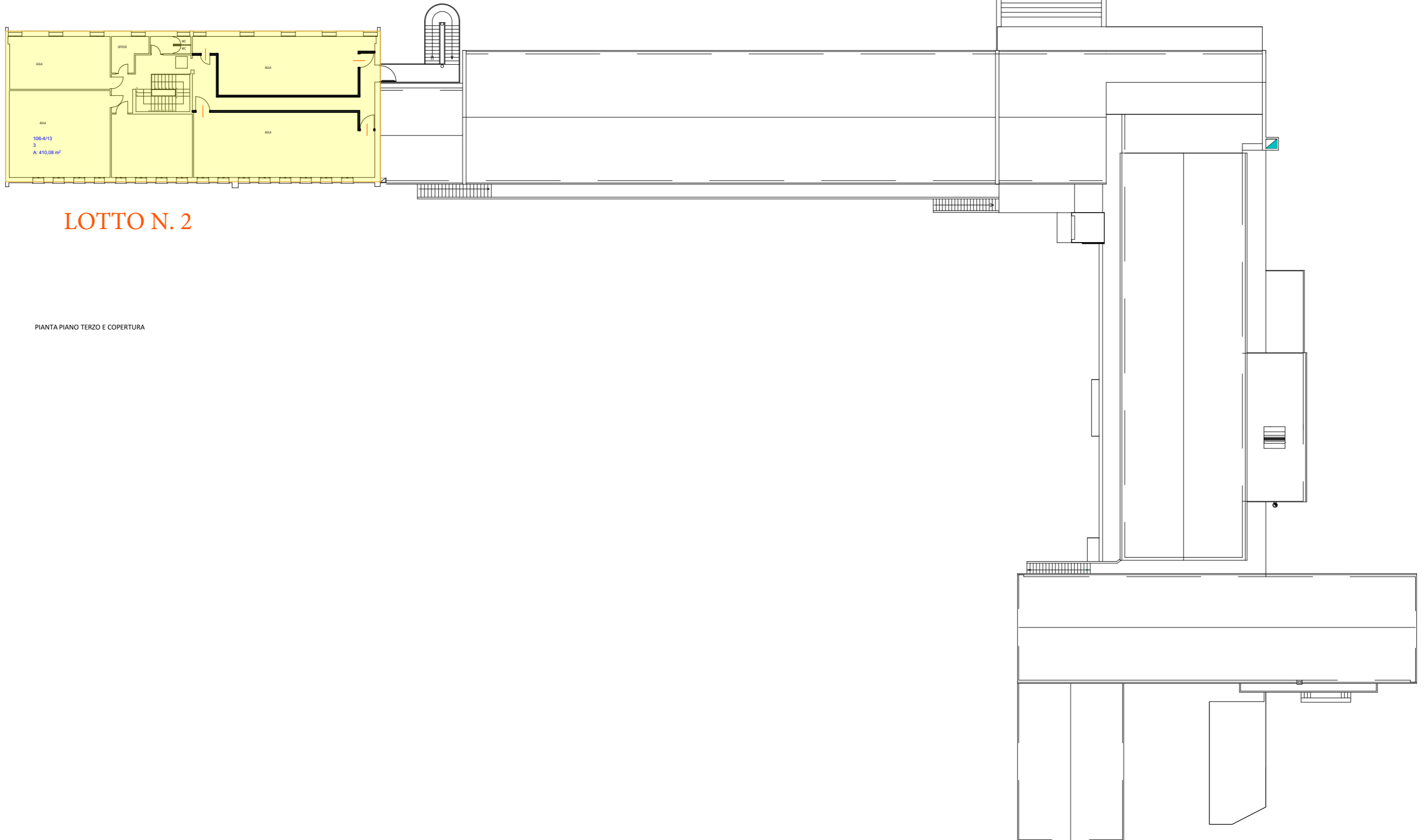

LOTTO N. 2

PIANTA PIANO TERZO E COPERTURA