



MODULARIO  
P. - rig. rend. - 498



MINISTERO DELLE FINANZE  
DIREZIONE GENERALE DEL CATASTO E DEI SERVIZI TECNICI ERARIALI

Lire  
200

# NUOVO CATASTO EDILIZIO URBANO

(R. DECRETO-LEGGE 18 APRILE 1980, N. 652)

Planimetria dell'immobile situato nel Comune di AQUILGO Via MARCONI N.° 5

Ditta

Allegata alla dichiarazione presentata all'Ufficio Tecnico Erariale di AQUILGO.

COMUNE DI AQUILGO  
PUB. CO. MUNICIPALE N.° 106  
PLANIMETRIA SCALA 1:200

PIANO

TERRA

H. 3.25

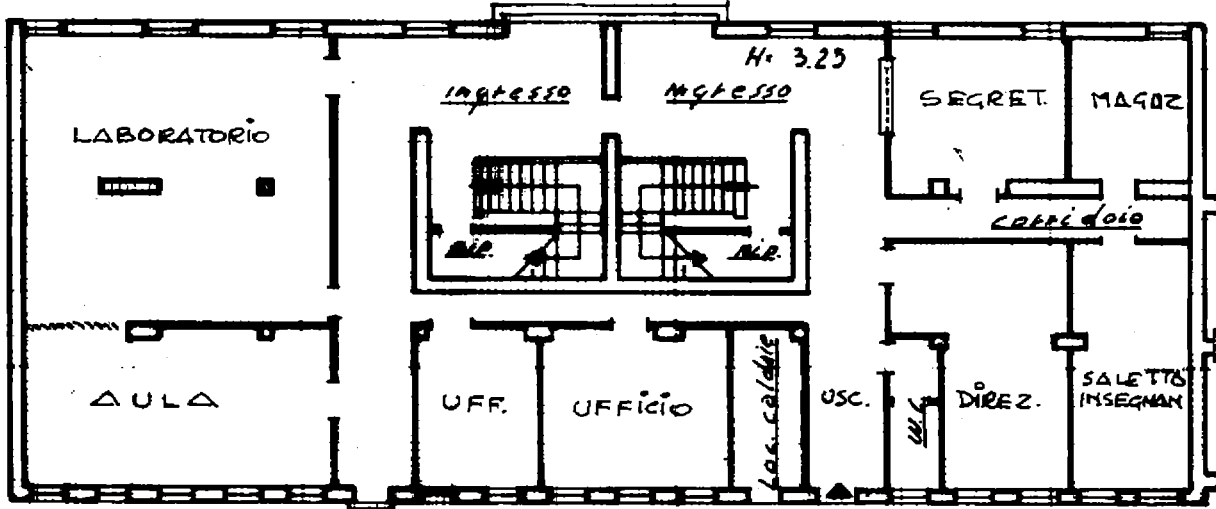
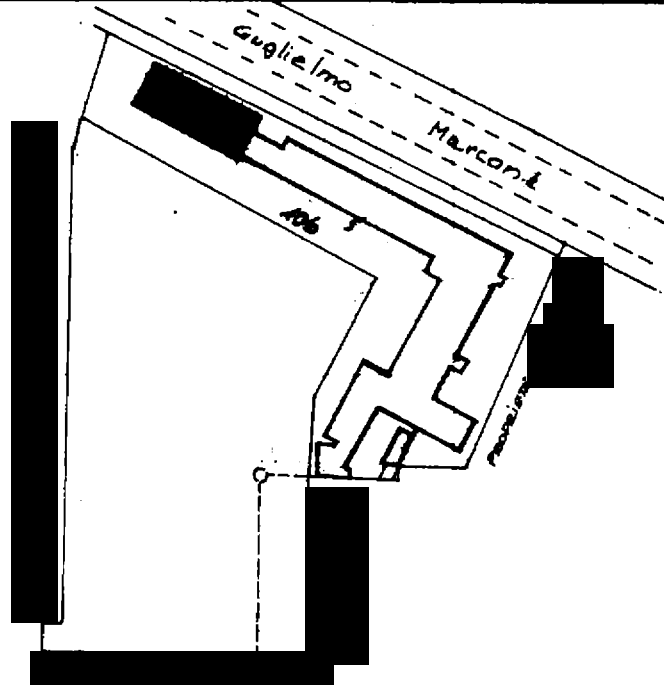

ORIENTAMENTO

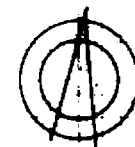

SCALA DI 1:200

Catasto dei Fabbricati - Situazione al 04/01/2019 - Comune di ROVIGO (H620) - < Sezione Urbana: RO Foglio: 10 Particella: 106 - Subalterno 4 > Immobile graffiato  
VIALE GUGLIELMO MARCONI n. 5 piano: T-1-2;

SPAZIO RISERVATO PER LE ANNOTAZIONI D'UFFICIO

DATA **18 DIC. 1986**  
PROT. N° **1389/86**



10  
106  
4/13  
5795

MODULARIO  
F. - rig. rend. - 406



MINISTERO DELLE FINANZE

MOD. A (Nuovo Catasto Edilizio Urbano)

DIREZIONE GENERALE DEL CATASTO E DEI SERVIZI TECNICI ERARIALI

Lire  
200

# NUOVO CATASTO EDILIZIO URBANO

(R. DECRETO-LEGGE 13 APRILE 1939, N. 662)

Planimetria dell'immobile situato nel Comune di **ROVIGO**

Via **MARCONI** N° 5

Ditta

Allegata alla dichiarazione presentata all'Ufficio Tecnico Erariale di **ROVIGO**

COMUNE DI ROVIGO  
FOG. 10 PRINCIPALE N° 26  
PLANIMETRIA Scala 1:2000

PIANO  
PRIMO  
N. 330

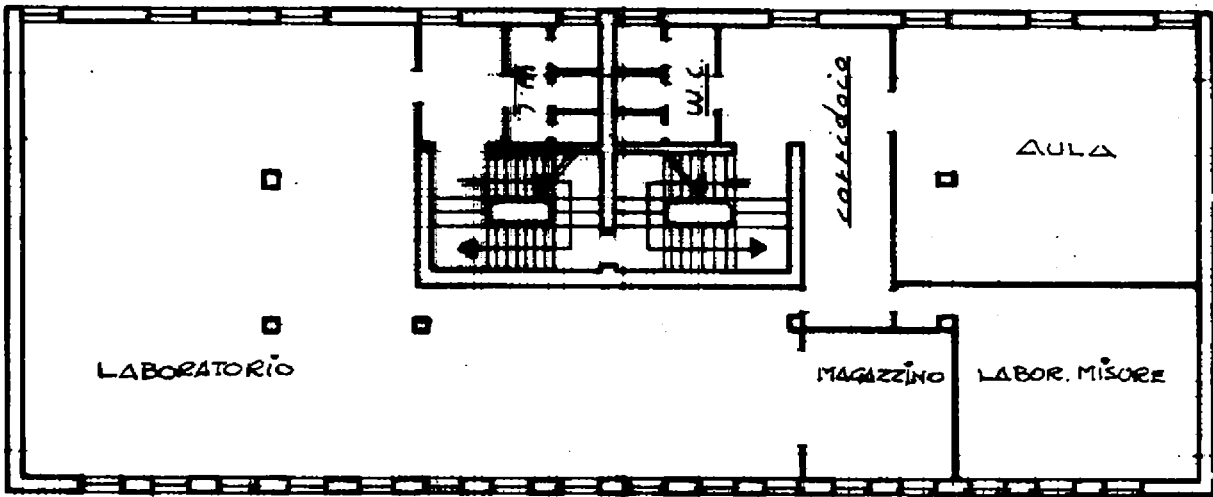
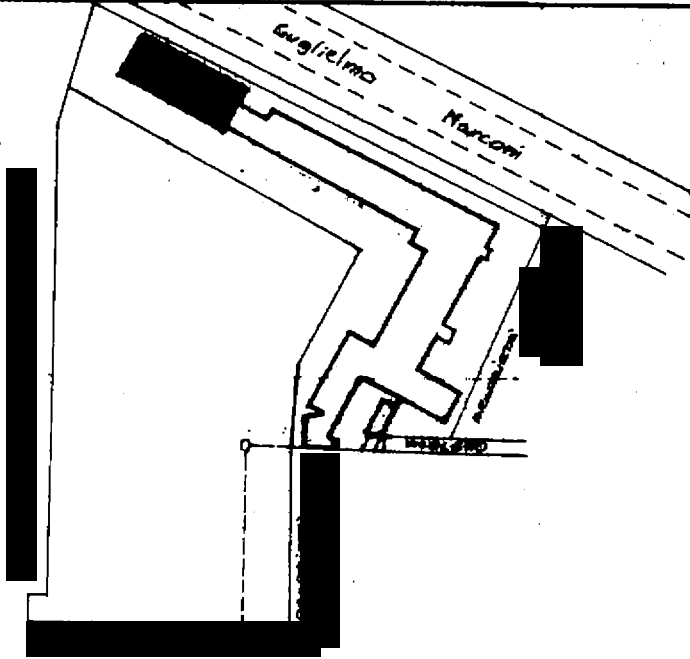

ORIENTAMENTO



SCALA DI 1:200

Catasto dei Fabbricati - Situazione al 04/01/2019 - Comune di ROVIGO(H620) - < Sezione Urbana: RO Foglio: 10 Particella: 106 - Subalterno 4 > Immobile graffiato  
VIALE GUGLIELMO MARCONI n. 5 piano: 1-1-2;

SPAZIO RISERVATO PER LE ANNOTAZIONI D'UFFICIO

DATA **18 DIC. 1986**  
PROT. N° **1389/86**

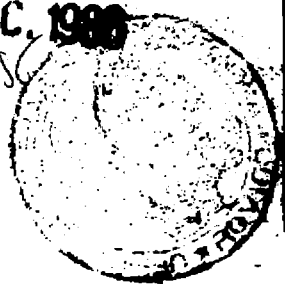

10  
106  
4/13 L  
5795



MINISTERO DELLE FINANZE  
DIREZIONE GENERALE DEL CATASTO E DEI SERVIZI TECNICI ERARIALI  
**NUOVO CATASTO EDILIZIO URBANO**

Lire  
200

(R. DECRETO-LEGGE 13 APRILE 1930, N. 632)

Planimetria dell'immobile situato nel Comune di ROVIGO Via MARCONI N° 5  
Ditta [REDACTED]  
Allegata alla dichiarazione presentata all'Ufficio Tecnico Erariale di ROVIGO

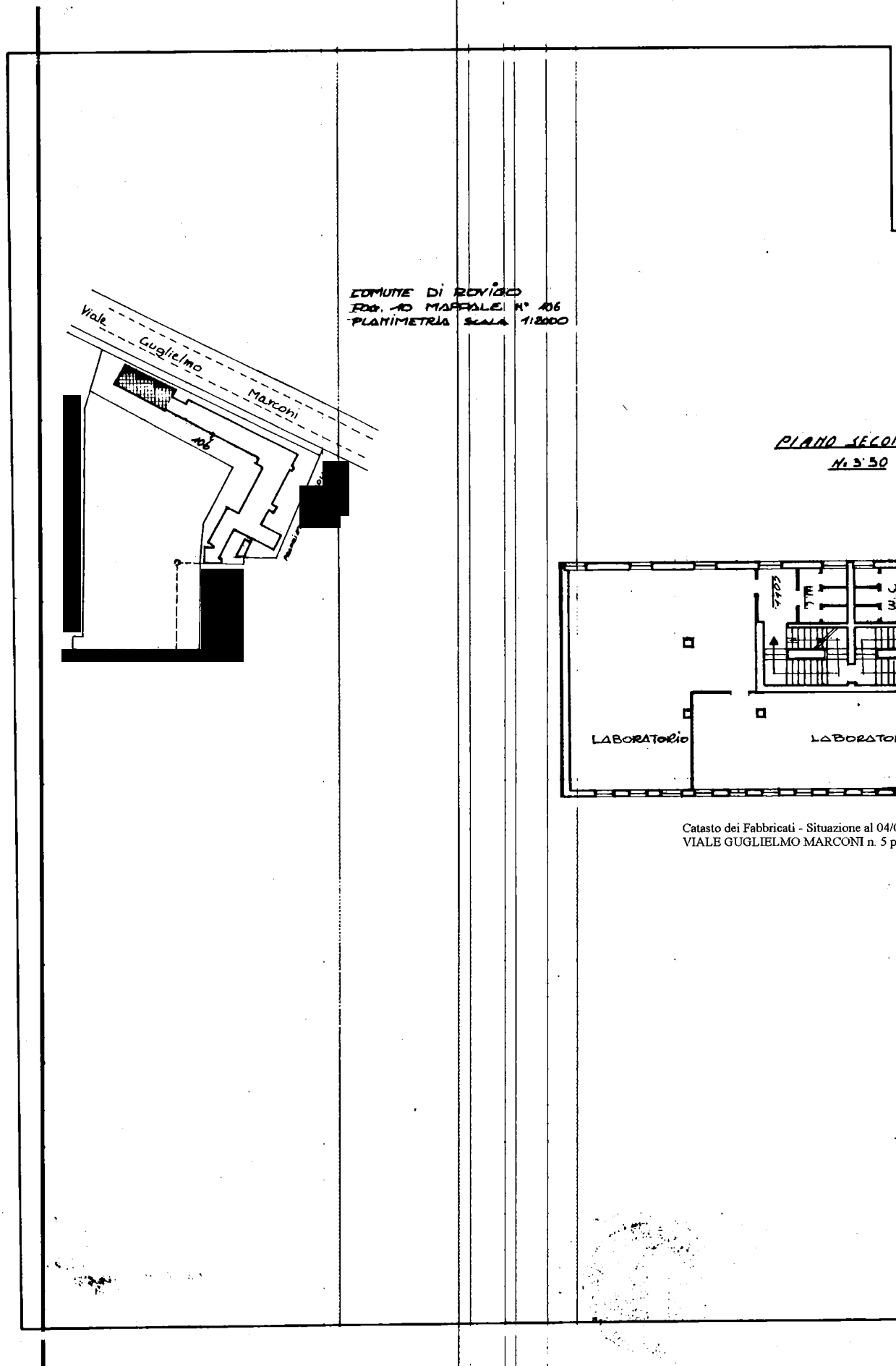

COMUNE DI ROVIGO  
FOG. 10 MAPPALE N° 106  
PLANIMETRIA SCALA 1:2000

PIANO SECONDO  
N. 3/50

Catasto dei Fabbricati - Situazione al 04/01/2019 - Comune di ROVIGO(H620) - < Sezione Urbana: RO Foglio: 10 Particella: 106 - Subalterno 4 > Immobile graffato  
VIALE GUGLIELMO MARCONI n. 5 piano: T-1-2;

ORIENTAMENTO  
  
SCALA DI 1: 200

SPAZIO RISERVATO PER LE ANNOTAZIONI D'UFFICIO

DATA	18/12/86	10
PROT. N°	1389/86	106
		4/13
		5795



MODULARIO  
F. n. p. rend. 488



MINISTERO DELLE FINANZE  
DIREZIONE GENERALE DEL CATASTO E DEI SERVIZI TECNICI ERARIALI

Mod. A (Nuovo Catasto Edilizio Urbano)

Lire  
200

# NUOVO CATASTO EDILIZIO URBANO

(R. DECRETO-LEGGE 13 APRILE 1986, N. 462)

Planimetria dell'immobile situato nel Comune di ROVIGO Via MARCONI N° 3

Ditta [REDACTED]

Allegata alla dichiarazione presentata all'Ufficio Tecnico Erariale di ROVIGO

COMUNE DI ROVIGO  
Fdg. 10 MAPPALE N° 106  
PLANIMETRIA SCALA 1:2000

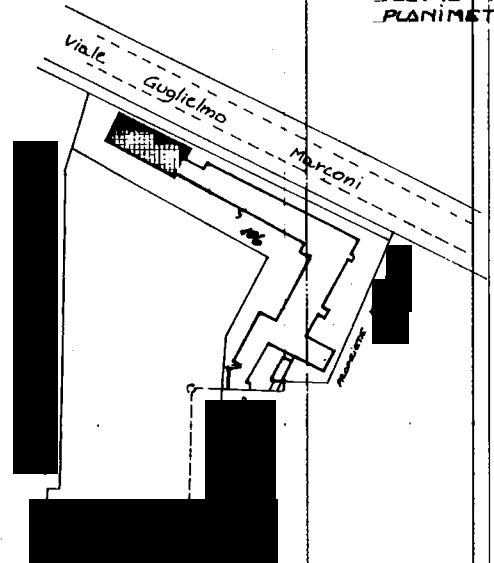

PIANOTERZO N. 3.50

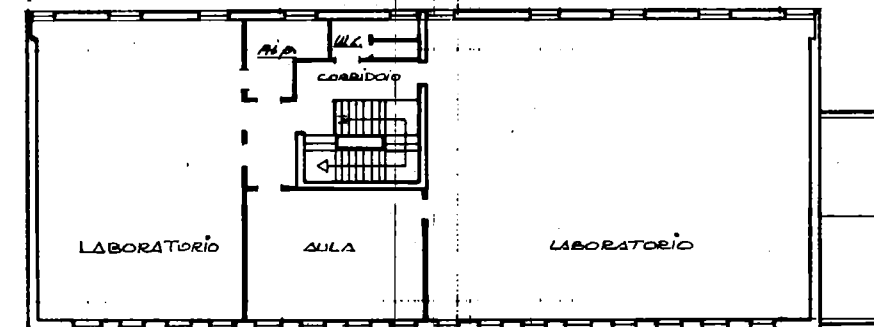

Catasto dei Fabbricati - Situazione al 04/01/2019 - Comune di ROVIGO(H620) - < Sezione Urbana: RO Foglio: 10 Particella: 106 - Subalterno 4 > Immobile graffato  
VIALE GUGLIELMO MARCONI, n. 3 piano: T-1-2;

ORIENTAMENTO



SCALA DI 1:200

SPAZIO RISERVATO PER LE ANNOTAZIONI D'UFFICIO

DATA 18 DIC. 1986  
PROT. N° 1389/86

10  
106  
4/13  
5795

**Agenzia delle Entrate  
CATASTO FABBRICATI  
Ufficio Provinciale di  
Rovigo**

Dichiarazione protocollo n. RO0075912 del 31/12/2019

Comune di Rovigo

Viale Guglielmo Marconi

civ. 5

Identificativi Catastali:

Sezione: RO

Foglio: 10

Particella: 106

Subalterno: 20

Planimetria  
Scheda n. 1      Scala 1:200

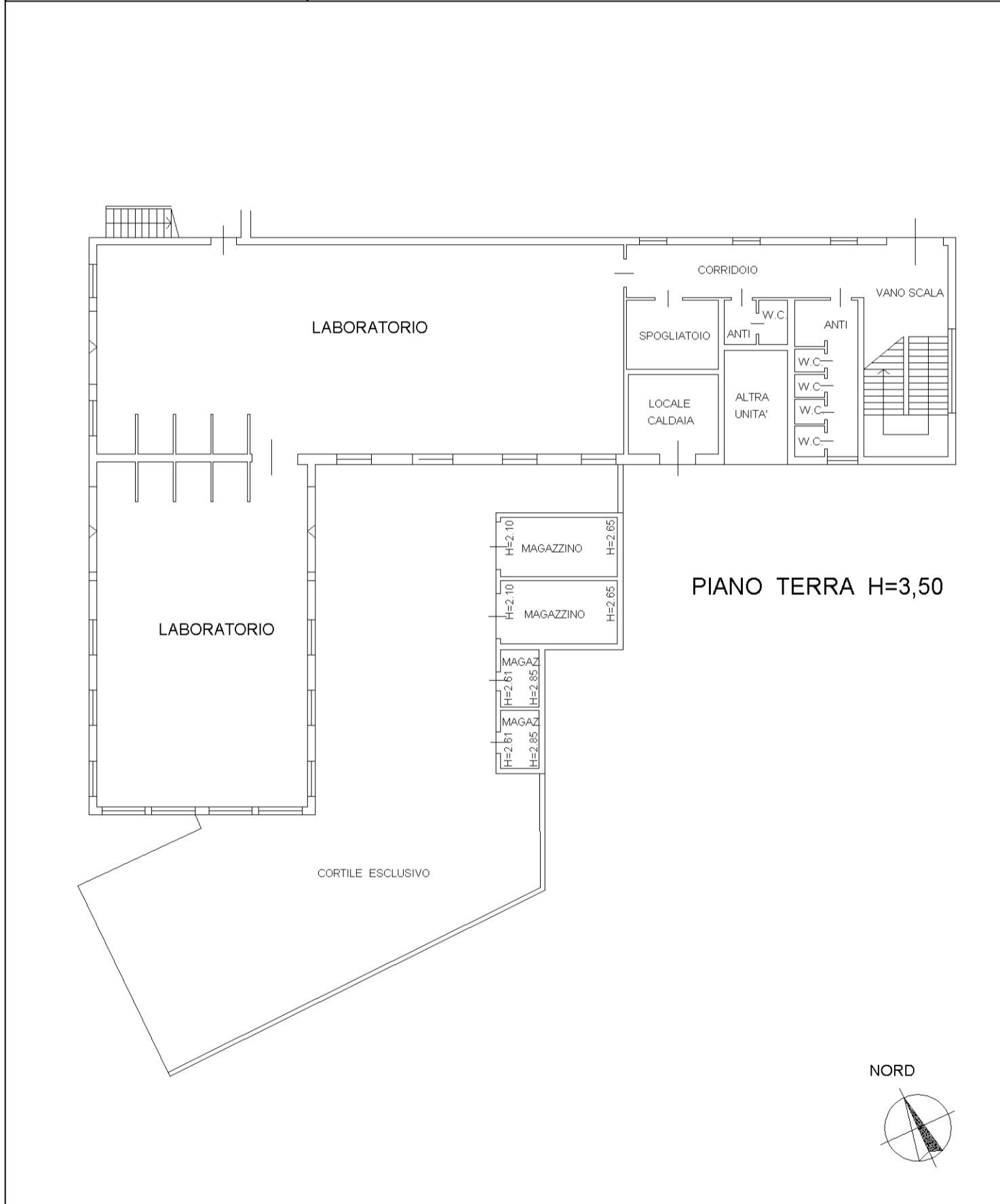

**Agenzia delle Entrate  
CATASTO FABBRICATI  
Ufficio Provinciale di  
Rovigo**

Dichiarazione protocollo n. RO0075912 del 31/12/2019

Comune di Rovigo

Viale Guglielmo Marconi

civ. 5

Identificativi Catastali:

Sezione: RO

Foglio: 10

Particella: 106

Subalterno: 20

Planimetria  
Scheda n. 2      Scala 1:200

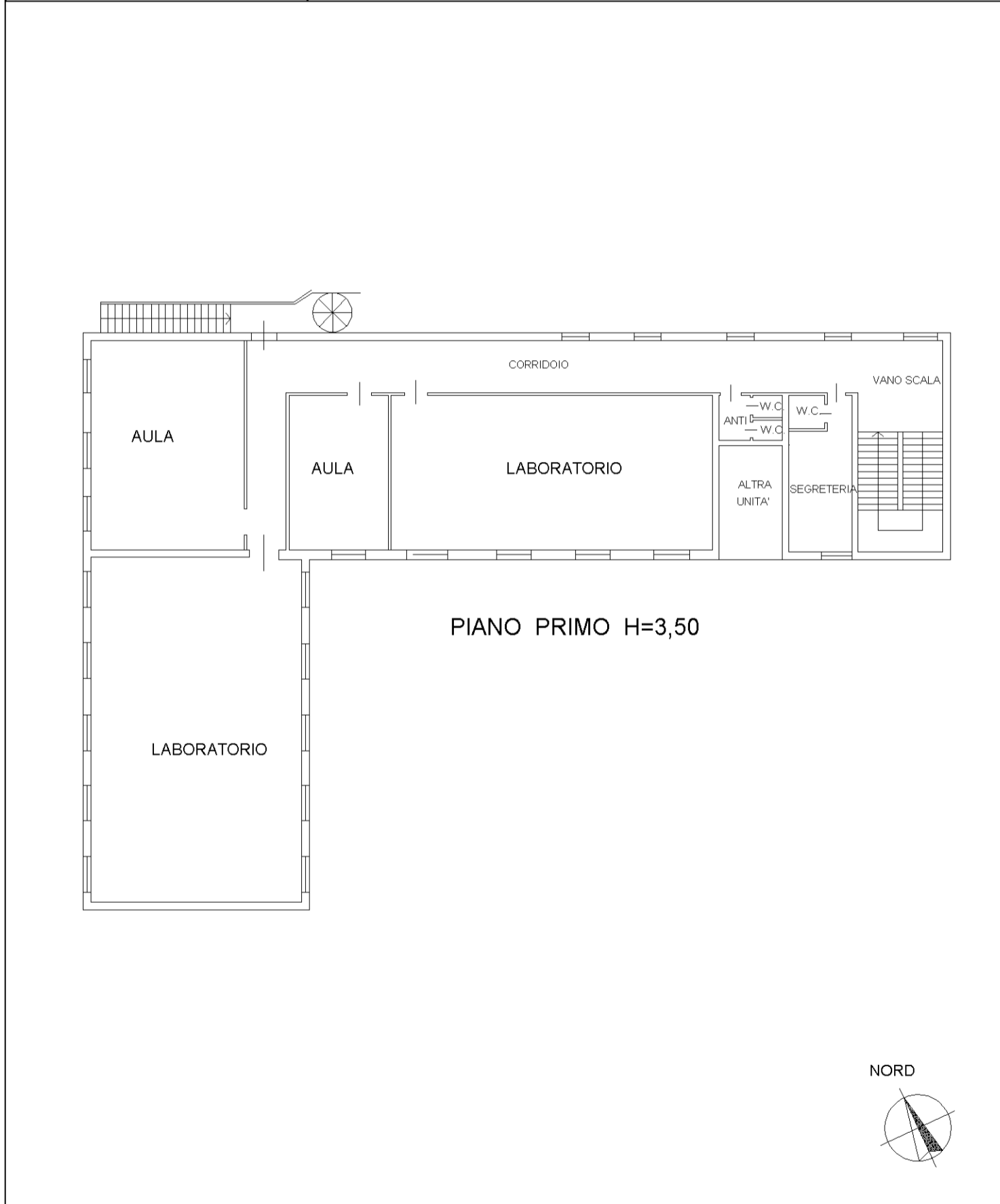







MINISTERO DELLE FINANZE  
DIREZIONE GENERALE DEL CATASTO E DEI SERVIZI TECNICI ERARIALI

NUOVO CATASTO EDILIZIO URBANO

(R. DECRETO-LEGGE 13 APRILE 1939, N. 652)

Lire  
200

Planimetria dell'immobile situato nel Comune di ROVIGO Viale MARCONI n. 7

Ditta [REDACTED]

Allegata alla dichiarazione presentata all'Ufficio Tecnico Erariale di ROVIGO

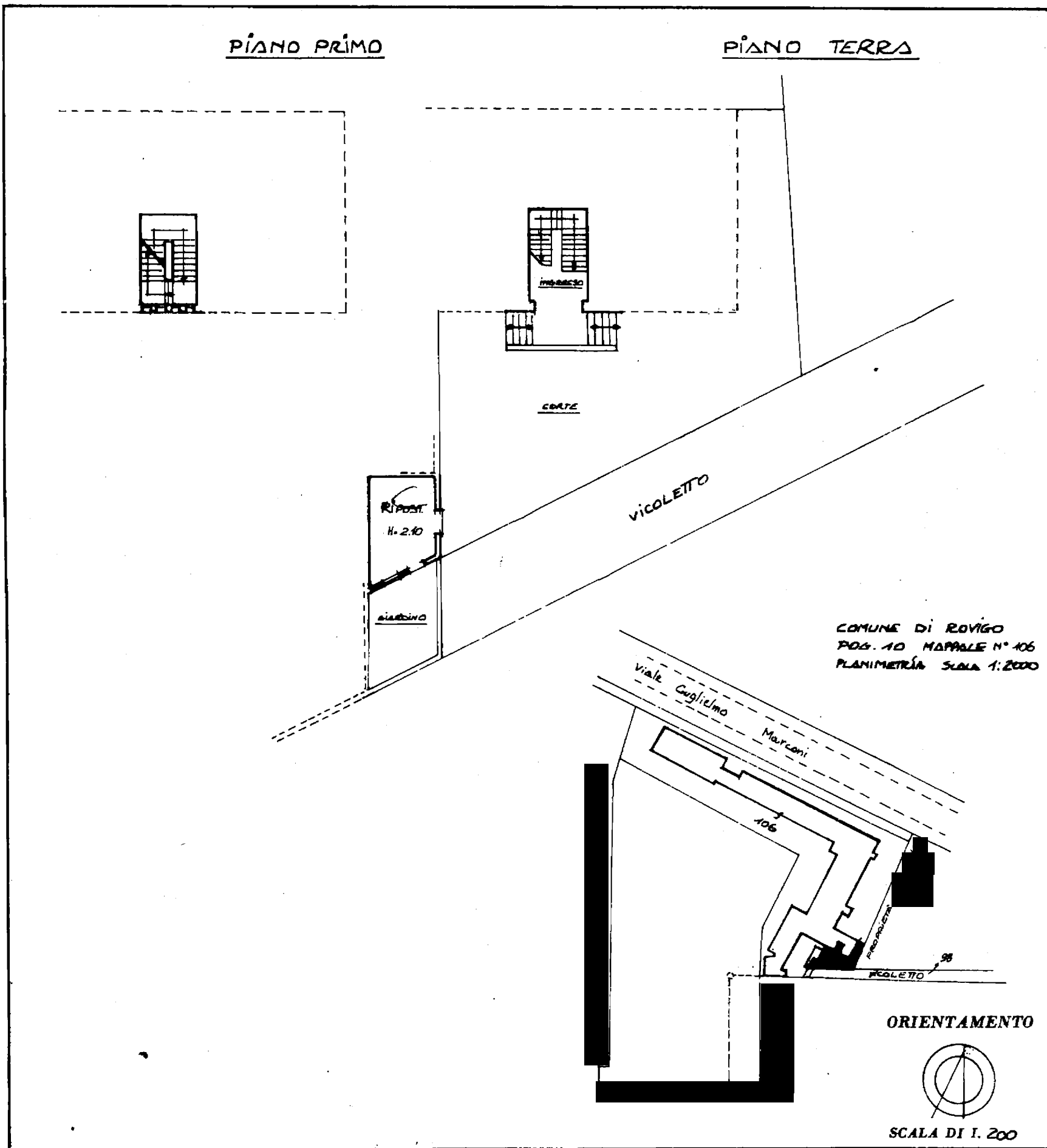

Catasto dei Fabbricati - Situazione al 04/01/2019 - Comune di ROVIGO(H620) - < Sezione Urbana: RO Foglio: 10 Particella: 106 - Subalterno 9 > Immobile graffiato  
VIALE GUGLIELMO MARCONI n. 5 piano: T-1-2;

SPAZIO RISERVATO PER LE ANNOTAZIONI D'UFFICIO

DATA 18 DIC. 1986

PROT. N° 1389/86

10

106

9/12 86

5795

IPES. OFFICINA C.V. ROMA

MODULARIO  
F. r. g. rend. 496



MINISTERO DELLE FINANZE  
DIREZIONE GENERALE DEL CATASTO E DEI SERVIZI TECNICI ERARIALI  
**NUOVO CATASTO EDILIZIO URBANO**

MOD. A (Nuovo Catasto Edilizio Urbano)

Lire  
200

(R. DECRETO-LEGGE 13 APRILE 1939, N. 45)

Planimetria dell'immobile situato nel Comune di ROVIGO Via MARCONI N° 7  
Ditta [REDACTED]

Allegata alla dichiarazione presentata all'Ufficio Tecnico Erariale di ROVIGO

PIANO SECONDO  
H = 2.85

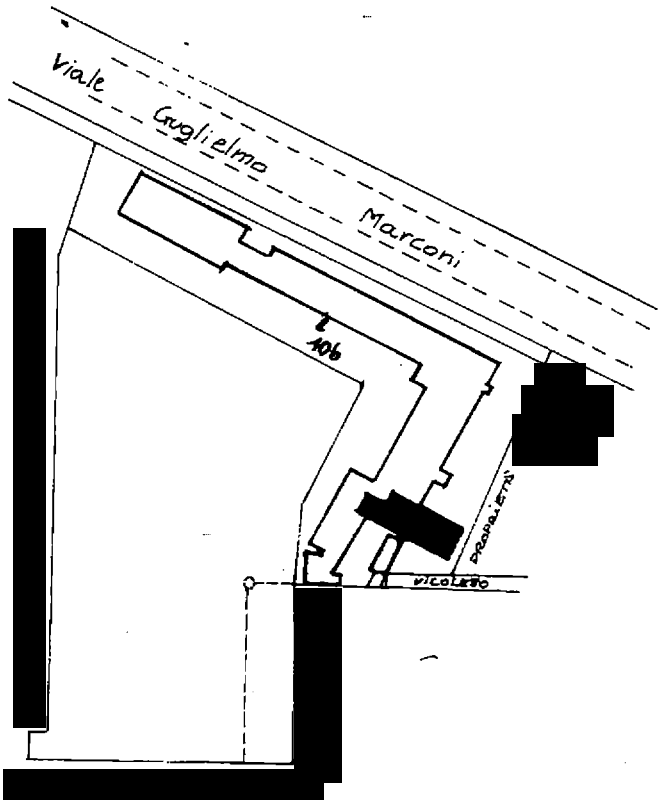
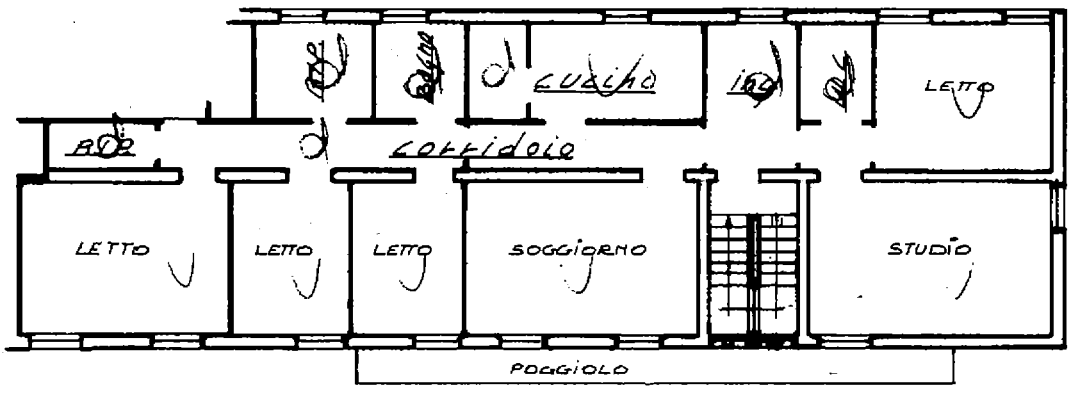

COMUNE DI ROVIGO  
FOG. 10 MAPPALE N° 106  
PLANIMETRIA SCALA 1:2000

ORIENTAMENTO

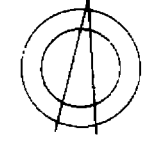

SCALA DI 1: 200

Catasto del fabbricati - Situazione al 04/01/2019 - Comune di ROVIGO (H620) - Sezione Urbana: RO Foglio: 10 Particella: 106 - Subaltemo 9 - Immobile grafiato VIALE GUGLIELMO MARCONI n. 5 piano: T-1-2;

SPAZIO RISERVATO PER LE ANNOTAZIONI D'UFFICIO

DATA  
PROT. N° **18 DIC, 1986**  
1389/86

10  
106  
9/12  
5795

MOD. A  
P. - rig. mand. - 400

MOD. A (Nuovo Catasto Edilizio Urbano)



MINISTERO DELLE FINANZE  
DIREZIONE GENERALE DEL CATASTO E DEI SERVIZI TECNICI ERARIALI

Lire  
200

NUOVO CATASTO EDILIZIO URBANO

(R. DECRETO-LEGGE 13 APRILE 1989, N. 659)

Planimetria dell'immobile situato nel Comune di ROVIGO

Via MARCONI N. 7

Ditta

Allegata alla dichiarazione presentata all'Ufficio Tecnico Erariale di ROVIGO

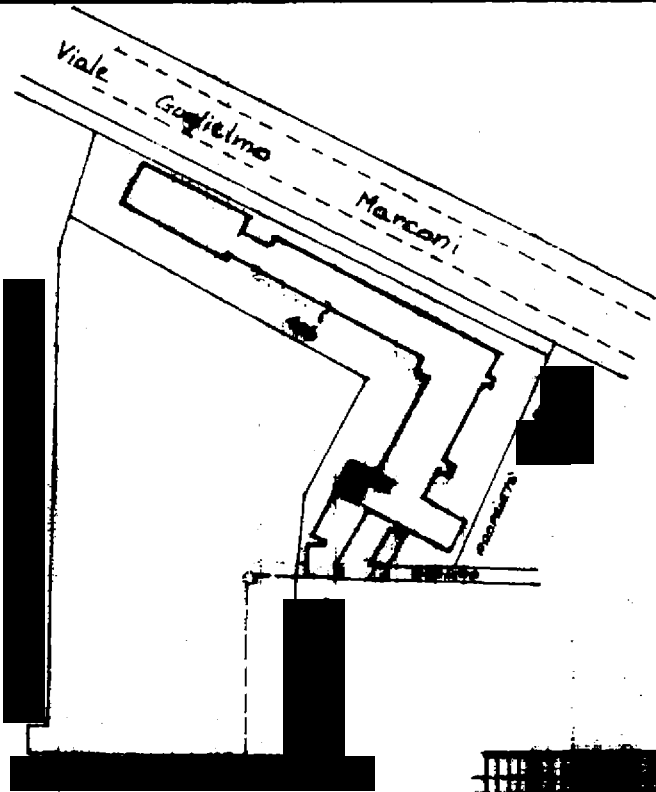

EDIFICIO DI ROVIGO  
REG. SO. MUNICIPALE N. 106  
PLANIMETRIA SCALA 1:200

DATA SECONDA  
H. 2.35

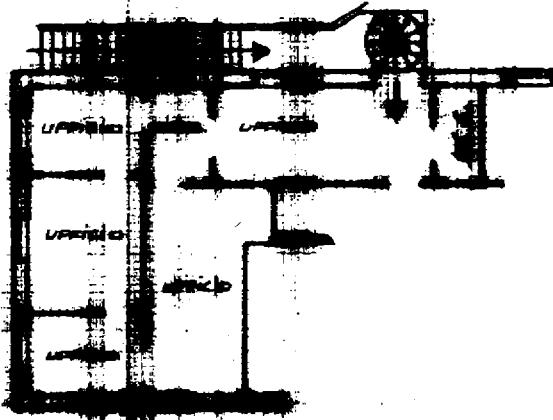

ORIENTAMENTO

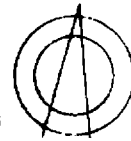

SCALA DI 1: 200

Catasto dei Fabbricati - Situazione al 04/01/2019 - Comune di ROVIGO (H620) - < Sezione Urbana: RO Foglio: 10 Particella: 106 - Subalterno 18 >  
VIALE GUGLIELMO MARCONI n. 5 piano: 2;

SPAZIO RISERVATO PER LE ANNOTAZIONI D'UFFICIO

DATA

PROG. N°

1389/1

N.C.E.U.

FOGLIO 40

M. PPA 106

SUBALTE 18

DATA

PARTI 2795