

MODULARIO
F. rig. rend. 497



MINISTERO DELLE FINANZE
DIPARTIMENTO DEL TERRITORIO
CATASTO EDILIZIO URBANO (RDL 13-4-1939, n. 652)

MOD. BN (CE)

LIRE
200

Planimetria di u.i.u. in Comune di CASTELCUCCO via TRENTO TRIESTE civ.

PIANO TERRA CORTE ESCLUSIVA

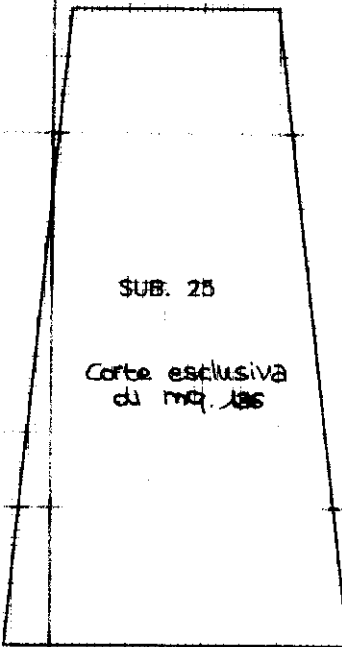

PIANO SECONDO H= 2.75m.

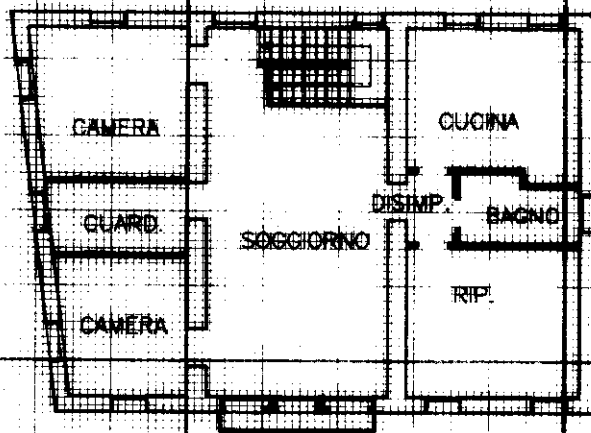

ORIENTAMENTO

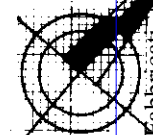

SCALA DI 1:...

Nome - Istituto Poligrafico e Zecca dello Stato - P.V.

Catasto dei Fabbricati - Sezione al 10/09/2021 - Comune di CASTELCUCCO (C073) - < Foglio: 4 - Particella: 153 - Subalterno: 24 >
VIA TRENTO TRIESTE n. 41 - Piano: T-2;

Dichiarazione di N.C.
Denuncia di variazione

Compilata dal BOF. geom. MIRCO
(Titolo, cognome e nome)

RISERVATO ALL'UFFICIO

Ultima planimetria in atti

Data presenta... 10/05/2000 - Data: 20/09/2021
Totale schede: 1 - Formato di acquisizione: n. 153 sub. 24
125

Isritto all'albo de GEOMETRI
data 25/2000 Firma [Signature]

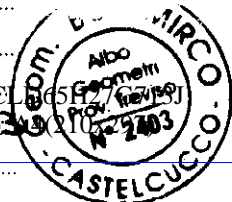

Agenzia delle Entrate
CATASTO FABBRICATI
Ufficio Provinciale di
Treviso

ELABORATO PLANIMETRICO	
Compilato da: Bof Mirco	
Iscritto all'albo: Geometri	
Prov. Treviso	N. 2403

Comune di Castelvucco	Protocollo n. TV0078085 del 05/07/2021
Sezione: Foglio: 4 Particella: 153	Tipo Mappale n. del

Dimostrazione grafica dei subalterni Scala 1 : 500

PIANTA PIANO TERRA CON AREA SCOPERTA

PIANO SOTTOSTRADA 1

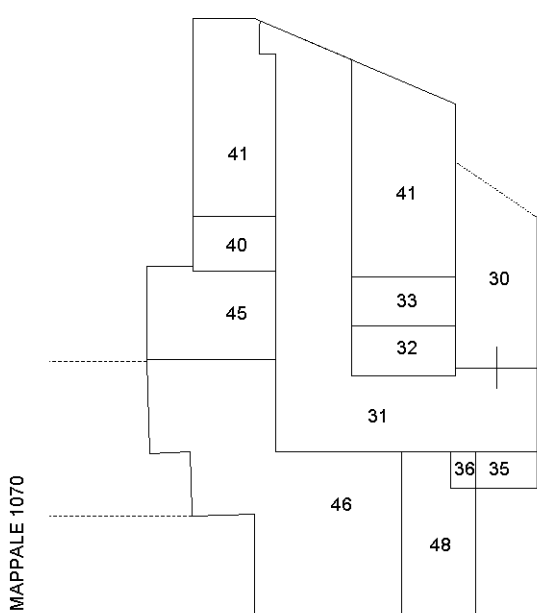
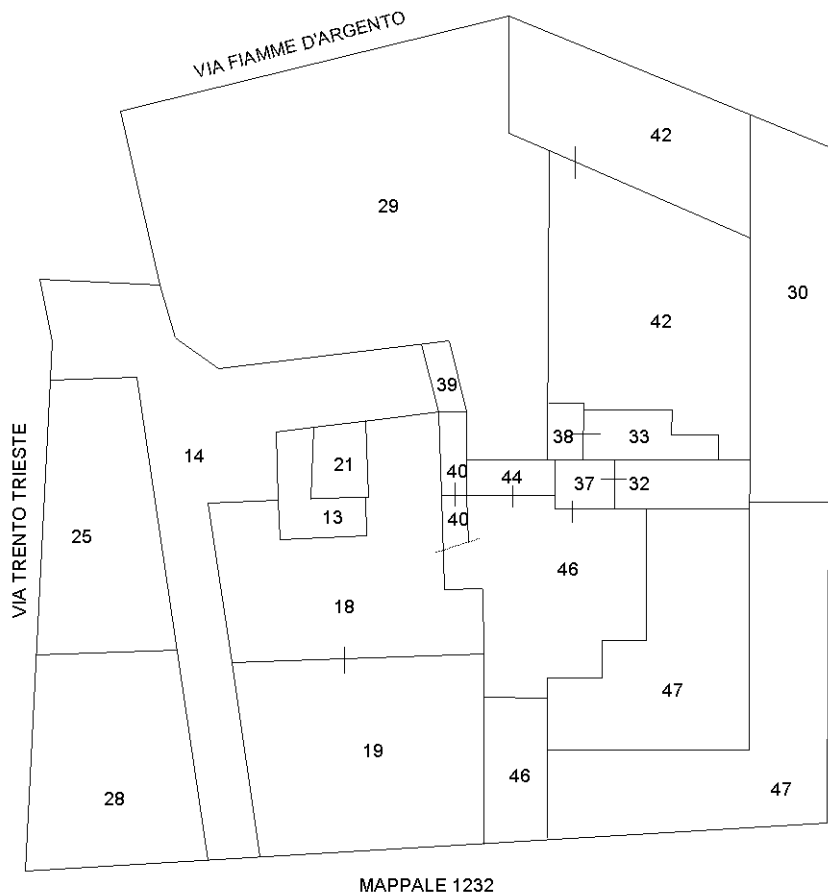

NORD

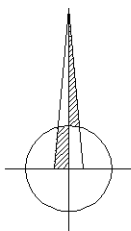

PIANO PRIMO

PIANO SECONDO

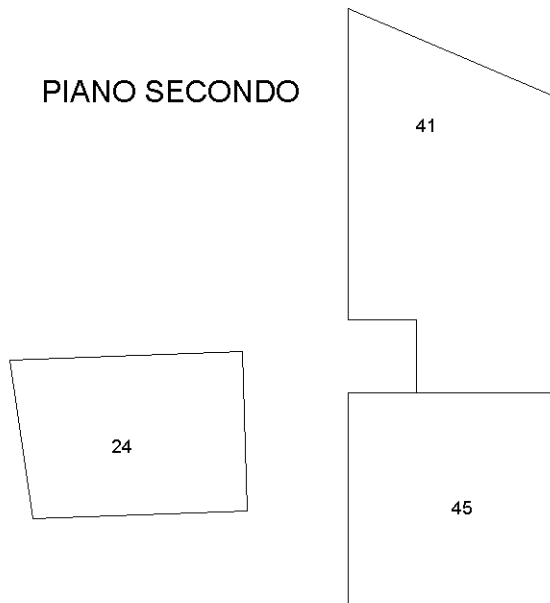
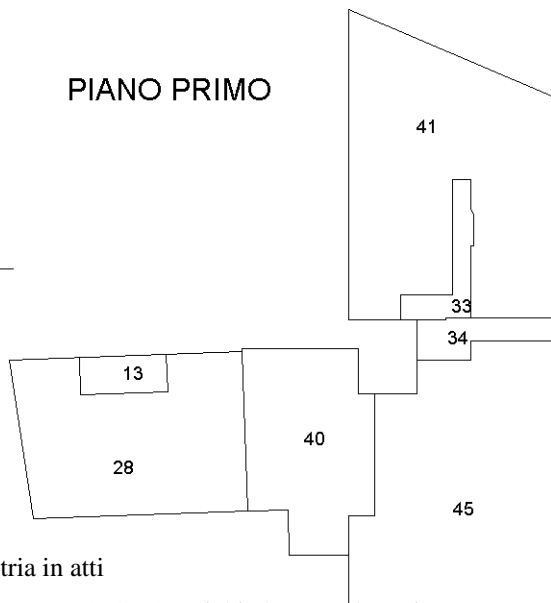

Ultima planimetria in atti