

TRIBUNALE DI TREVISO
SEZIONE ESECUZIONI IMMOBILIARI

ESECUZIONE IMMOBILIARE 89/2021

ALLEGATO "C"

- Planimetrie catastali identificanti i beni -

L'ESPERTO ESTIMATORE

COMIN Geom. EGIDIO GIANFRANCESCO

MODULARIO
F. fig. rend. 488



MINISTERO DELLE FINANZE
DIPARTIMENTO DEL TERRITORIO
CATASTO EDILIZIO URBANO (RDL 13-4-1939, n. 652)

MOD. AN (CEU)

LIRE
300

Planimetria di u.i.u. in Comune di SILEA via DUCA D'AOSTA civ.

U.I.U. NIERAMENTE RAPPRESENTATA SU QUESTA PORZIONE DEL MOD. AN

PIANTA PIANO PRIMO

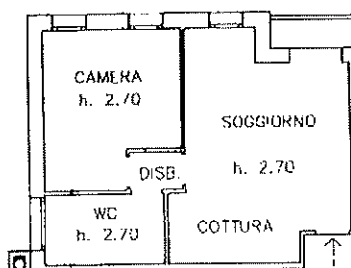

ORIENTAMENTO



SCALA DI 1:200

Dichiarazione di N.C.

Denuncia di variazione

Compilata dal Arch. ZAGO LEONELLO
(Titolo, cognome e nome)

RISERVATO ALL'UFFICIO

Identificativi catastali
Data presentazione: 21/12/2001 - Data: 07/07/2022 - n. T29071 - Richiedente: CMNGGN56M07F190K
F. 537 - Formato di acquisizione: 2012/07/07 - Firma: TRE VISO
n. sub. 5 - data 07/12/01



Catasto del Edificati - Situazione al 07/07/2022 - Comune di SILEA (E116) - Sez. urbana C - Foglio A - Particella 727 - Subalterno 5

MODULARIO
a r.r. n. 496



MINISTERO DELLE FINANZE
DIPARTIMENTO DEL TERRITORIO
CATASTO EDILIZIO URBANO (RDL 13-4-1939, n. 652)

MOD. AN (CEU)

IRF
300

Planimetria di u.i.u. in Comune di SILEA via DUCA D'AOSTA civ.

U.I.U. INTERAMENTE RAPPRESENTATA SU QUESTA PORZIONE DEL MOD. AN

PIANTA PIANO INTERRATO

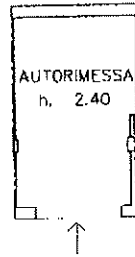

ORIENTAMENTO

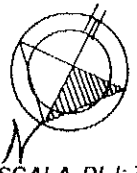

SCALA DI 1:200

Dichiarazione di N.C.

Denuncia di variazione

Ultima planimetria in atti

Compilata dal Arch. ZAGOLEONELLO
(Titolo, cognome e nome)

Iscritto all'albo degli Architetti
nella provincia di TREVISO

data 01/12/01 Firma



RISERVATO ALL'UFFICIO

Identificativi catastali
Data presentazione: 21/12/2001 - Data: 07/07/2022 - n. T29075 - Richiedente: CMNGGN56M07F190K
Formato di acquisizione: A4
n. 737 sud. 17

Catasto dei Fabbricati - Situazione al 07/07/2022 - Comune di SILEA (FI16) - s. Sez. urbana C. - Foglio 4 - Particella 737 - Subalterno 17

Agenzia del Territorio
CATASTO FABBRICATI
Ufficio Provinciale di
Treviso

ELABORATO PLANIMETRICO

Compilato da:
Zago Leonello
Iscritto all'albo:
Architetti
Prov. Treviso N. 416

Comune di Silea
Sezione: C Foglio: 4 Particella: 737

Protocollo n. 000189752 del 06/06/2002
Tipo Mappale n. del

Dimostrazione grafica dei subalterni

Scala 1 : 200

PIANTA PIANO INTERRATO

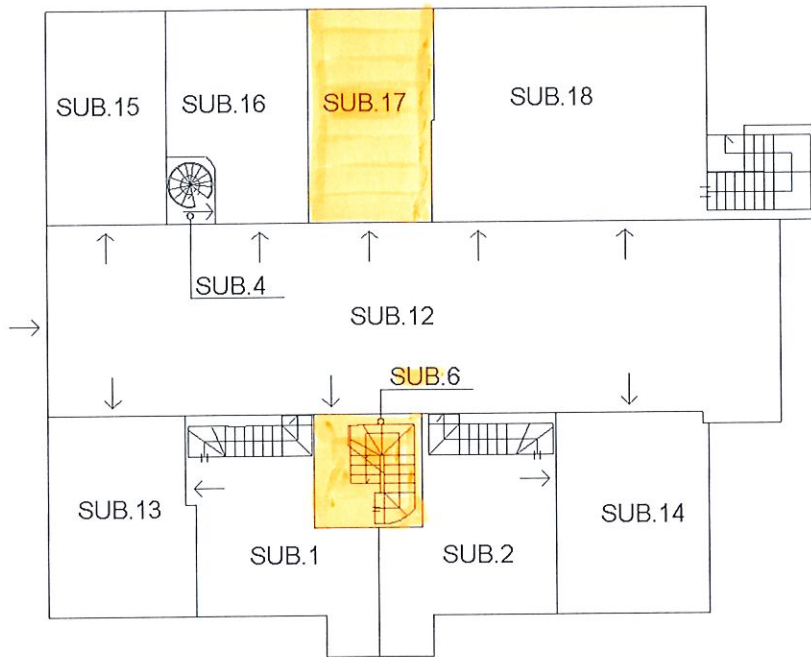

Ultima planimetria in atti

Data: 07/07/2022 - n. T23047 - Richiedente: Telematico

Totale schede: 3 - Formato di acquisizione: A4(210x297) - Formato stampa richiesto: A4(210x297) - Fattore di scala non utilizzabile

Agenzia del Territorio
CATASTO FABBRICATI
Ufficio Provinciale di
Treviso

ELABORATO PLANIMETRICO

Compilato da:
Zago Leonello

Iscritto all'albo:
Architetti

Prov. Treviso

N. 416

Comune di Silea

Sezione: C

Foglio: 4

Particella: 737

Protocollo n. 000189752 del 06/06/2002

Tipo Mappale n.

del

Dimostrazione grafica dei subalterni

Scala 1 : 200

PIANTA PIANO TERRA



Ultima planimetria in atti

Agenzia del Territorio
CATASTO FABBRICATI
Ufficio Provinciale di
Treviso

ELABORATO PLANIMETRICO

Compilato da:
Zago Leonello

Iscritto all'albo:
Architetti

Prov. Treviso N. 416

Comune di Silea

Sezione: C Foglio: 4 Particella: 737

Protocollo n. 000189752 del 06/06/2002

Tipo Mappale n. del

Dimostrazione grafica dei subalterni

Scala 1 : 200

PIANTA PIANO PRIMO

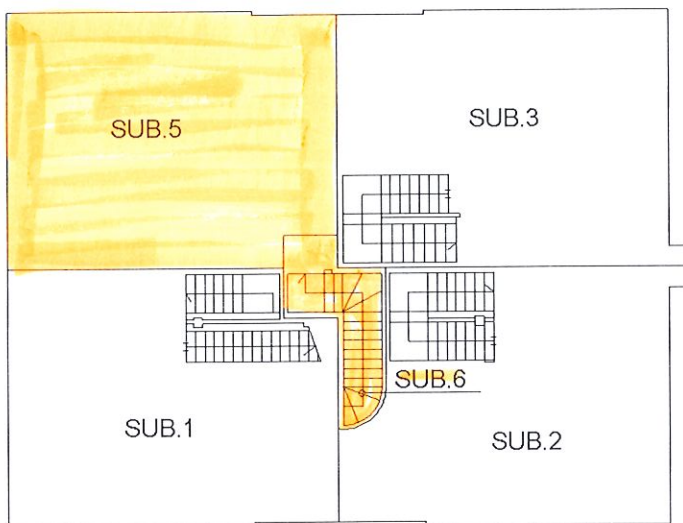

PIANTA PIANO SECONDO

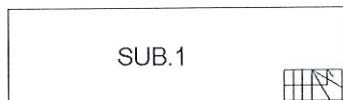

Ultima planimetria in atti

Data: 07/07/2022 - n. T23047 - Richiedente: Telematico

totale schede: 3 - Formato di acquisizione: A4(210x297) - Formato stampa richiesto: A4(210x297) - Fattore di scala non utilizzabile

ACCERTAMENTO DELLA PROPRIETÀ IMMOBILIARE URBANA ELENCO DEI SUBALTERNI ASSEGNATI

Comune SILEA	Sezione C	Foglio 4	Particella 737	Tipo mappale	del:
-----------------	--------------	-------------	-------------------	--------------	------

Sub	UBICAZIONE via/piazza	n.civ	Piani	Scala	Int	DESCRIZIONE
1	VIA DUCA D'AOSTA		S1-T - 1-2			ABITAZIONE
2	VIA DUCA D'AOSTA		S1-T - 1			ABITAZIONE
3	VIA DUCA D'AOSTA		T-1			ABITAZIONE
4	VIA DUCA D'AOSTA		S1-T			ABITAZIONE
5	VIA DUCA D'AOSTA		1			ABITAZIONE
6	VIA DUCA D'AOSTA		S1-T - 1			VANO SCALE. B.C.N.C. AI SUB. 5,12
7	VIA DUCA D'AOSTA		T			AREA SCOPERTA MQ.63 B.C.N.C. AI SUB.1,13
8	VIA DUCA D'AOSTA		T			AREA SCOPERTA MQ.10 B.C.N.C. AI SUB.5,6,12.
9	VIA DUCA D'AOSTA		T			AREA SCOPERTA MQ.109 B.C.N.C. AI SUB.2,14.
10	VIA DUCA D'AOSTA		T			AREA SCOPERTA MQ.233 B.C.N.C. AI SUB.3,18
11	VIA DUCA D'AOSTA		T			AREA SCOPERTA MQ.102 B.C.N.C. AI SUB. 4,16
12	VIA DUCA D'AOSTA		S1			SPAZIO DI MANOVRA E ACCESSO AI GARAGE B.C.N.C. AI SUB.6,13,14,15,16,17,18.
13	VIA DUCA D'AOSTA		S1			AUTORIMESSA
14	VIA DUCA D'AOSTA		S1			AUTORIMESSA
15	VIA DUCA D'AOSTA		S1			AUTORIMESSA
16	VIA DUCA D'AOSTA		S1			AUTORIMESSA
17	VIA DUCA D'AOSTA		S1			AUTORIMESSA
18	VIA DUCA D'AOSTA		S1			AUTORIMESSA