

TRIBUNALE DI TREVISO
 E.I. 7/2017 promossa da M.P.S.
 Immobile situato a Montebelluna (TV)
 Via Monte Summano
 Catasto Fabbricati
 Sez.D Fog.2 Particella 163 **Sub.67**
 Accatastata dal 3/11/2009
 Allegato grafico n° 2 - Scala 1:200

Rilievo stato di fatto
 in data 27/6/2023

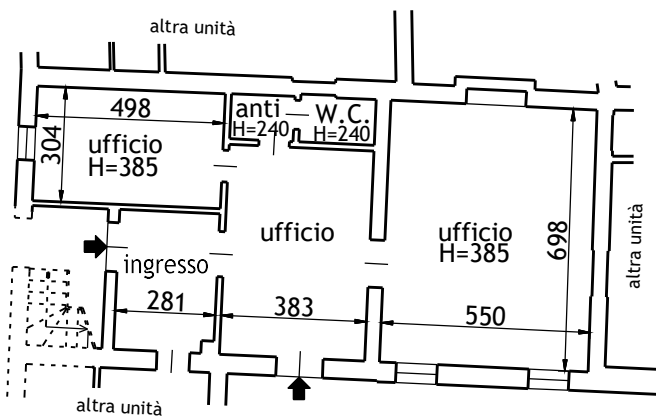

Permesso di Costruire n.21420
 del 17/8/2009
 Agibilità n.37066/09 del 8/2/2010

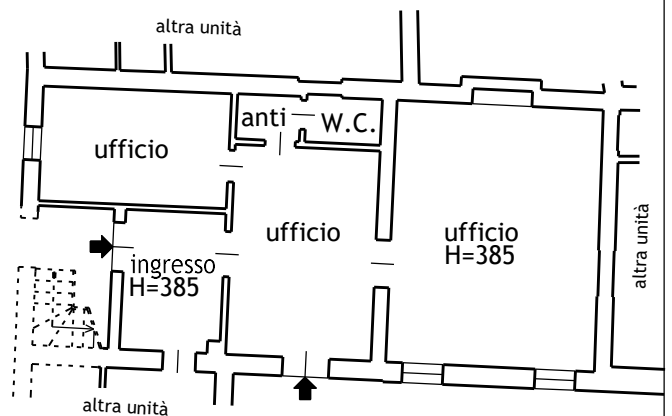

Piano terra
 Ufficio reso agibile e
 concesso in comodato
 Superficie lorda mq.109,53

Piano terra

Planimetria catastale
 Prot. n.TV0348221 del 3/11/2009

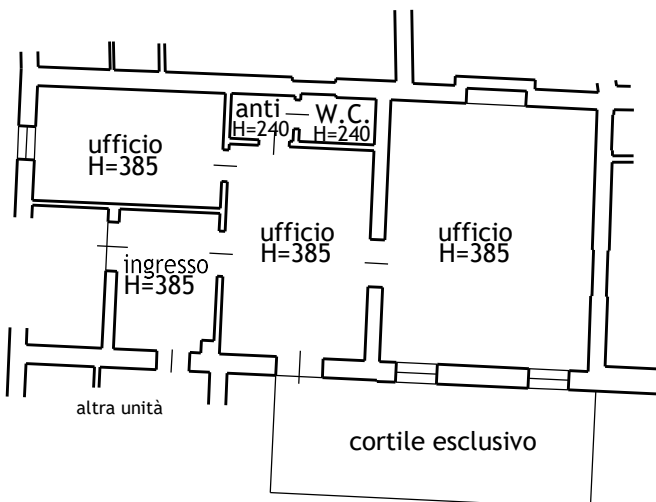

Piano terra

