

**Agenzia del Territorio  
CATASTO FABBRICATI  
Ufficio Provinciale di  
Treviso**

Dichiarazione protocollo n. TV0071397 del 12/03/2004

Planimetria di u.i.u. in Comune di Maserada Sul Piave

Vicolo Marmolada

civ.

Identificativi Catastali:

Sezione: C

Foglio: 4

Particella: 1207

Subalterno: 14

Compilata da:

De Zen Francesco

Iscritto all'albo:  
Geometri

Prov. Treviso

N. 2309

Scheda n. 1

Scala 1:200

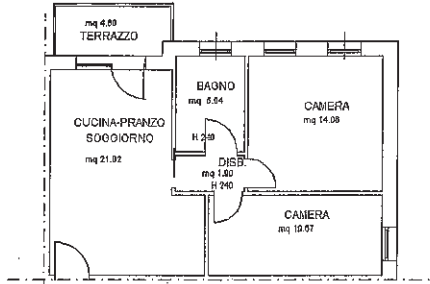

PIANTA PIANO PRIMO - H 2.70



ALTRE UNITA' IMMOBILIARI

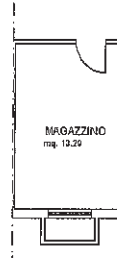

PIANTA PIANO 1° SOTTOSTRADA - H 2.50

ALTRE UNITA' IMMOBILIARI

Catasto dei Fabbricati - Situazione al 04/05/2023 - Comune di MASERADA SUL PIAVE(F012) - < Sez. urbana C - Foglio 4 - Particella 1207 - Subalterno 14 - VICOLO MARMOLADA Piano S1-1

**Agenzia del Territorio  
CATASTO FABBRICATI  
Ufficio Provinciale di  
Treviso**

Dichiarazione protocollo n. TV0071397 del 12/03/2004

Planimetria di u.i.u. in Comune di Maserada Sul Piave

Vicolo Marmolada

civ.

Identificativi Catastali:

Sezione: C

Foglio: 4

Particella: 1207

Subalterno: 29

Compilata da:

De Zen Francesco

Iscritto all'albo:

Geometri

Prov. Treviso

N. 2309

Scheda n. 1

Scala 1: 200

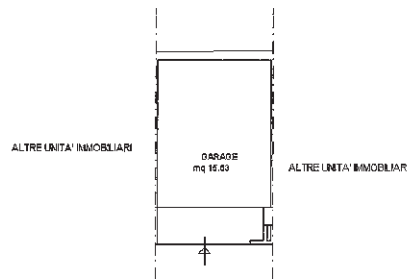

PIANTA PIANO 1° SOTTOSTRADA - H 2.40



Ultima planimetria in atti

Data: 04/05/2023 - n. T147130 - Richiedente: SMNGNN65C31L407S

Totale schede: 1 - Formato di acquisizione: A4(210x297) - Formato stampa richiesto: A4(210x297)

**Agenzia del Territorio  
CATASTO FABBRICATI  
Ufficio Provinciale di  
Treviso**

Dichiarazione protocollo n. TV0071397 del 12/03/2004	
Planimetria di u.i.u. in Comune di Maserada Sul Piave	
Vicolo Marmolada <span style="float: right;">civ.</span>	
Identificativi Catastali:	Compilata da:
Sezione: C	De Zen Francesco
Foglio: 4	Iscritto all'albo:
Particella: 1207	Geometri
Subalterno: 21	Prov. Treviso <span style="float: right;">N. 2309</span>

Scheda n. 1      Scala 1:200

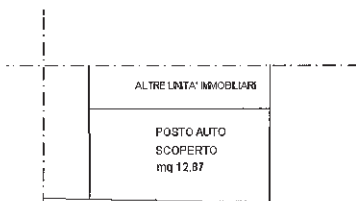

PIANTA PIANO TERRA



Ultima planimetria in atti

Data: 04/05/2023 - n. T147134 - Richiedente: SMNGNN65C31L407S

Totale schede: 1 - Formato di acquisizione: A4(210x297) - Formato stampa richiesto: A4(210x297)

Catasto dei Fabbricati - Situazione al 04/05/2023 - Comune di MASERADA SUL PIAVE(F012) - < Sez. urbana C - Foglio 4 - Particella 1207 - Subalterno 21 >  
VICOLO MARMOLADA Piano T

Firmato Da: SIMEONI GIOVANNI Emesso Da: ARUBAPEC S.P.A. NG CA 3 Serial#: 2cf65215506b375b09af89ac892efb12



## ACCERTAMENTO DELLA PROPRIETÀ IMMOBILIARE URBANA ELENCO DEI SUBALTERNI ASSEGNATI

Comune	Sezione	Foglio	Particella	Tipo mappale	del:
MASERADA SUL PIAVE	C	4	1207	50707	25/02/2004

Sub	UBICAZIONE via/piazza	n.civ	Piani	Scala	Int	DESCRIZIONE
1						BCNC (AREA SCOPERTA DI MQ 70) COMUNE AI SUB. 4,6,8,10,12,13,14,15
2			S1-T - 1			BCNC (ATRIO, VANO SCALA) COMUNE AI SUB.4,6,8,10,12,13,14,15,24,25,26,27,2- 8,29,30,31
3			S1-T			BCNC (RAMPA ACCESSO, SPAZIO MANOVRA) COMUNE AI SUB.4,6,8,10,12,13,14,15, 22,23,24,25,26,27,28,29,30,31
4	VICOLO MARMOLADA		S1-T			ABITAZIONE
5	VICOLO MARMOLADA					AREA SCOPERTA DI MQ 36, CORTE ESCLUSIVA DEL SUB.4
6	VICOLO MARMOLADA		S1-T			ABITAZIONE
7	VICOLO MARMOLADA					AREA SCOPERTA DI MQ 43, CORTE ESCLUSIVA DEL SUB.6
8	VICOLO MARMOLADA		S1-T			ABITAZIONE
9	VICOLO MARMOLADA					AREA SCOPERTA DI MQ 98, CORTE ESCLUSIVA DEL SUB.8
10	VICOLO MARMOLADA		S1-T			ABITAZIONE
11	VICOLO MARMOLADA					AREA SCOPERTA DI MQ 69, CORTE ESCLUSIVA DEL SUB.10
12	VICOLO MARMOLADA		S1-1			ABITAZIONE
13	VICOLO MARMOLADA		S1-1			ABITAZIONE
14	VICOLO MARMOLADA		S1-1			ABITAZIONE
15	VICOLO MARMOLADA		S1-1			ABITAZIONE
16	VICOLO MARMOLADA		T			POSTO AUTO SCOPERTO
17	VICOLO MARMOLADA		T			POSTO AUTO SCOPERTO
18	VICOLO MARMOLADA		T			POSTO AUTO SCOPERTO
19	VICOLO MARMOLADA		T			POSTO AUTO SCOPERTO
20	VICOLO MARMOLADA		T			POSTO AUTO SCOPERTO
21	VICOLO MARMOLADA		T			POSTO AUTO SCOPERTO
22	VICOLO MARMOLADA		S1			POSTO AUTO SCOPERTO
23	VICOLO MARMOLADA		S1			POSTO AUTO SCOPERTO
24	VICOLO MARMOLADA		S1			AUTORIMESSA
25	VICOLO MARMOLADA		S1			AUTORIMESSA
26	VICOLO MARMOLADA		S1			AUTORIMESSA
27	VICOLO MARMOLADA		S1			AUTORIMESSA
28	VICOLO MARMOLADA		S1			AUTORIMESSA



Direzione Provinciale di Treviso  
Ufficio Provinciale - Territorio  
Servizi Catastali

Data: 04/05/2023  
Ora: 11:08:13  
Numero Pratica: T137504  
Pag: 2 - Fine

29	VICOLO MARMOLADA		S1			AUTORIMESSA
30	VICOLO MARMOLADA		S1			AUTORIMESSA
31	VICOLO MARMOLADA		S1			AUTORIMESSA

*Visura telematica*



ELABORATO PLANIMETRICO	
Compilato da:	De Zen Francesco
Iscritto all'albo:	Geometri
Prov. Treviso	N. 2309

**Agenzia del Territorio  
CATASTO FABBRICATI  
Ufficio Provinciale di  
Treviso**

Comune di Maserada Sul Piave	Protocollo n. TV0071397 del 12/03/2004
Sezione: C Foglio: 4 Particella: 1207	Tipo Mappale n. 50707 del 25/02/2004
Dimostrazione grafica dei subalterni	Scala 1 : 500

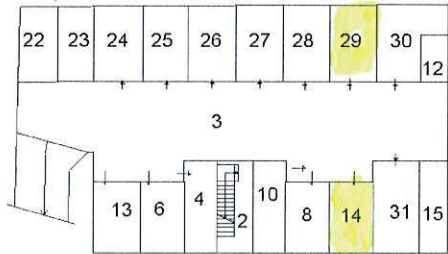

PIANTA PIANO 1° SOTTOSGRADA

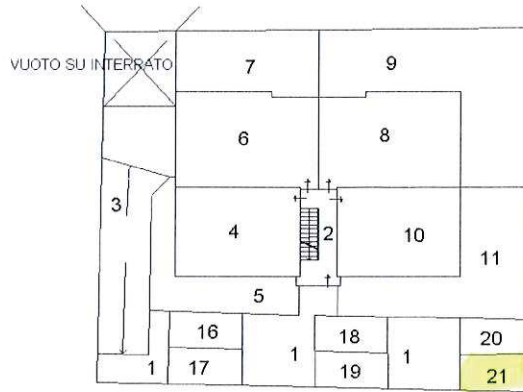

PIANTA PIANO TERRA  
CON CORTE ANNESSA

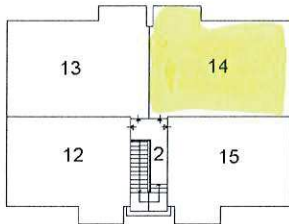

PIANTA PIANO PRIMO



Ultima planimetria in atti

Data: 04/05/2023 - n. T137500 - Richiedente: Telematico

Totale schede: 1 - Formato di acquisizione: A4(210x297) - Formato stampa richiesto: A4(210x297) - Fattore di scala non utilizzabile

Elaborato Planimetrico - Catasto dei Fabbricati - Situazione al 04/05/2023 - Comune di MASERADA SUL PIAVE(F012) - < Sez. urbana C - Foglio 4 Particella 1207 >

Firmato Da: SIMEONI GIOVANNI Emesso Da: ARUBAPEC S.P.A. NG CA 3 Serial#: 2cf65215506b375b09af89acc892efb12

