

studio associato DELTA RHO

dott.Ing.I. Enzo De Zan, dott.Arch. Francesca Ruzzene

via Fioretti n. 4 - 31020 SAN FIOR (TV) - tel +39 0438 777800 - email studio@delta-rho.it – enzo.dezan@ingpec.eu

ALLEGATO 1.H

PLANIMETRIE CATASTALI

TRIBUNALE DI TREVISO

Esecuzione Immobiliare n. 12/2022

Giudice dell'esecuzione: dott.ssa Paola TORRESAN

Custode del compendio immobiliare: Istituto Vendite Giudiziarie di Treviso

Perito Stimatore: dott.Ing.I. Enzo De Zan

Giuramento Perito Stimatore: 03.12.2022

Udienza di comparizione delle parti: 07.06.2023

MODULARIO
F. rig. rend. 407



MINISTERO DELLE FINANZE
DIPARTIMENTO DEL TERRITORIO
CATASTO EDILIZIO URBANO (RDL 13-4-1939, n. 652)

MOD. **BN** (CEU)

LIRE
200

Planimetria di u.i.u. in Comune di GIAVERA DEL MONTELLO via SAN ROCCO civ.

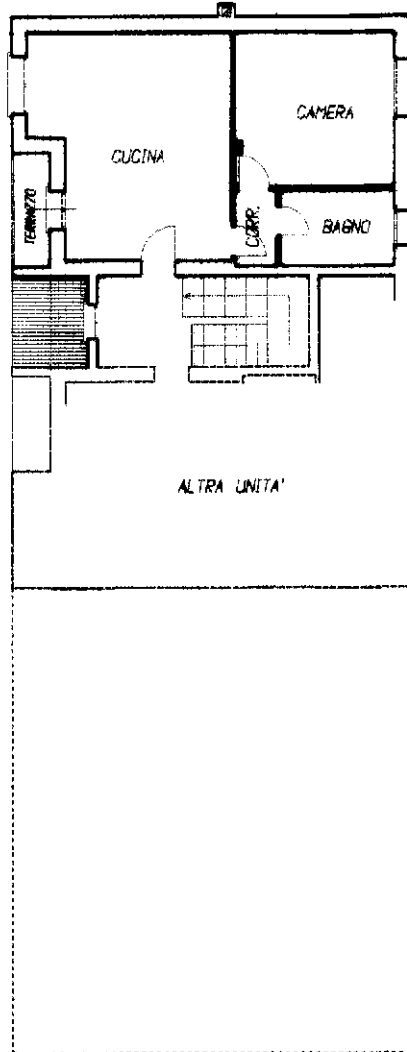

PIANO PRIMO (I)
H=2.70m

ORIENTAMENTO

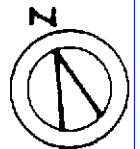

SCALA DI 1:200

Dichiarazione di N.C.
Denuncia di variazione

Compilata dal Geometra
(Titolo, cognome e nome)
CAVALLIN MAURIZIO

RISERVATO ALL'UFFICIO

Ultima planimetria in atti

Iscritto all'albo de Geometri
Treviso



Data presentazione: 12/12/2001 - Data: 19/01/2023 - n. T498908 - Richiedente: DZNNZE68M12C957C
Totale schede: 44 Formato di acquisizione: A4 Formato stampa richiesto: A4 (210x297)
n. 445 sub. 12 data: 09/07/2000 Firma

MODULARIO
F. rig. rend. 487



MINISTERO DELLE FINANZE
DIPARTIMENTO DEL TERRITORIO
CATASTO EDILIZIO URBANO (RDL 13-4-1939, n. 652)

MOD. **BN** (CEU)

LIRE
200

Planimetria di u.i.u. in Comune di **GIAVERA DEL MONTELLO** via **SAN ROCCO** civ.

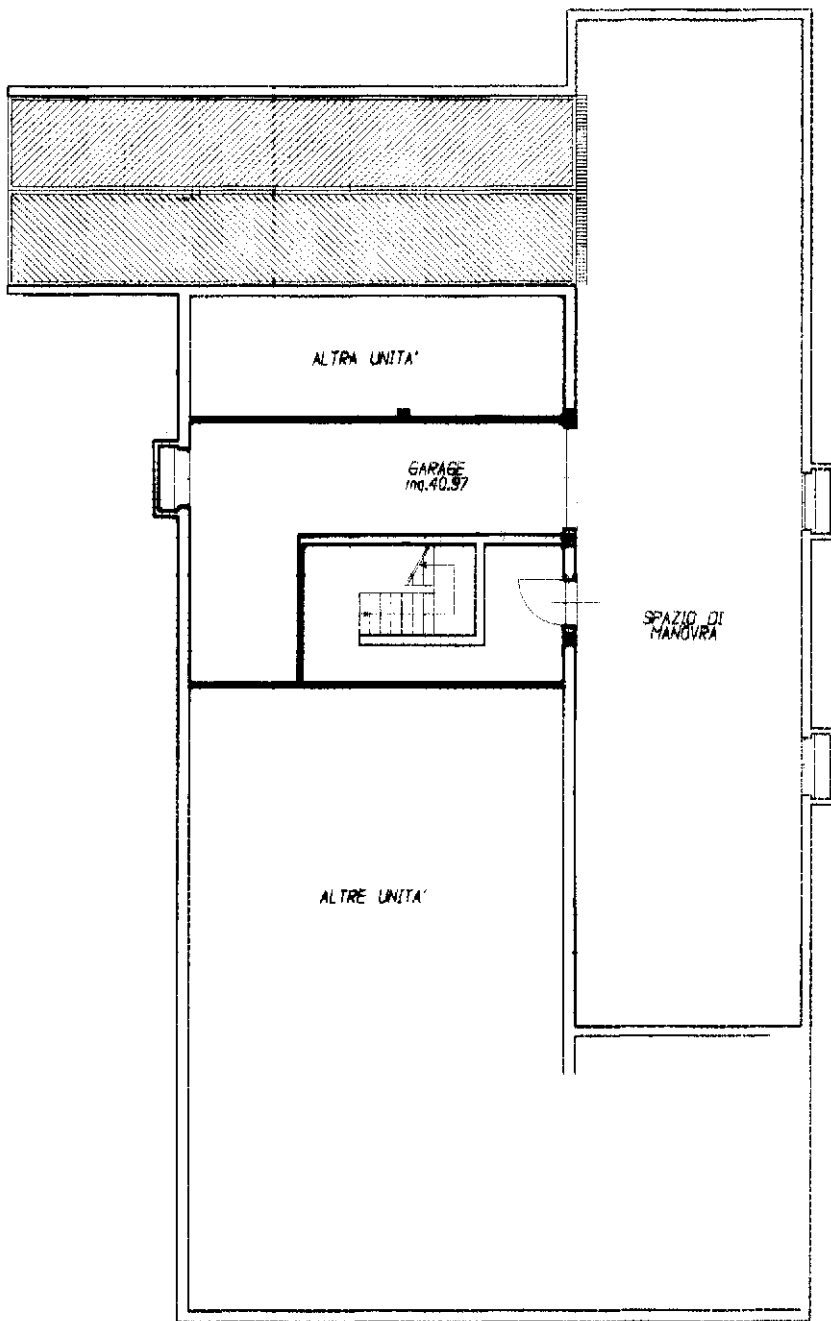

PIANO INTERRATO (S1)
H=2.50m

ORIENTAMENTO



SCALA DI 1:200

Dichiarazione di N.C.
Denuncia di variazione

Compilata dal **Geometra**
(Titolo, cognome e nome)
CAVALLIN MAURIZIO

Iscritto all'albo de **Geometri**
della provincia di **Treviso** n. **1770**
data **09/07/2000** Firma



RISERVATO ALL'UFFICIO

Ultima planimetria in atti
Identificativi catastali
Data presentazione: 12/12/2001 - Data: 19/01/2023 - n. T498909 - Richiedente: DZNNZE68M12C957C
Totale schede: **445** - Formato di acquisizione: **A5**

Catasto dei Fabbricati - Situazione al 19/01/2023 - Comune di GIAVERA DEL MONTELLO(E021) - < Sez. urbana C - Foglio 4 - Particella 445 - Subalerno 15 >
VIA SAN ROCCO - 31040 Giovera del Montello (TV) - 0422/498909