

TRIBUNALE DI TREVISO
Sezione Esecuzioni Immobiliari

Esecuzione Immobiliare n° 535/2021
(prossima udienza in data 25/10/2023)

G. E. dott.ssa PAOLA TORRESAN

promossa da



PLANIMETRIE CATASTALI

Vittorio Veneto, 15/09/2023

Il Consulente esperto stimatore
Per. Ind. edile MAURIZIO TONON
(Documento munito di firma digitale)



Compilata da:
Cappola Bernardino
Iscritto all'albo:
Geometri
Prov. Treviso N. 2477

Identificativi Catastali:
Sezione: A
Foglio: 9
Particella: 602
Subalterno: 36

Dichiarazione protocollo n. 000243620 del 02/04/2003
Planimetria di u.i.u. in Comune di Villorba
Via Guizze civ.

Agencia del Territorio
CATASTO FABBRICATI
Ufficio provinciale di
Treviso

Scala 1: 200

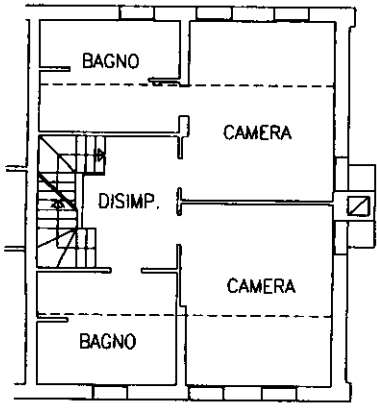

PIANTA PIANO PRIMO H.= 2.70

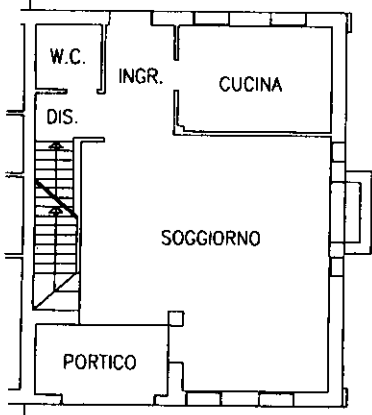

PIANTA PIANO TERRA H.= 2.70

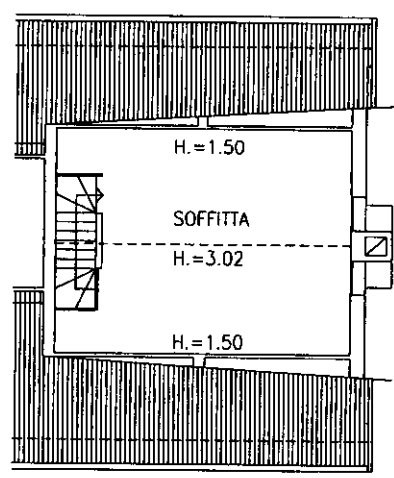

PIANTA PIANO SECONDO Hm.= 2.26

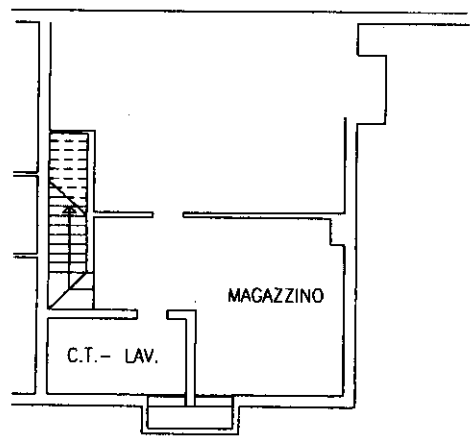

PIANTA PIANO S1 H.= 2.50

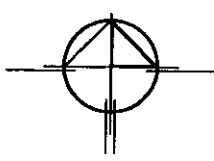

M.N.602 SUB.37 CORTE ESCLUSIVA
DEL SUB.36 AREA SCOPERTA MQ. 1156

**Agenzia del Territorio
CATASTO FABBRICATI
Ufficio Provinciale di
Treviso**

Dichiarazione protocollo n. 000243620 del 02/04/2003	
Planimetria di u.i.u. in Comune di Villorba	
Via Guizze civ.	
Identificativi Catastali:	Compilata da: Cappoa Bernardino
Sezione: A	Iscritto all'albo: Geometri
Foglio: 9	Prov. Treviso N. 2477
Particella: 602	
Subalterno: 38	

Scheda n. 1 Scala 1:200

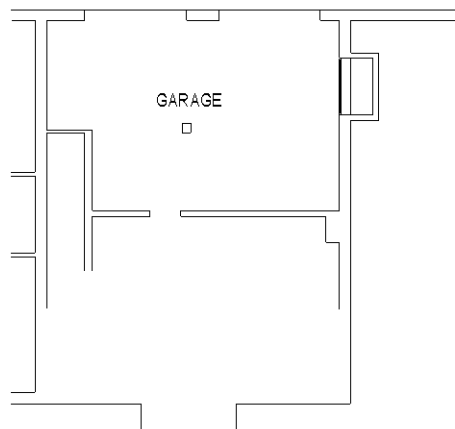

PIANTA PIANO S1 H.= 2.50

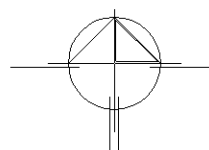

invar 01

Catasto dei Fabbricati - Situazione al 28/11/2022 - Comune di VILLORBA(M048) - < Sez. urbana A - Foglio 9 - Particella 602 - Subalterno 38 >
VIA GUIZZE 10 - ARUBAPEC S.P.A. NG CA 3 Serial#: 605918457d6df144a33b6c04e18cda99