

N° 1700

E=600

1 Particella: 846



N=-1200

E=300

Direzione Provinciale di Treviso Ufficio Provinciale - Territorio - Direttore PAOLO FRANZOSO

Vis tel (0 90 euro)

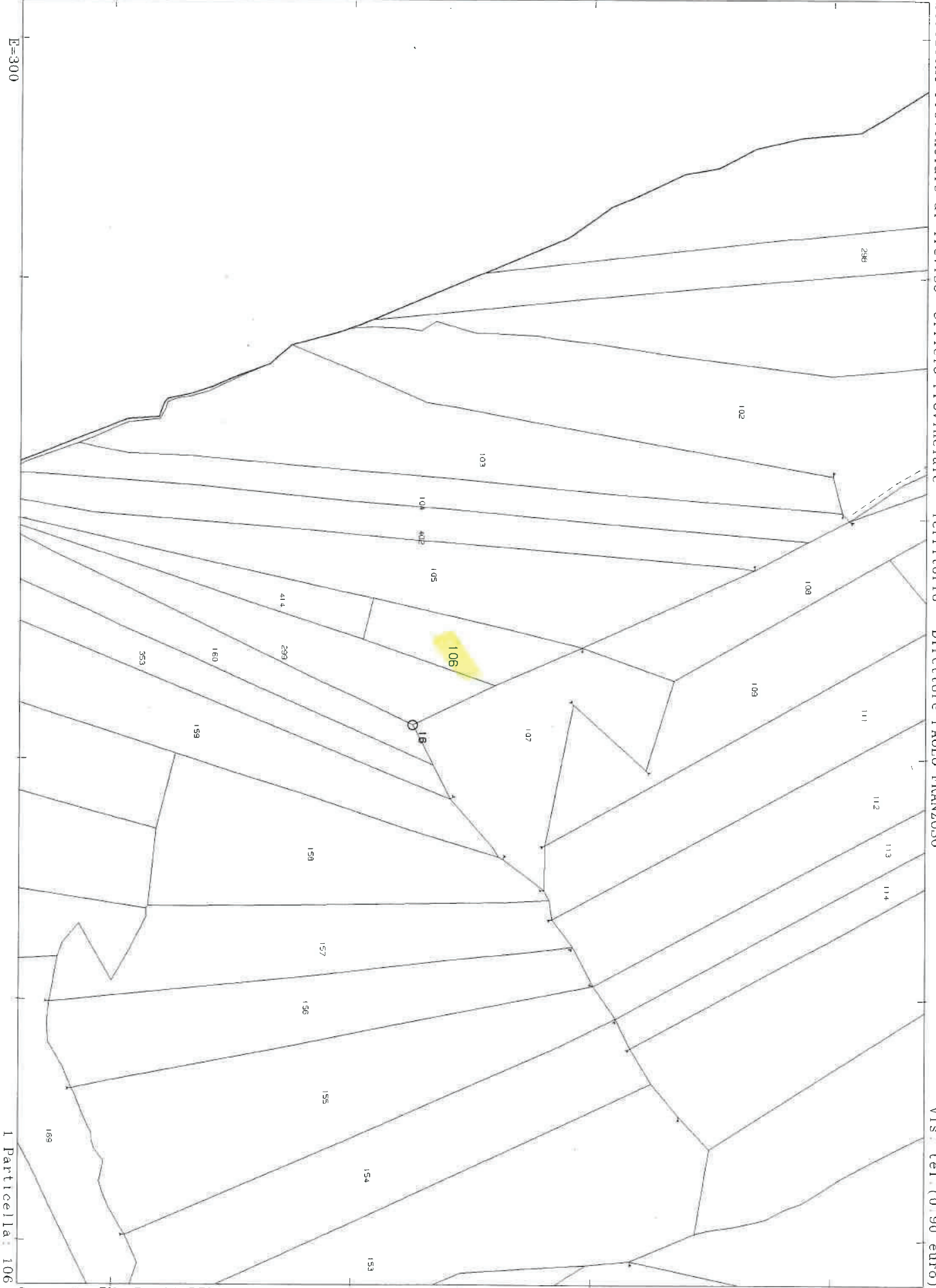

Comune: (TV) BORSO DEL GRAPPA
Foglio: 20

Scala originale: 1:2000

Dimensione cornice: 534.000 x 378.000 metri
Protocollo pratica T377510/2022

25-Mag-2022 17:30:5



Agenzia del Territorio
CATASTO FABBRICATI
Ufficio Provinciale di
Treviso

ELABORATO PLANIMETRICO	
Compilato da:	Basso Nico
Iscritto all'albo:	Periti Edili
Prov. Treviso	N. 570

Comune di Borso Del Grappa	Protocollo n. TV0358110 del 07/12/2005
Sezione: B Foglio: 10 Particella: 846	Tipo Mappale n. del
Dimostrazione grafica dei subalterni	Scala 1 : 500

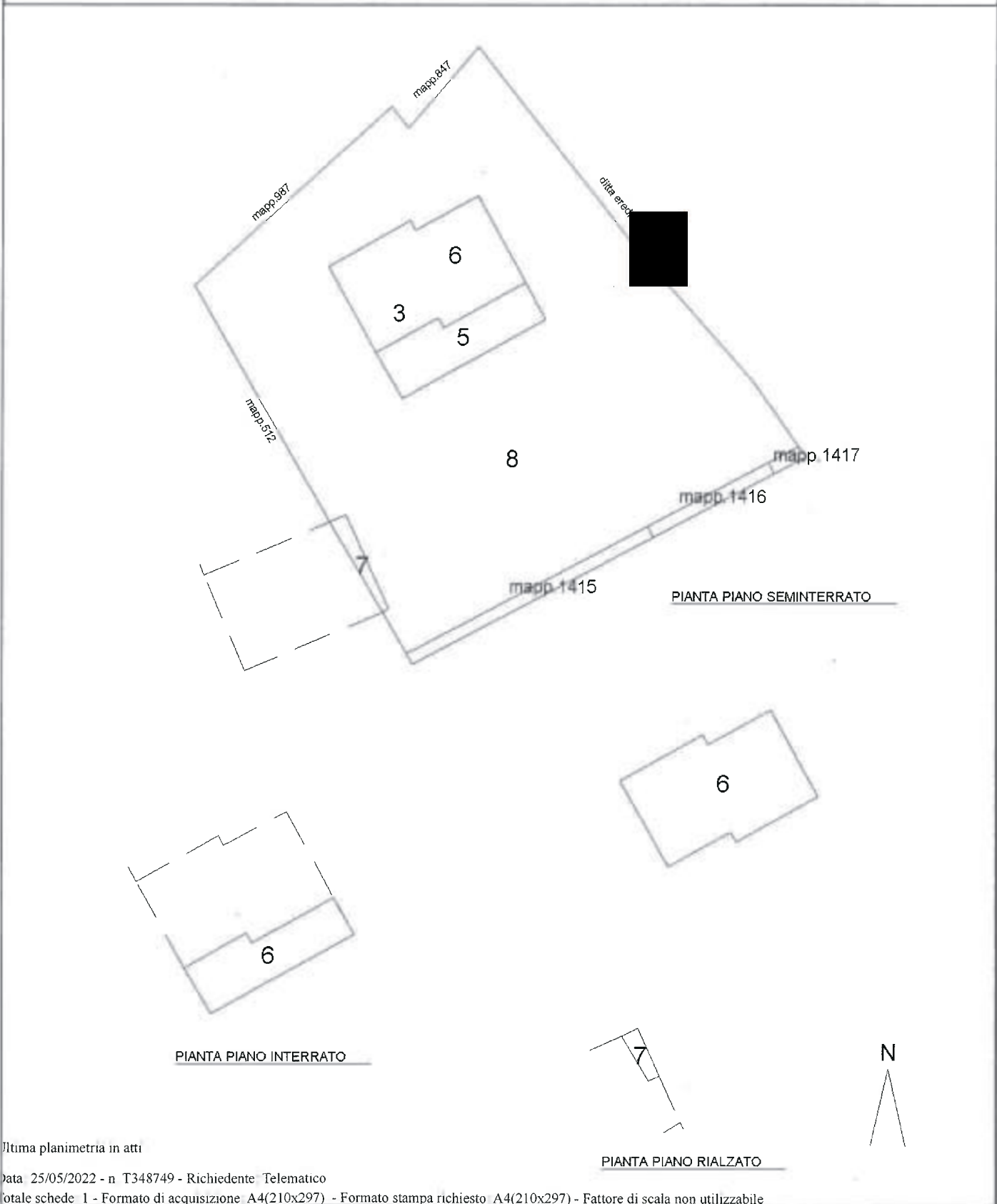

Elaborato Planimetrico - Catasto dei Fabbricati - Situazione al 25/05/2022 - Comune di BORSO DEL GRAPPA(B061) - < Sez. urbana B - Foglio 10 Particella 846 >

Firmato Da: GAZZOLA RAFAELE Emesso Da: ARUBAPEC S.P.A. NG CA 3 Serial#: 1f3a7fe00c7315ab8afd5e6cea7e167



MODULARIO
F. fog. n. 496



MINISTERO DELLE FINANZE
DIREZIONE GENERALE DEL CATASTO E DEI SERVIZI TECNICI ERARIALI
NUOVO CATASTO EDILIZIO URBANO
(R. DECRETO LEGGE 13 APRILE 1959, N. 637)

Mod. A (Nuovo Catasto Edilizio Urbano)

Lire
200
825
6

Planimetria dell'immobile situato nel Comune di Borso del Grappa - Via Appocastello, 27

Ditta XXXXXXXXXX

Allegata alla dichiarazione presentata all'Ufficio Tecnico Erariale di TREVISO

Scheda n° 3

ESTRATTO DI MAPPA
scala 1:2000



Comune di Borso del Gr.
Foglio 22 (già sez. B fog. 10)
Mappale n° 846

Piano
Seminterrato

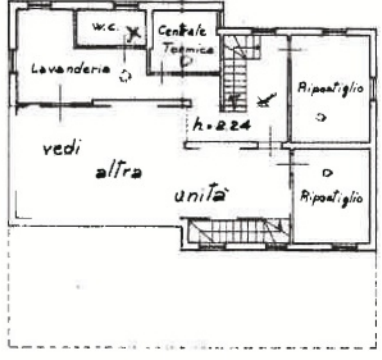

AREA SCOPERTA:
vedi altra
unita

ORIENTAMENTO
Nord



SCALA DI 1:200

SPAZIO RISERVATO PER LE ANNOTAZIONI D'UFFICIO

DATA PROT. N° <u>26861</u>	<u>VSS 26248A</u>
----------------------------------	-------------------

Compilata dal geometra
Roberto Gollin
(Titolo, nome e cognome del tecnico)
Iscritto all'Albo dei geometri
della Provincia di TREVISO
DATA Borso del Gr, 6-11-1989
Firma: Roberto Gollin

Catasto dei Fabbricati - Situazione al 25/05/2022 - Comune di BORSO DEL GRAPPA (B061) - < Sez. urbana B - Foglio 10 - Particella 846 - Subalterno 6 >
VIA APPOCASTELLO n. 27 Piano S1-T

MODULARIO
F. sig. red. 400

NUC

Planimetria dell'im-
Ditta
Allegata alla dichia

Piano
Interrato

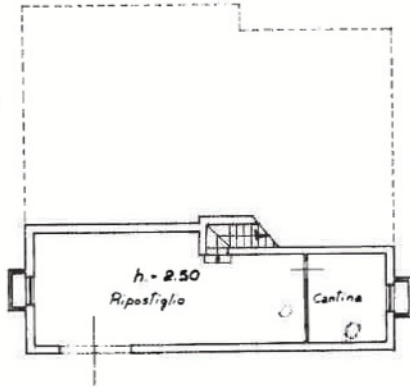

Piano
Rialzato

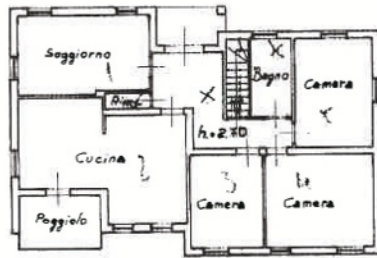

AREA SCOPERTA:
vedi altra
unità

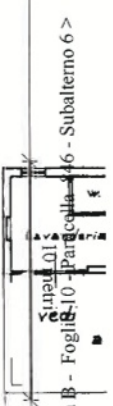

SP
DATA
PROT. N°

Catasto dei Fabbricati - Situazione al 25/05/2022 - Comune di BORSO DEL GRAPPA (B061) - < Sez. urbana B - Foglio 10 - Particella 46 - Subaltermo 6 >
VIA APPOCASSATELLO n. 27 - P. 11-T
Firmato Da: GAZZOLA RAFAELE Emesso Da: ARUBAPEC S.P.A. NG CA 3 Serial#: 1f3af6e00c7315ab8afd5e6cea7e1677

Ultima planimetria in atti



MINISTERO DELLE FINANZE

Mod. B (Nuovo Catasto Edilizio Urbano)

DIREZIONE GENERALE DEL CATASTO E DEI SERVIZI TECNICI ERARIALI

NUOVO CATASTO EDILIZIO URBANO

(R. DECRETO-LEGGE 11 APRILE 1930, N. 452)

Planimetria dell'immobile situato nel Comune di BORSO DEL GRAPPA Via Alpoasello, 27

Ditta

Allegata alla dichiarazione presentata all'Ufficio Tecnico Erariale di FIRENZE Scheda N.°

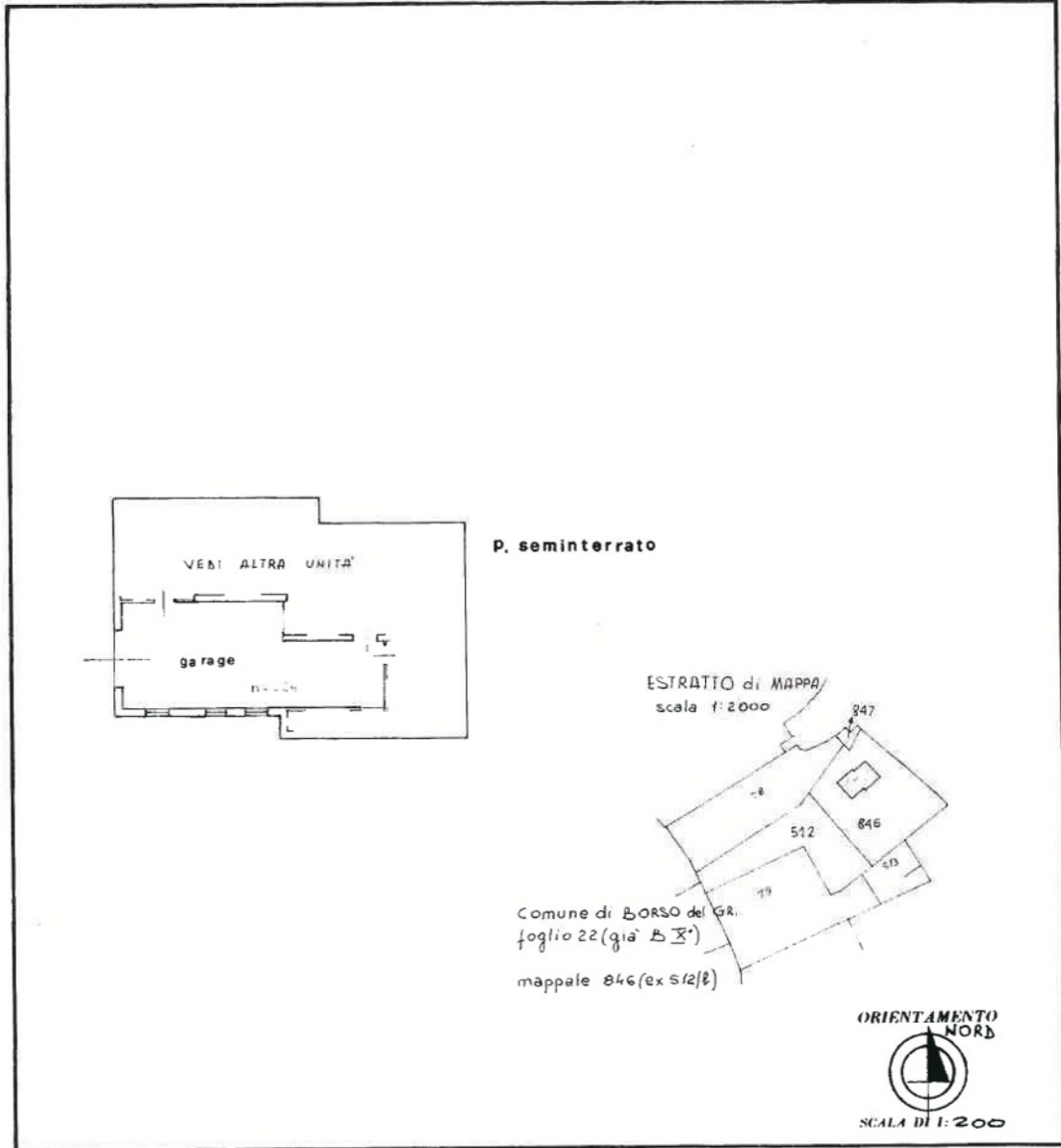

SPAZIO RISERVATO PER LE ANNOTAZIONI D'UFFICIO

DATA PROT. N.°	010/846/3
----------------	-----------

Compilata dal Geom. ROBERTO GOLLIN
(Titolo, nome e cognome del tecnico)

Iscritto all'Albo dei Geometri 676
della Provincia di FIRENZE

DATA 10.9.84
Firma: geom. Roberto Gollin

inquadro 01

Catasto dei Fabbricati - Situazione al 25/05/2022 - Comune di BORSO DEL GRAPPA(B061) - < Sez. urbana B - Foglio 10 - Particella 846 - Subalterno 3 >

VIA APOCASTELLO n. 27 Piano SI

Firmato Da: GAZZOLA RAFAELE Emesso Da: ARUBAPEC S.P.A. NG CA 3 Serial#: 1f3af6e00c7315ab8afd5e6cea7e1677

Ultima planimetria in atti

MODULARIO
F. 296 - 496



* Scala originale non disponibile. *
MOD. A (Nuovo Catasto Edilizio Urbano)
MINISTERO DELLE FINANZE
DIREZIONE GENERALE DEL CATASTO E DEI SERVIZI TECNICI ERARIALI

Lire
200

NUOVO CATASTO EDILIZIO URBANO

(R. DECRETO-LEGGI 13 APRILE 1989, N. 652)

Planimetria dell'immobile situato nel Comune di Borso del Grappa Via Appocastello

Ditta

Allegata alla dichiarazione presentata all'Ufficio Tecnico Erariale di TREVISO

Scheda n° 2

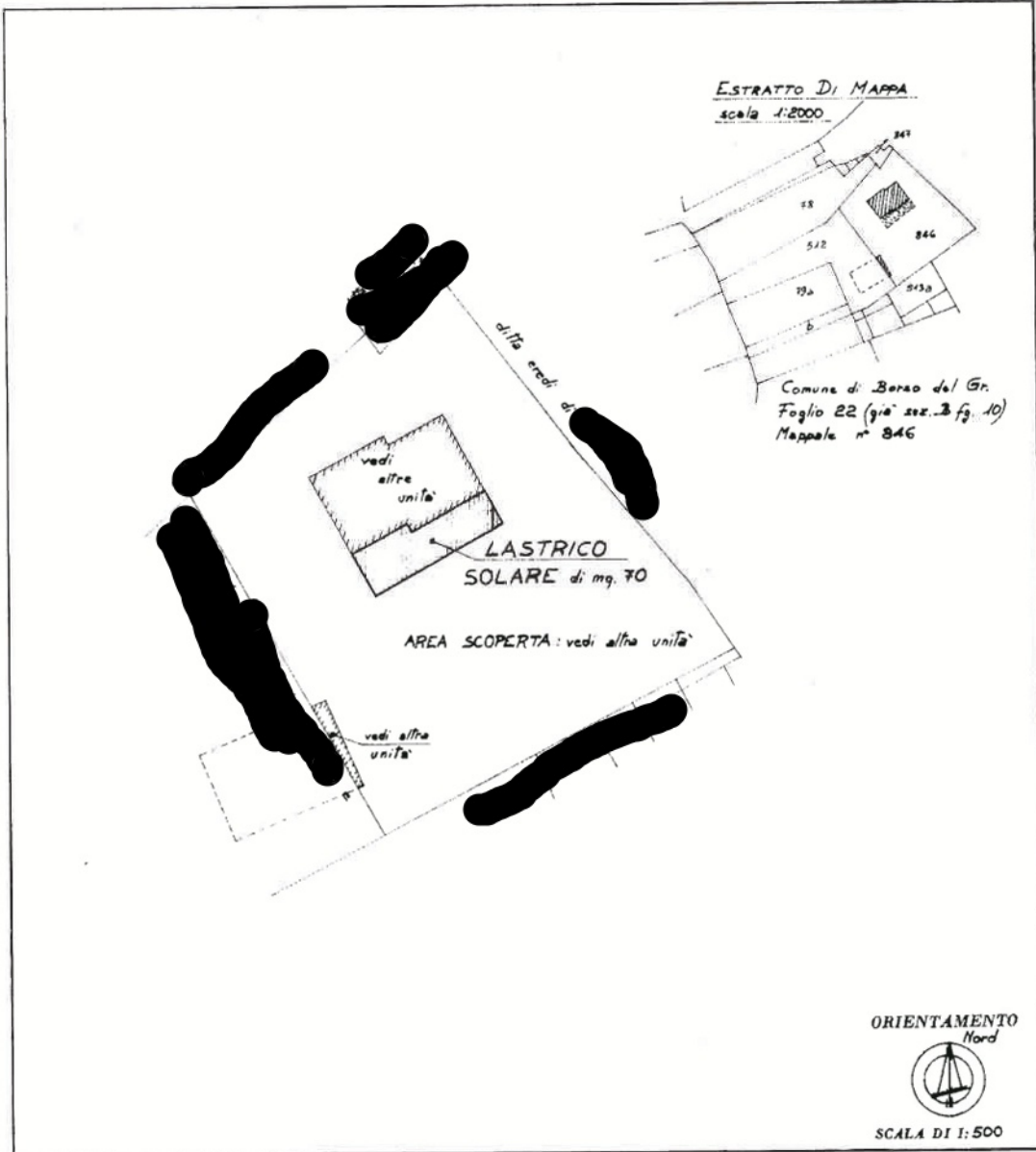

SPAZIO RISERVATO PER LE ANNOTAZIONI D'UFFICIO	
DATA PROT. N°	V89 24267A
24/9/89	

Compilata dal geometra
Roberto Gollin
(Titolo, nome e cognome del tecnico)
Iscritto all'Albo dei geometri
della Provincia di TREVISO
DATA Borso del Gr., 6-11-1989
Firma: Roberto Gollin

Ultima planimetria in atti



Agenzia del Territorio
CATASTO FABBRICATI
Ufficio Provinciale di
Treviso

ELABORATO PLANIMETRICO

Compilato da:
Basso Nico
Iscritto all'albo:
Periti Edili
Prov. Treviso N. 570

Comune di Borso Del Grappa
Sezione: B Foglio: 10 Particella: 512

Protocollo n. TV0358080 del 07/12/2005
Tipo Mappale n. del

Dimostrazione grafica dei subalterni

Scala 1 : 500

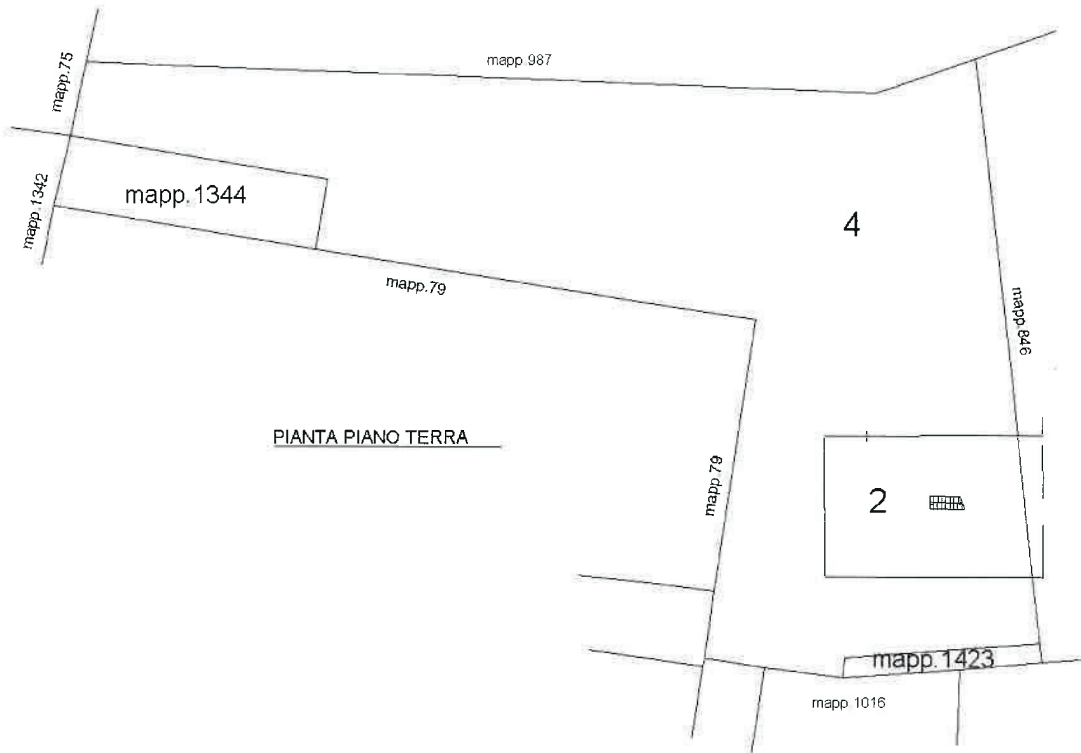

PIANTA PIANO TERRA

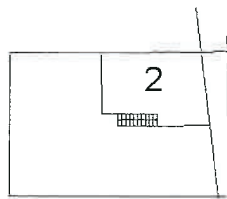

PIANTA PIANO PRIMO

N

Ultima planimetria in atti

Data: 25/05/2022 - n. T350441 - Richiedente: Telematico

Totale schede: 1 - Formato di acquisizione: A4(210x297) - Formato stampa richiesto: A4(210x297) - Fattore di scala non utilizzabile



MODULARIO
F. rig. rend 497



MINISTERO DELLE FINANZE
DIREZIONE GENERALE DEL CATASTO E DEI SS.TT.EE.
CATASTO EDILIZIO URBANO (RDL 13-4-1939, n. 652)

MOD. BN (CEU)

LIRE
250

Planimetria di u.u. in Comune di Borso del Grappa via Appocastello civ.

SUB 2

ESTRATTO DI MAPPA
scala 1:2000

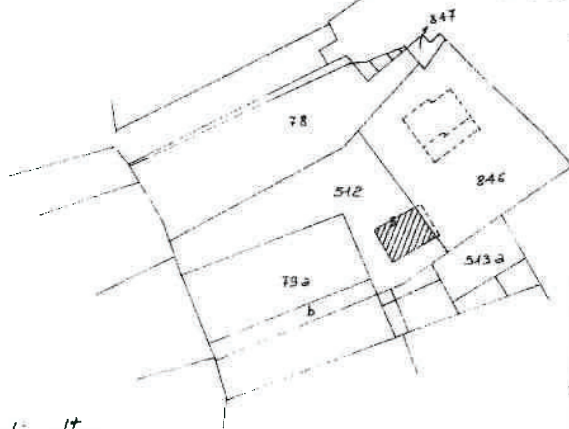

Piano Terra

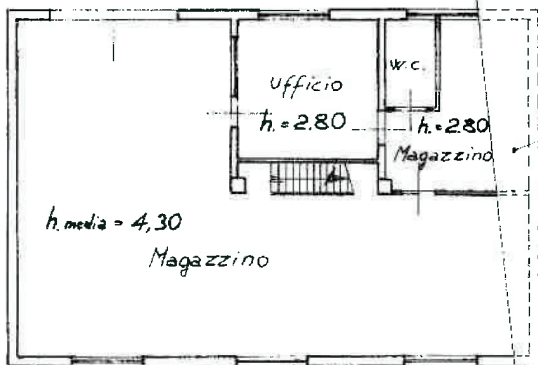

h. media = 4,30

Magazzino

Uffizio

h. = 2,80

w.c.

h. = 2,80

Magazzino

vedi altra
ditta

Piano Primo

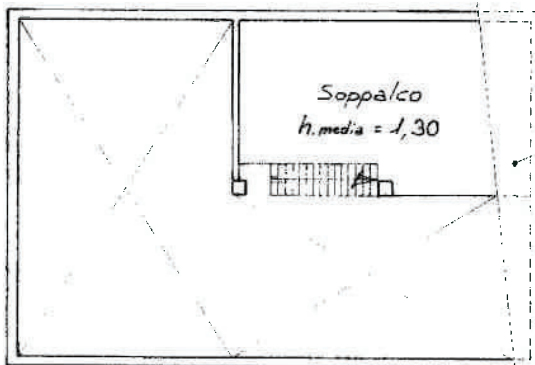

Soppalco

h. media = 1,30

vedi altra
ditta

ORIENTAMENTO



SCALA DI 1:2000

Dichiarazione di NC



Compilata dal geometra

(Titolo, cognome e nome)

Gollin Roberto

RISERVATO ALL'UFFICIO

Ultima variazione

Data presentazione: 10/11/1989 - Data: 25/05/2022 - n. T355633 - Richiedente: GZZRFL76R16A471L

Totale schede (foglio di base) 2 (foglio di base) 2 - Formato stampa richiesto: A4(210x297) - della provincia di TREVISO n. 676

in 512 sub 2

data 6-11-1989 Firma Roberto Gollin

Catasto dei Fabbricati - Situazione al 25/05/2022 - Comune di BORSO DEL GRAPPA (B061) - < Sez. urbana B - Foglio 10 - Particella 1422 - Subalterno I >
VIA APPOCASTELLO Piano T - 1

Firmato Da: GAZZOLA RAFAELE Emesso Da: ARUBAPEC S.P.A. NG CA 3 Serial#: 1f8af6e00c7315ab8a1db6e6ca7e167

Catasto dei Fabbricati - Situazione al 25/05/2022 - Comune di BORSO DEL GRAPPA (8061) - < Sez. urbana B - Foglio 10 - Particella 846 - Subalterno 7

MODULARIO
F. fog. emil. 488



MINISTERO DELLE FINANZE

DIREZIONE GENERALE DEL CATASTO E DEI SERVIZI TECNICI ERARIALI

NUOVO CATASTO EDILIZIO URBANO

(R. DECRETO-LEGGE 13 APRILE 1998, N. 607)

MOD. A (Nuovo Catasto Edilizio Urbano)

Lire
200

Planimetria dell'immobile situato nel Comune di Borso del Grappa Via Appocastello

Ditta: XXXXXXXXXX

Allegata alla dichiarazione presentata all'Ufficio Tecnico Erariale di TREVISO

Scheda n° 4

ESTRATTO DI MAPPA
scala 1:2000

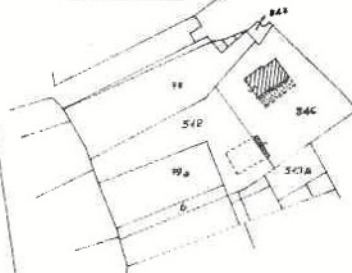

Comune di Borso del Gr.
Foglio 22 (già sez. B fog. 10)
Mappale n° 846

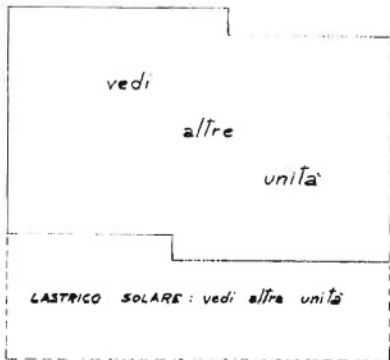

AREA SCOPERTA:
vedi altra
unità

ORIENTAMENTO



SCALA DI 1:200

SPAZIO RISERVATO PER LE ANNOTAZIONI D'UFFICIO

DATA
PROT. N°

24/04

V83 24/03A

Compilata dal geometra
(Pinto, nome e cognome del tecnico)

Roberto Gollin

Iscritto all'Albo dei geometri

della Provincia di TREVISO

DATA Borso del Gr., 6-11-1989

Firma: Roberto Gollin

MODULARIO
F. n. 488

NUC

Planimetria dell'imr
Ditta: [REDACTED]
Allegata alla dichia

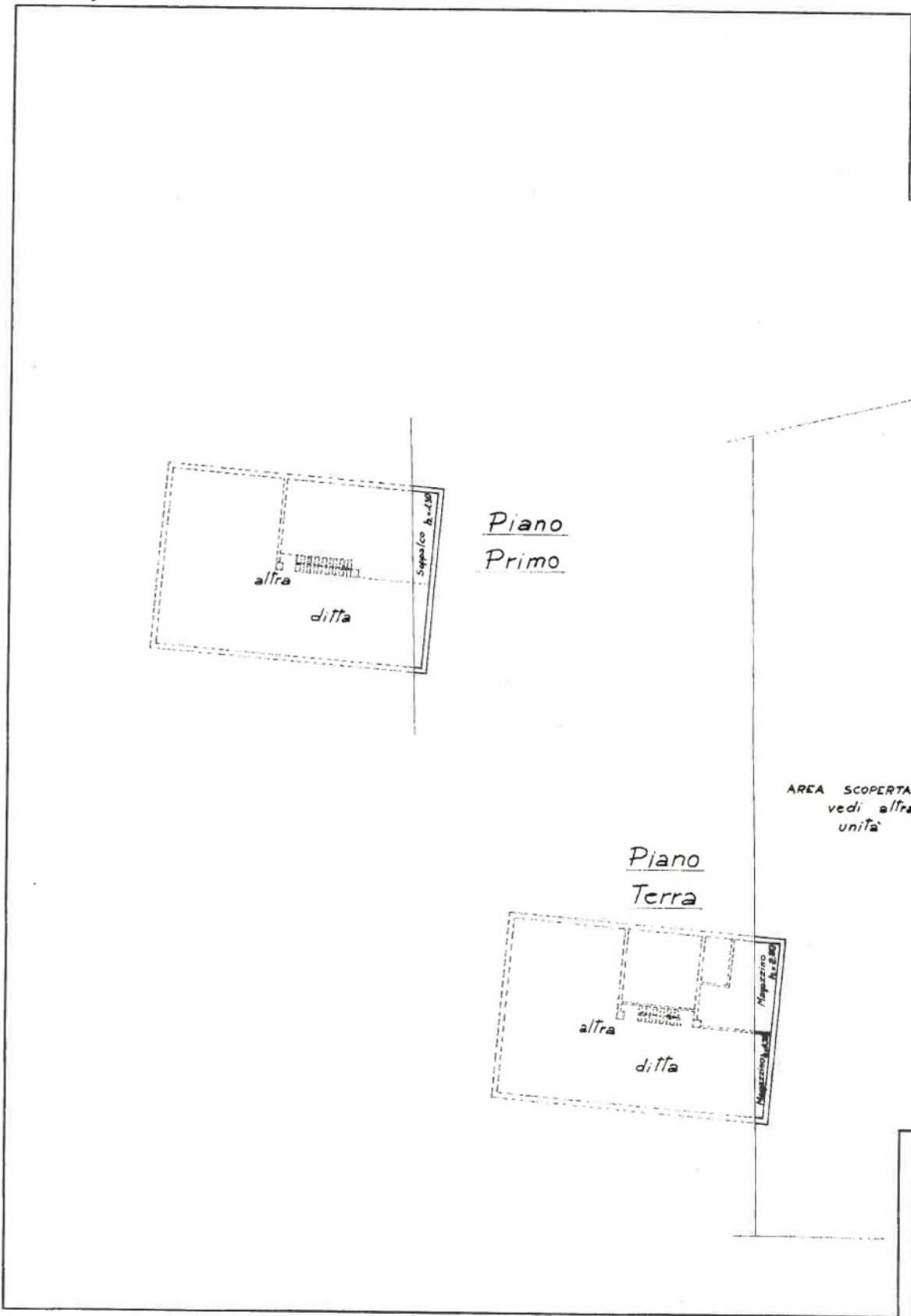

Unità 01
Innau 10 - Particella 846 - Subalterno 7 >
L'ASTRICO
Catato dei Fabbricati - Situazione di 25/05/2022 - Comune di BORSO DEL GRAPPA (BO61) - <ez. urbana B - Foglio 10 - Particella 846 - Subalterno 7 >

SPAZIO
DATA
PROT. N°

Ultima planimetria in atti