

**Agenzia delle Entrate
CATASTO FABBRICATI
Ufficio Provinciale di
Treviso**

Dichiarazione protocollo n. TV0127557 del 07/11/2022	
Comune di Paese Via Risorgimento civ. 6	
Identificativi Catastali: Sezione: D Foglio: 14 Particella: 1434 Subalterno: 1	Compilata da: Perozzo Gianni Iscritto all'albo: Geometri Prov. Treviso N. 2906

Planimetria
Scheda n. 1 Scala 1:200

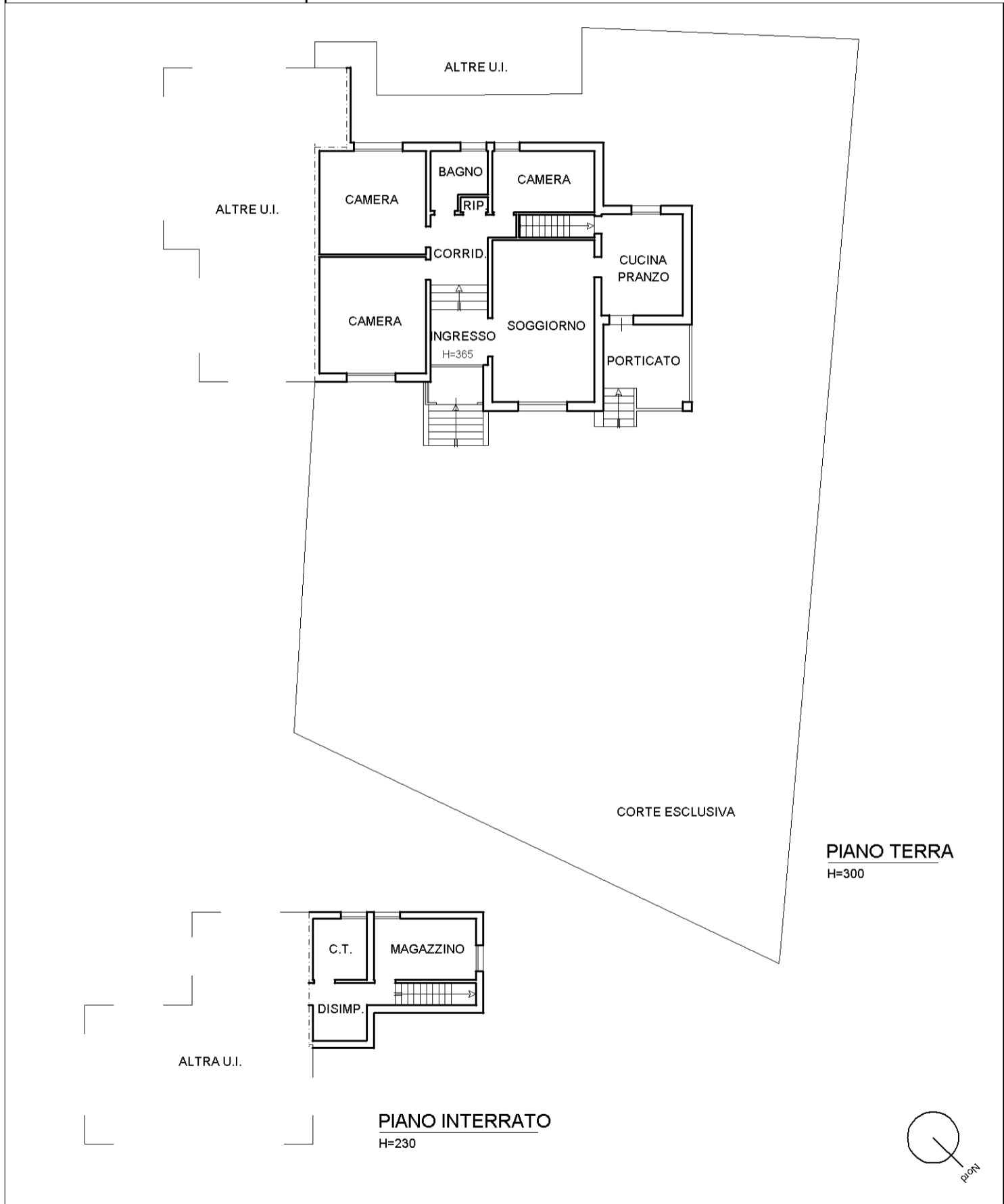

**Agenzia delle Entrate
CATASTO FABBRICATI
Ufficio Provinciale di
Treviso**

Dichiarazione protocollo n. TV0127557 del 07/11/2022	
Comune di Paese	
Via Risorgimento	civ. 6
Identificativi Catastali:	Compilata da: Perozzo Gianni
Sezione: D	Iscritto all'albo: Geometri
Foglio: 14	Prov. Treviso
Particella: 1434	N. 2906
Subalterno: 2	

Planimetria
Scheda n. 1 Scala 1:200

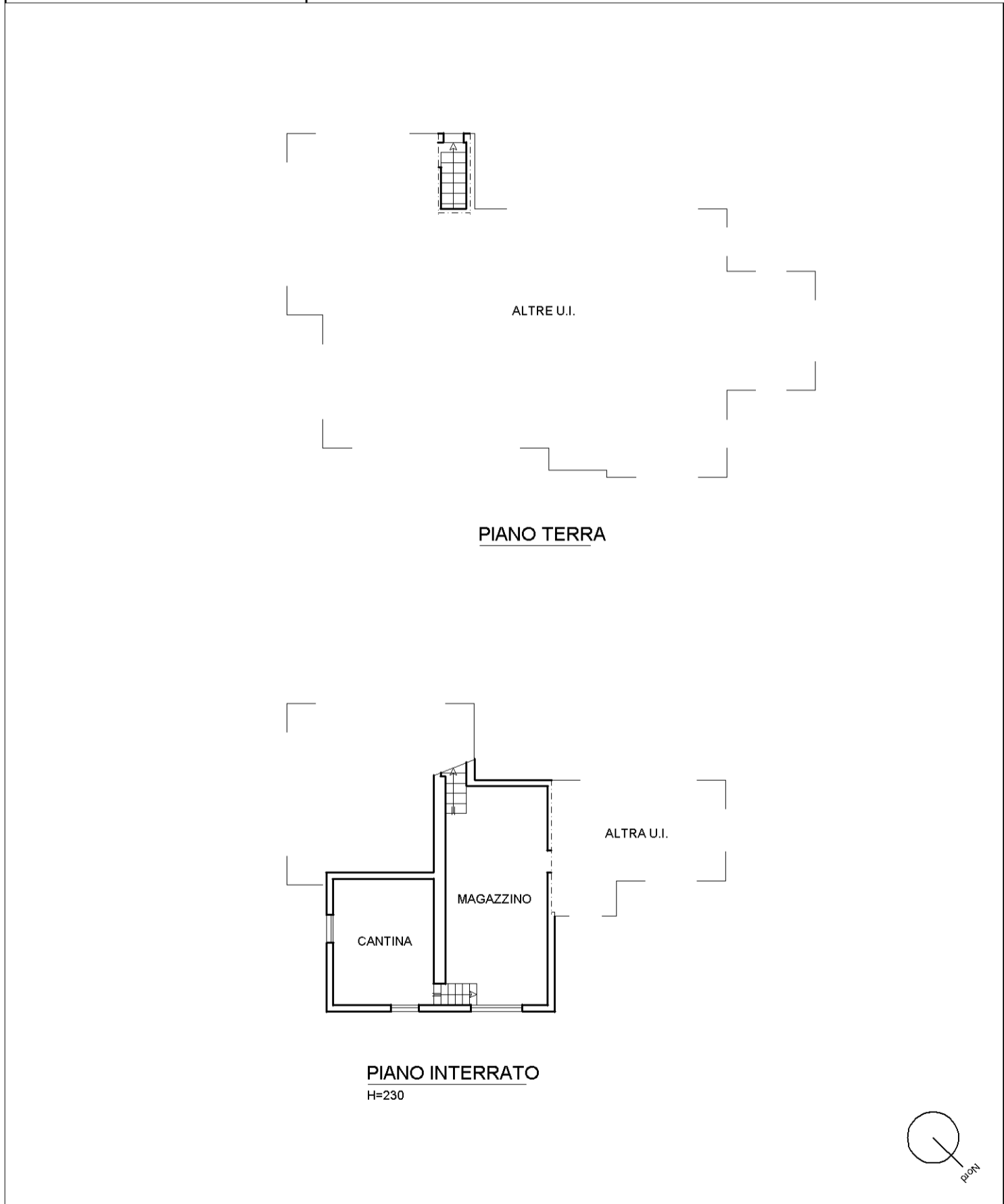

invar 01

Catasto dei Fabbricati - Situazione al 07/02/2023 - Comune di PAESE(G229) - < Sez. urbana D - Foglio 14 - Particella 1434 - Subalterno 2 >
VIA RISORGIMENTO GIANNI PEROZZO Da: ARUBAPEC S.P.A. NG CA 3 Serial#: 7c54fb4d112efc256c41456107246c8

**Agenzia delle Entrate
CATASTO FABBRICATI
Ufficio Provinciale di
Treviso**

Dichiarazione protocollo n. TV0127557 del 07/11/2022	
Comune di Paese	
Via Risorgimento	civ. 6
Identificativi Catastali:	Compilata da: Perozzo Gianni
Sezione: D	Iscritto all'albo: Geometri
Foglio: 14	Prov. Treviso
Particella: 1434	N. 2906
Subalterno: 3	

Planimetria
Scheda n. 1 Scala 1:200

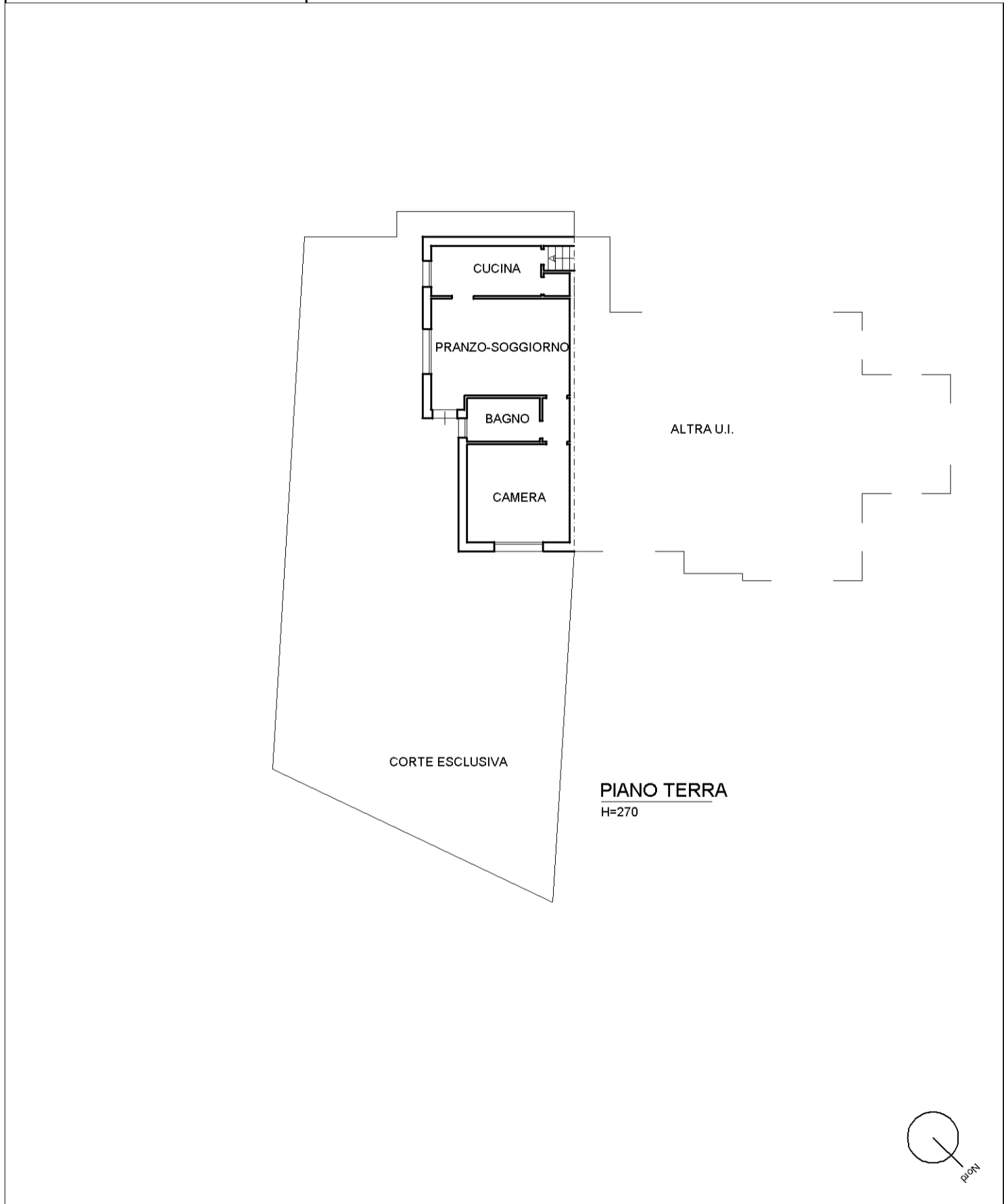

**Agenzia delle Entrate
CATASTO FABBRICATI
Ufficio Provinciale di
Treviso**

Dichiarazione protocollo n. TV0127557 del 07/11/2022	
Comune di Paese	
Via Risorgimento	civ. SNC
Identificativi Catastali:	Compilata da: Perozzo Gianni
Sezione: D	Iscritto all'albo: Geometri
Foglio: 14	Prov. Treviso
Particella: 1434	N. 2906
Subalterno: 4	

Planimetria	
Scheda n. 1	Scala 1:200

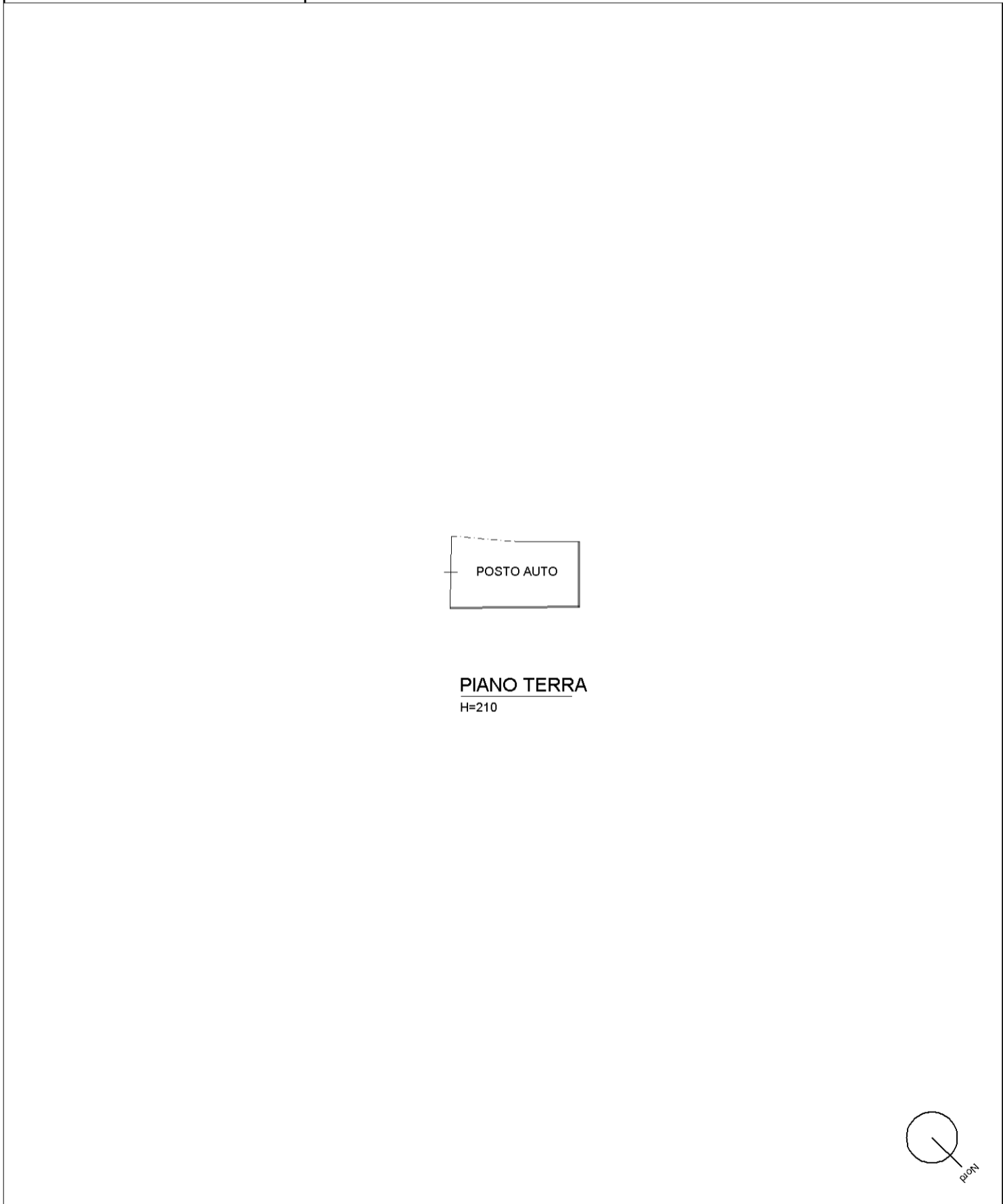

invar 01

Catasto dei Fabbricati - Situazione al 07/02/2023 - Comune di PAESE(G229) - < Sez. urbana D - Foglio 14 - Particella 1434 - Subalterno 4 >
VIA RISORGIMENTO GIANNI PEROZZO S.P.A. NG CA 3 Serial#: 7c54fb4d12efc256c41456107246c8