

ALLEGATO 10

Restituzione digitale del rilievo effettuato in loco in data 25-09-2023

LOTTO UNICO:

ABITAZIONE - C.f.: p.1°, VE, fg.1, part.580, sub.3:
abitazione: mq.65,24 arr. mq.65 x 1,00 = mq.65,00
veranda: mq. 1,80 arr. mq. 2 x 0,50 = mq. 1,00

TOT. superficie commerciale lorda = mq.66,00

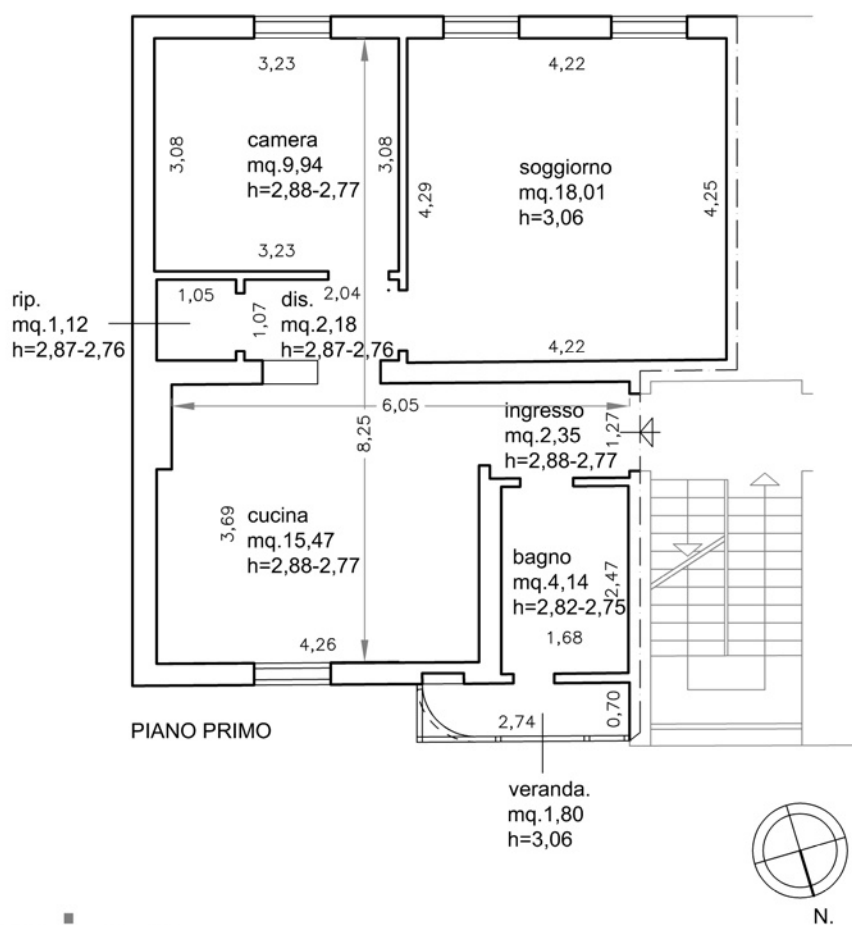

tav. unica

E.I. 173 / 2023

Lotto unico in

Marghera Venezia, Via Luigi Coletti n.5

C.f.: fg.1 n.580 sub.3

Proprietà:

Pianta piano primo

Restituizione digitale del
rilievo in data 25/09/2023

Scala 1:100 (A4)