



Foto n°1:– Vista dall’alto dei fabbricati facenti parte della massa fallimentare p.lla n°303;



Foto n°2:– Vista dei fabbricati, p.lla 303, dalla Strada Provinciale “SP 81”;



Foto n°36:– Sub n°4, Vista Prospetto-Est;



Foto n°37:– Sub n°4, Scala Esterna;



Foto n°38:– Sub n°4, Piano Terra Zona Giorno;



Foto n°38:– Sub n°4, Piano Terra Cucina;



Foto n°40:– Sub n°4, Piano Primo disimpegno Zona Notte;



Foto n°39:– Sub n°4, Piano Primo zona Notte;



Foto n°41:– Sub n°4, Piano Primo apertura solaio per accesso piano secondo sottotetto;



Immobile Sub n°4 Stato di fatto Piano S1 allo stato rustico;



Foto n°46:– Sub n°6, Prospetto Est;



Foto n°47:– Sub n°6, Ingresso al piano strada;



Foto n°48:– Sub n°6, Ingresso al piano S1 dalla corte esclusiva



Foto n°49:– Sub n°6, Piano S1 vista da Ovest;

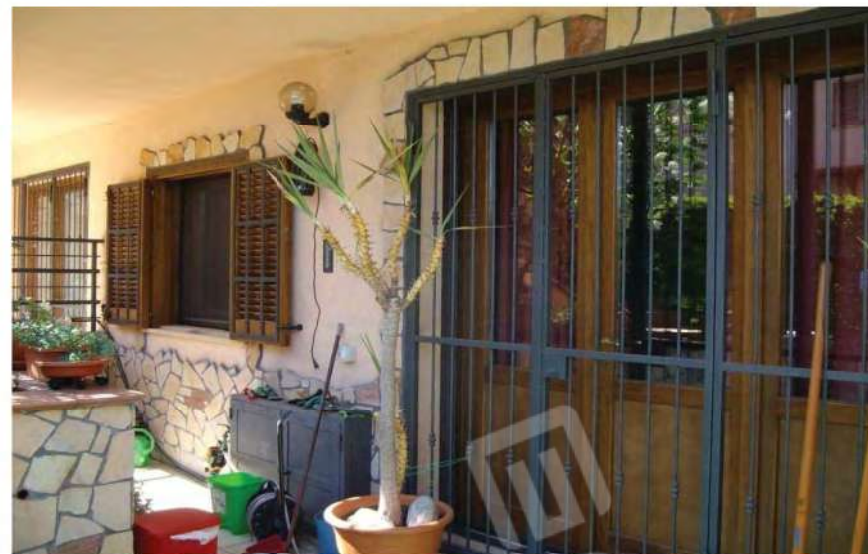

Foto n°50:– Sub n°6, Balcone piano terra sul prospetto Ovest;



Foto n°51:– Sub n°6, Corte esclusiva lato Ovest del fabbricato;



Foto n°52:– Sub n°6, Corte esclusiva lato Sud del fabbricato; Spazio d'isolamento conil corpo di fabbrica del Sub n°7; Pasaggio per il collegamento alla zona di corte sul lato ad Ovest;



Foto n°53



Foto n°55



Foto n°57



Foto n°54



Foto n°56

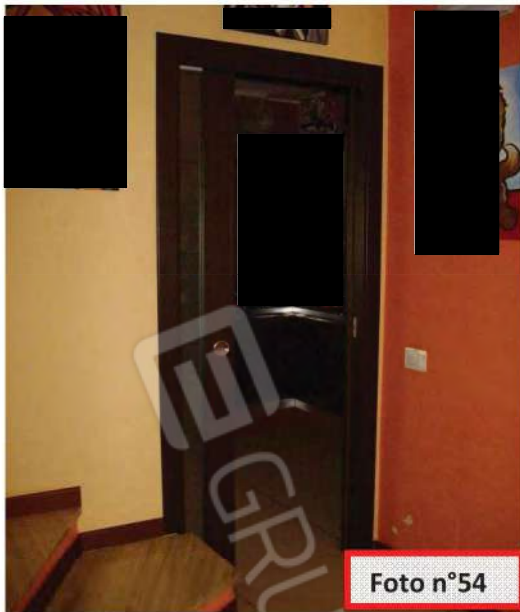

Foto n°58

Immobile Sub n°6 Stato di fatto Piano
Terra (PT);

Allegato n°04



Foto n°59

Infissi esterni



Foto n°60



Foto n°61

Scala in c.a tra p.t. e 1°P.



Foto n°62

Scala in ferro per accesso al sottotetto



Foto n°63

Stanza da letto



Foto n°64

Cabina armadio e Bagno Stanza da letto

Immobile Sub n°6 Stato di fatto Piano Primo



Foto n°64:– Sub n°6, Sottotetto piano 2°



Foto n°66:– Sub n°6, Piano S1;



Foto n°68:– Sub n°6, Piano S1



Foto n°65:– Sub n°6, Piano S1;

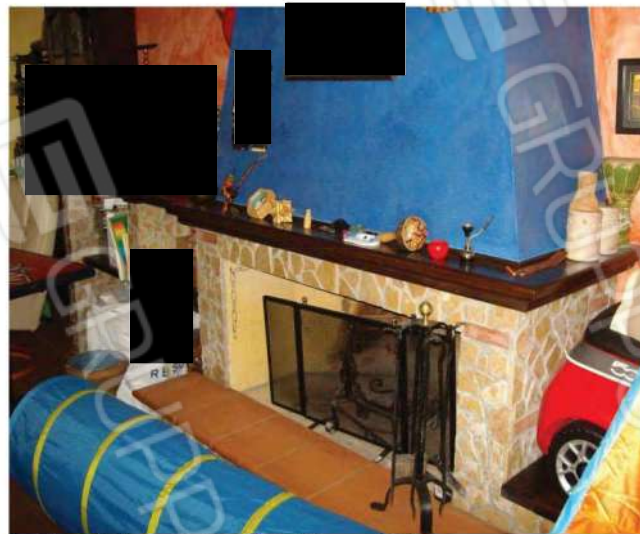

Foto n°67:– Sub n°6, Piano S1

Immobile Sub n°6 Stato di fatto Piano S1 e Sottotetto P.2°