

MINISTERO DELLE FINANZE
DIREZIONE GENERALE DEL CATASTO E DEI SERVIZI TECNICI ERARIALI
ACCERTAMENTO GENERALE DELLA PROPRIETA' IMMOBILIARE URBANA
(R. DECRETO LEGGE 13 APRILE 1939 XVII N° 652)

Planimetria degli immobili urbani denunciati con la Scheda N°

Comune Reggio Cal (for. Gallico) Ditta [redacted]

Via Silipi Marina

Segnare cognome, nome, paternità del solo primo intestatario

ACCERTAMENTO GENERALE DELLA PROPRIETA' IMMOBILIARE URBANA

(R. D. L. 13 aprile 1939 XVII, n. 652)

COMUNE

di

Talloncino di riscontro DELLA

SCHEDA NUMERO

12880421

AVVERTENZA: Il presente talloncino deve essere incollato a cura del dichiarante sulla planimetria (riproducendo la unità immobiliare denunciata con la presente scheda) da presentare ai sensi dell'articolo 7 del R. D. L. 13 aprile 1939 XVII, n. 652.

P.L.

Prop. [redacted]

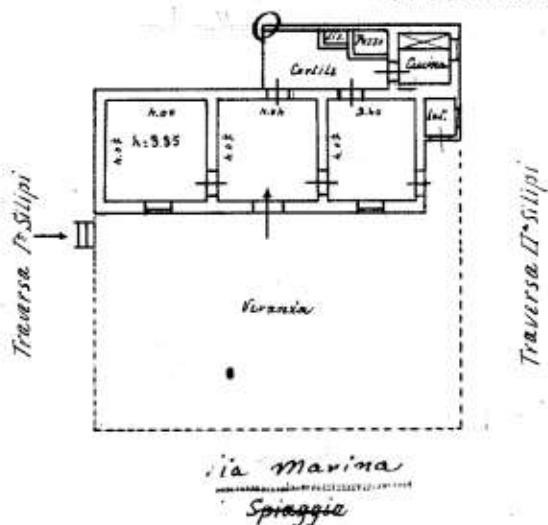

GC0/8/2

ORIENTAMENTO



SCALA di 1: 300

Compilata da:

[redacted] (cognome, nome e cognome del tecnico)

Iscritto all'Albo dei geometri della Provincia di Reggio Cal.

17-12-1939 XVIII
Data [redacted]

Firma Geom. [redacted]

Acettabile
[Signature]

Ultima planimetria in atti

Catasto dei Fabbricati - Situazione al 15/06/2023 - Comune di REGGIO DI CALABRIA(H224) - < Sez. urbana GCO - Foglio 9 - Particella 2 - Subaltemo >
Via Marina Piano T