

Allegato n.17

Documentazione Fotografica del C.T.U. – giugno 2018

Arch. Giuseppe Valente

n.01

Comune di MILETO (VV) - Frazione PARAVATI
Via ASSISI n.25

Particella n.999
Foglio di Mappa n. 18 (C.F.U. Mileto, VV)
Proprietaria: Sig.ra [REDACTED]

Veduta n.01



Veduta n.02



Veduta n.03



Veduta n.04



Veduta n.05



Veduta n.06



Veduta n.07



Veduta n.08



Vedute n.01, n.02 - Vedute esterne del fabbricato di cui alla particelle n.999 adibito a Civile Abitazione

Veduta n.03 - Particolare della porta di ingresso all'interno dell'abitazione

Veduta n.04 - Particolare della porta di ingresso all'interno del "garage" oggi adibito a cucina-pranzo

Veduta n.05 - Particolare della porta che mette in comunicazione dall'interno, il garage (oggi adibito a cucina-pranzo) con il resto del fabbricato

Vedute n.06, n.07 - Vedute interne del "garage" oggi adibito a cucina-pranzo

Veduta n.08 - Particolare della pavimentazione interna del "garage" oggi adibito a cucina-pranzo

Vedute n.09, n.10 - Vedute interne del disimpegno al piano terra e della scala che conduce al piano primo.

Veduta n.09

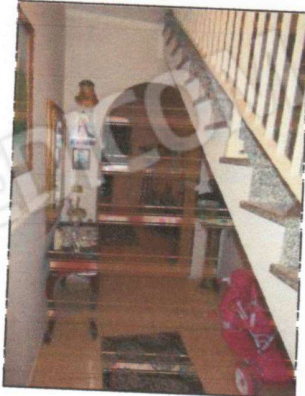

Veduta n.10

Portone di ingresso



Il C.T.U.
Arch. Giuseppe Valente

"Studio Tecnico di Progettazione" Valente Arch. Giuseppe - via Roma n.11
-89900- Longobardi fraz. di Vibo Valentia -VV- Tel/fax 0963-571609
e-mail: arch.pinovalente@aliceposta.it -- PEC: giuseppevalente@archiworldpec.it

Arch. Giuseppe Valente

n.02

Comune di MILETO (VV) - Frazione PARAVATI
Via ASSISI n.25

Particella n.999
Foglio di Mappa n. 18 (C.F.U. Mileto -VV-)
Proprietaria: Sig.ra [REDACTED]

Veduta n.11



Veduta n.12



Veduta n.13



Veduta n.14

Accesso al soggiorno



Veduta n.15

Porta che immette nel disimpegno con lucernaio



Veduta n.16



Veduta n.17



Porta che dal soggiorno immette nel disimpegno con pozzo luce

Porta che dal disimpegno con pozzo luce immette nel bagno

Disimpegno con lucernaio

Veduta n.18



Veduta n.19



Veduta n.20



Veduta n.21

Portone di ingresso



Vedute n. 11, n.12, n.13, n.14, n.15 - Vedute interne al piano terra, riguardanti il soggiorno e la cucina-pranzo. Come si potrà notare detti ambienti non sono dotati di infissi che danno direttamente all'esterno. Nella veduta n. 15, notasi la porta che immette in un piccolo disimpegno che funge anche da pozzo luce, dal quale è possibile raggiungere il bagno.

Veduta n.16 - Particolare della pavimentazione del soggiorno e della cucina-pranzo

Veduta n.17 - Particolare del disimpegno con pozzo luce al piano terra

Vedute n.18, n.19 - Particolari del bagno al piano terra.

Vedute n.20, n.21 - Particolari della scala che dal piano terra conduce al piano primo

Il C.T.U.
Arch. Giuseppe Valente

"Studio Tecnico di Progettazione" Valente Arch. Giuseppe - via Roma n.11
-89900- Longobardi fraz. di Vibo Valentia -VV- Tel/fax 0963-571609
e-mail: arch.pinovalente@aliceposta.it -- PEC: giuseppevalente@archiworldpec.it

Arch. Giuseppe Valente

n.03

Comune di MILETO (VV) - Frazione PARAVATI
Via ASSISI n.25

Particella n.999
Foglio di Mappa n. 18 (C.E.U. Mileto -VV-)
Proprietaria: Sig. [REDACTED]

Veduta n.22



Veduta n.23

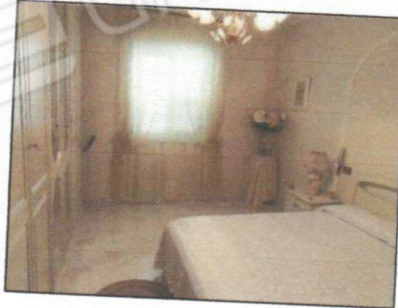

Veduta n.24



Veduta n.25



Veduta n.26



Vedute n.22, n.23- Vedute interne riferite alla camera da letto matrimoniale ubicata al piano primo
Veduta n.24 - Particolare dell'infisso esterno "balcone" della camera da letto matrimoniale

Vedute n.25, n.26- Vedute esterne: particolari del balcone della camera da letto matrimoniale ubicata al piano primo

Vedute n.27, n.28- Vedute interne riferite alla camera da letto doppia ubicata al piano primo. La finestra non prospetta direttamente all'esterno del fabbricato ma nel disimpegno attiguo al pozzo luce.

Vedute n.29, n.30- Vedute interne riferite alla camera da letto singola ubicata al piano primo. Anche questa finestra non prospetta direttamente all'esterno del fabbricato ma nel disimpegno attiguo al pozzo luce.

Veduta n.27

Finestra che prospetta nel corridoio attiguo al pozzo luce



Veduta n.28



Veduta n.31



Veduta n.29

Finestra che prospetta nel pozzo luce



Veduta n.30

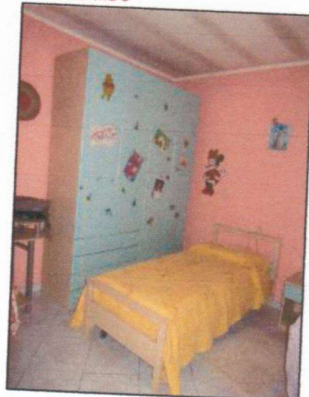

Veduta n.32



Vedute n.31, n.32- Particolari riguardanti le macchie di umidità presenti sui muri della camera da letto singola ubicata al piano

Il C.T.U.
Arch. Giuseppe Valente

"Studio Tecnico di Progettazione" Valente Arch. Giuseppe - via Roma n.11
-89900- Longobardi fraz. di Vibo Valentia -VV- Tel/fax 0963-571609
e-mail: arch.pinovalente@aliceposta.it -- PEC: giuseppevalente@archiworldpec.it

Arch. Giuseppe Valente

n.04

Comune di MILETO (VV) - Frazione PARAVATI
Via ASSISI n.25

Particella n.999
Foglio di Mappa n. 18 (C.E.U. Mileto -VV-)
Proprietaria: Sig.ra [REDACTED]

Finestra della camera da letto doppia
(vedute n.27, n.28) che prospetta nel
corridoio attiguo al pozzo luce

Veduta n.33



Veduta n.34



Veduta n.35



Finestra della camera da letto singola
(vedute n.29, n.30) che prospetta nel
corridoio attiguo al pozzo luce

Veduta n.36



Vedute n.33, n.34, n.35- Vedute interne riferite al
disimpegno ubicato al piano primo

Veduta n.37



Finestra della camera da letto singola
(vedute n.29, n.30) che prospetta nel
corridoio attiguo al pozzo luce

Porta di ingresso alla camera da letto
singola (vedute n.29, n.30)

Veduta n.38



Veduta n.39



Veduta n.40

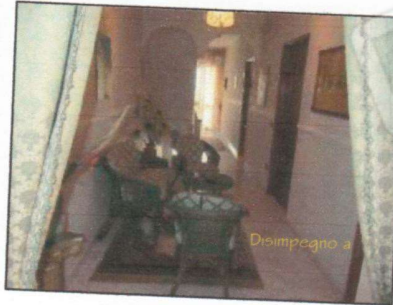

Vedute n.36, n.37- Vedute interne riferite
al bagno ubicato al piano primo
Primo. Anche questa finestra non prospetta
direttamente all'esterno del fabbricato ma
nel pozzo luce.

Veduta n.38- Particolare della pavimentazione
al piano primo

Vedute n.39, n.40- Vedute interne riferite
al disimpegno a del piano primo

Veduta n.41



Veduta n.42



Veduta n.41 - Particolare del pozzo luce
visto dal piano primo verso il piano terra

Veduta n.42- Particolare del pozzo luce
visto dal piano primo verso la copertura
in alto

Il C.T.U.
Arch. Giuseppe Valente

"Studio Tecnico di Progettazione" Valente Arch. Giuseppe - via Roma n.11
-89900- Longobardi fraz. di Vibo Valentia -VV- Tel/fax 0963-571609
e-mail: arch.pinovalente@aliceposta.it -- PEC: giuseppevalente@archiworldpec.it

Arch. Giuseppe Valente

n.05

Comune di MILETO (VV) - Frazione PARAVATI
Via ASSISI n.25

Particella n.999
Foglio di Mappa n. 18 (C.E.U. Mileto -VV-)
Proprietaria: Sig.ra [REDACTED]

Vedute n.43, n.44- Particolari della scala interna che dal piano primo conduce al piano secondo sottotetto

Veduta n.43



Veduta n.44



Veduta n.45



Veduta n.46

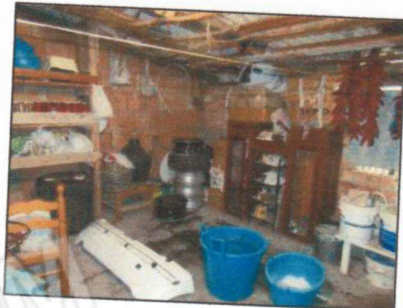

Veduta n.47



Veduta n.48



Veduta n.49



Veduta n.50

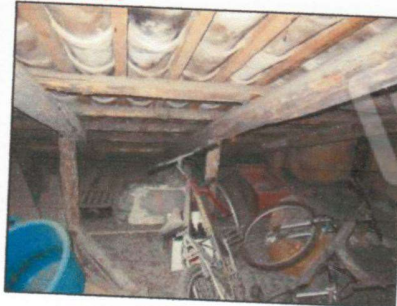

Veduta n.51



Veduta n.52

Copertura del pozzo luce



Veduta n.53



Vedute n.45, n.46, n.47, n.48 - Vedute interne riferite al locale deposito 1 ubicato al piano secondo sottotetto

Vedute n.49, n.50 - Vedute interne riferite al locale deposito 2 ubicato al piano secondo sottotetto

Vedute n.51, n.52, n.53 - Vedute esterne riguardanti la terrazza ubicata al piano secondo

Il C.T.U.
Arch. Giuseppe Valente

"Studio Tecnico di Progettazione" Valente Arch. Giuseppe - via Roma n.11
-89900- Longobardi fraz. di Vibo Valentia -VV- Tel/fax 0963-571609
e-mail: arch.pinovalente@aliceposta.it -- PEC: giuseppevalente@archiworldpec.it