



# COMUNE DI ISCHIA

PROVINCIA DI NAPOLI

STAZIONE DI CURA, SOGGIORNO E TURISMO ESTIVA ED INVERNALE

N. 11276

ISCHIA, 27 APR. 2001

Ref Fasc. 1874  
Prot. 1680 DEL 07/04/1986

## CONCESSIONE EDILIZIA IN SANATORIA N° .....<sup>2</sup>

(ART. 35 L. 28\2\1985, N°47 E SUCCESSIVE MODIFICAZIONI)

### IL RESPONSABILE AREA EDILIZIA PRIVATA

Vista la domanda di concessione edilizia in sanatoria presentata da [redacted], nato a [redacted] residente in FORIO, alla VIA ZARO N°7, in qualità di proprietario per le opere edilizie abusive, costituite da: FABBRICATO AD UN LIVELLO ADIBITO AD ESERCIZIO COMMERCIALE DENOMINATO "PORTO IN" sito alla località VIA IASOLINO N°40

Vista la documentazione allegata alla domanda;

Vista la relazione istruttoria dell'Ufficio Tecnico Comunale in data 10/01/2001;

Visto il decreto comunale n° 356 del 04/08/1989, divenuto esecutivo ai sensi di legge, che si allega alla presente, mediante il quale si esprime, ai sensi dell'art. 32 della legge 47\85, parere favorevole in materia paesistica al rilascio della concessione edilizia in sanatoria;

Visti i provvedimenti allegati alla presente, mediante i quali sono stati determinati in via definitiva la somma di lire -108.548 dovuta a titolo di integrazione per l'oblazione ai sensi dell'art. 38 della L. n. 47/85; la somma di lire 2.980.539 quale contributo di concessione; la somma di lire 338.004 (trecentotrentottomilaquattro) quale indennità paesistica ai sensi della Deliberazione del Consiglio Comunale n° 6 del 28.01.2000, somme che devono essere versate nei termini e con le modalità stabilite dall'avviso di rilascio;

Visto l'art. 35 della legge 47\85, e successive modificazioni ed integrazioni

### RILASCI A

[redacted] sopra generalizzata, C [redacted]  
[redacted] Concessione Edilizia in Sanatoria per le opere abusive descritte in premessa, realizzate in VIA IASOLINO N°40, quali risultano dai grafici redatti dal tecnico Ing. B [redacted], e, vistate, si allegano alla presente concessione come parte integrante.

Il Responsabile Area Edilizia Privata  
Arch. Salvatore Genatiempo



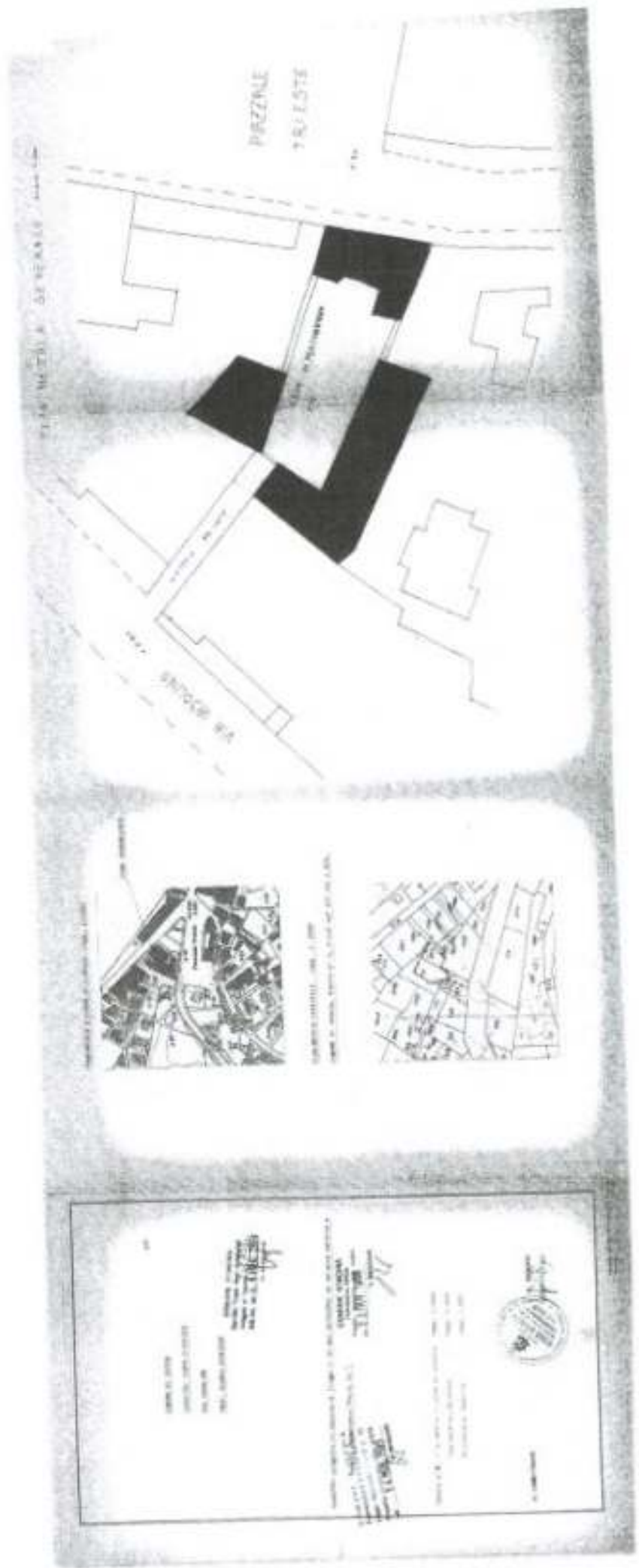

AT

COMUNE DI ISCHIA

LOCALITA' PORTO D'ISCHIA

VIA IASOLINO

PROP. BIANCA SCARIZZA

COMUNE D'ISCHIA  
Servizio Tutela Beni Ambientali  
Allegato al Decreto n. 356  
BB.AA. del 4 AGO. 1989  
IL SINDACO

OGGETTO: progetto in Sanatoria (legge n° 47 del 28/02/85) di un'area adibita a

COMUNE D'ISCHIA  
Commissione Edilizia  
Legge Regionale n. 10  
Progetto esaminato nella seduta  
del 14 MAR. 1989  
IL PRESIDENTE

COMUNE D'ISCHIA  
Commissione Edilizia  
Progetto esaminato nella seduta  
del 22 NOV. 1988  
IL PRESIDENTE

TAVOLA n° 4: Planimetria a curve di livello rapp. 1:2000  
Planimetria Catastale rapp. 1:1000  
Planimetria Generale rapp. 1:200

IL COMMITTENTE

IL TECNICO  
BUIRO GIOIA  
INGEGNERE  
PROFESSIONALE  
DEL 5/1/88

Firmato Da: SERRA GAETANO Emesso Da: ARUBAPEC S.P.A. NG CA 3 Serial#: 2a1313514991bf8754ca68b6ef4e3409

PLANIMETRIA A CURVE DI LIVELLO rapp. 1:2000

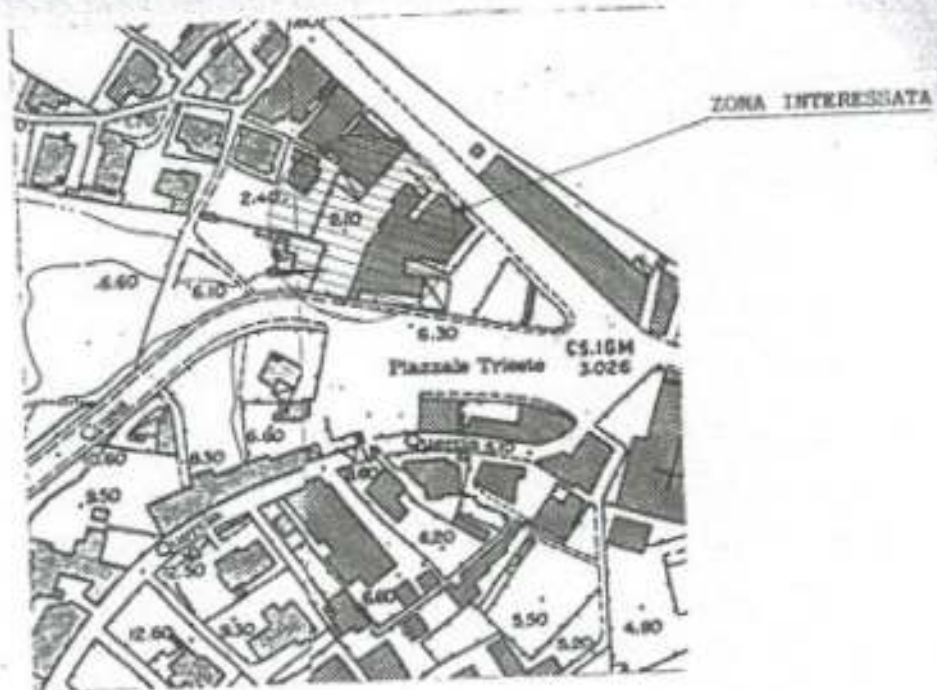

PLANIMETRIA CATASTALE rapp. 1:1000

COMUNE DI ISCHIA, FOGLIO n° 3, P.LLE n° 157, 352 e 426.



PIAZZALE  
TRIESTE

AREA ALPERTINBERO  
214

VIALE  
VITTORIO  
VILLORE

VIA  
IRSOGLINO

COMUNE DI ISCHIA

progetto in sanatoria (legge 47 del 28-2-

85) di un'area adibita a negozi denomi-

nata "porto in"

COMUNE D'ISCHIA  
Commissione Edilizia BB. AA.  
Legge Regionale 253/82 n. 10  
Progetto esaminate dalla seduta  
del 14 MAR. 1989  
IL PRESIDENTE

COMUNE D'ISCHIA  
Commissione Edilizia  
Progetto "PORTO IN" art. 22  
del 22 NOV. 1988  
IL PRESIDENTE

localita' - porto d'ischia

via - iasolino

prop. - bianca scarizza

COMUNE D'ISCHIA  
Servizio Tutela Beni Ambientali  
Allegato al Decreto n. 356/  
BB. AA. del 4 AGO. 1989  
IL SINDACO

tavola n°2: pianta rapp. 1:50

sezioni-prospetti rapp. 1:50

il tecnico

il committente



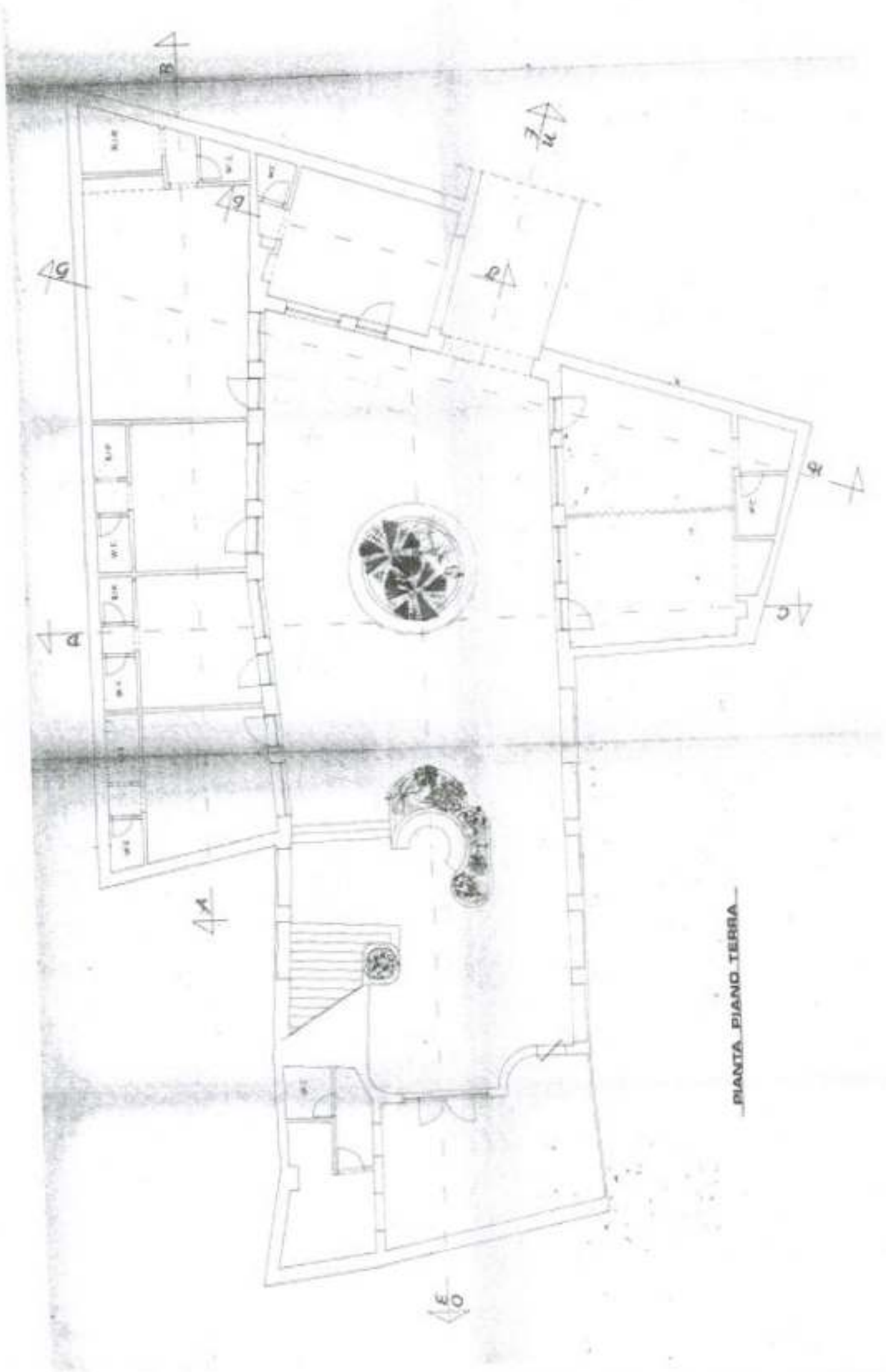

PIANTA PIANO TERRA

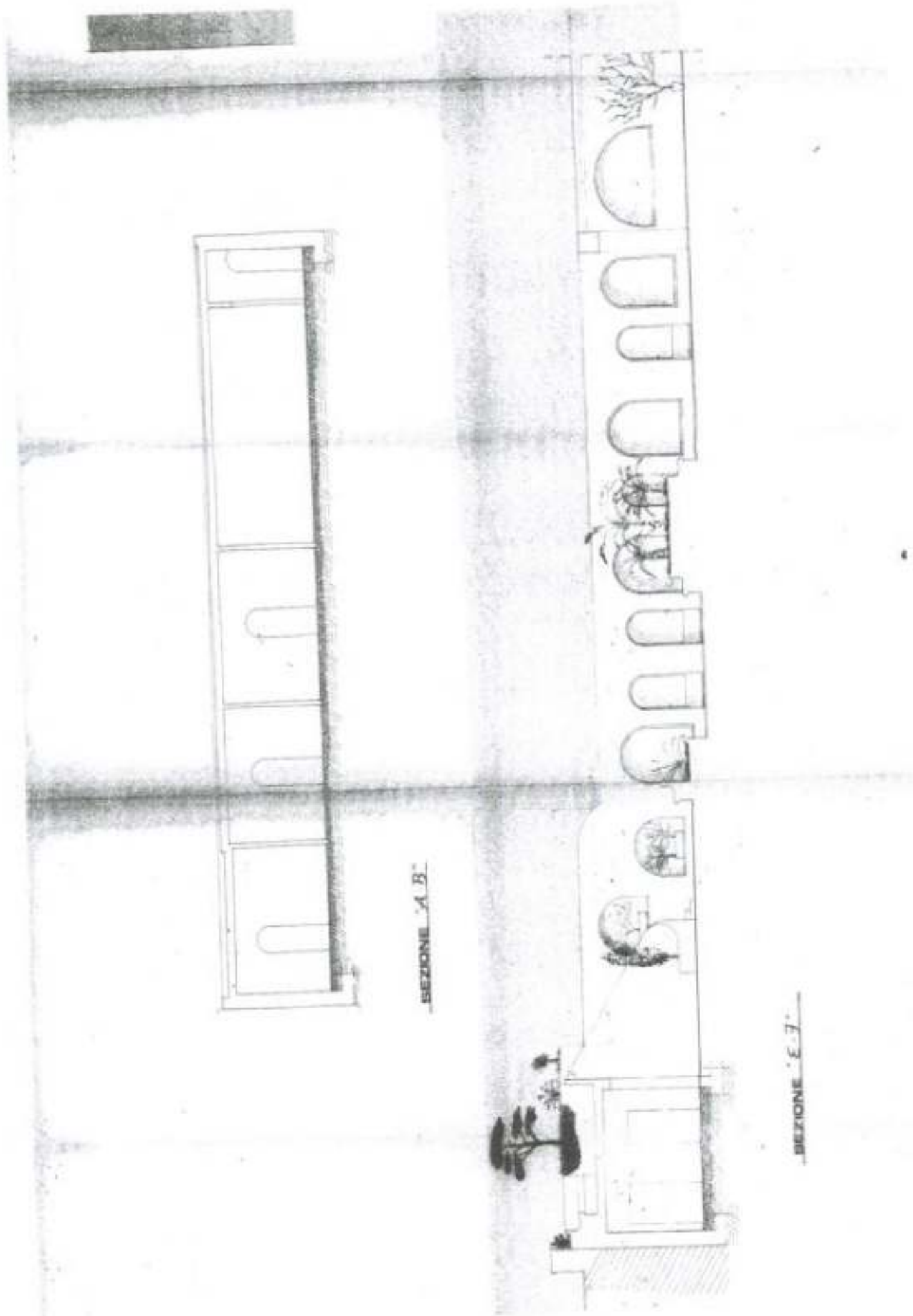

BEZIONE "A.B."

BEZIONE "E.F."



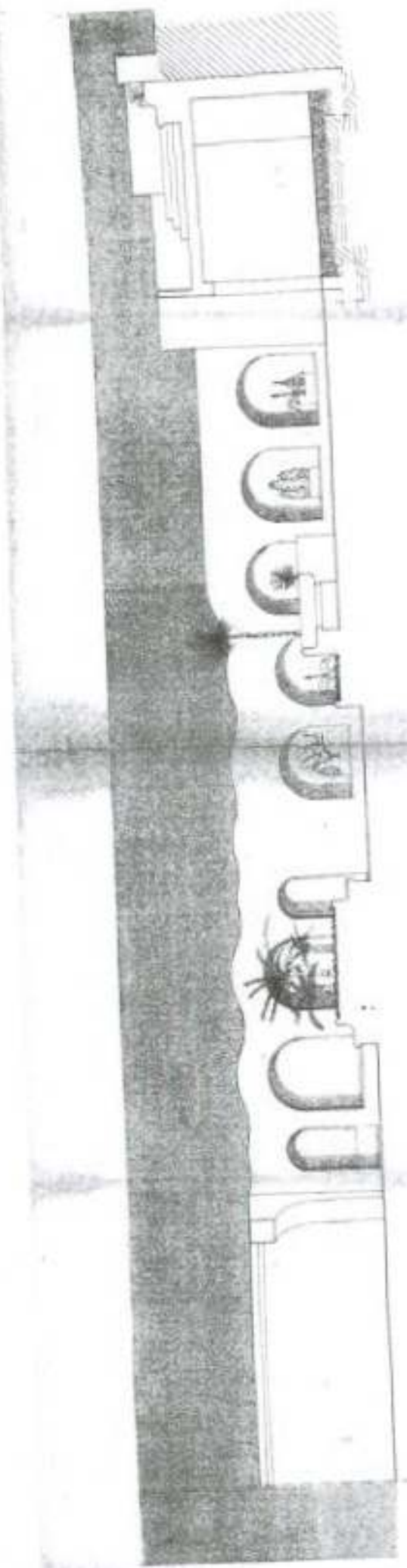

SEZIONE "N.O."

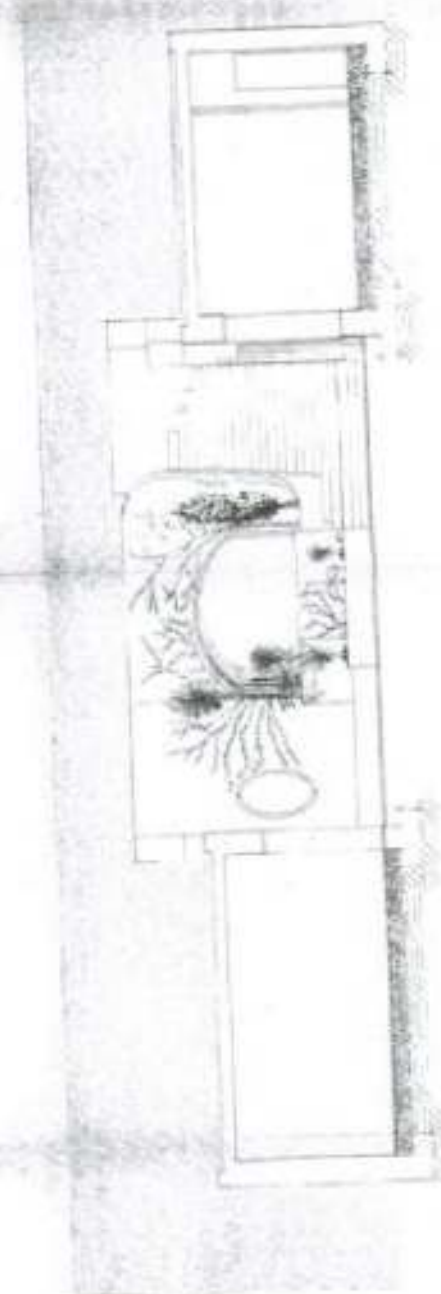

SEZIONE "C.D."

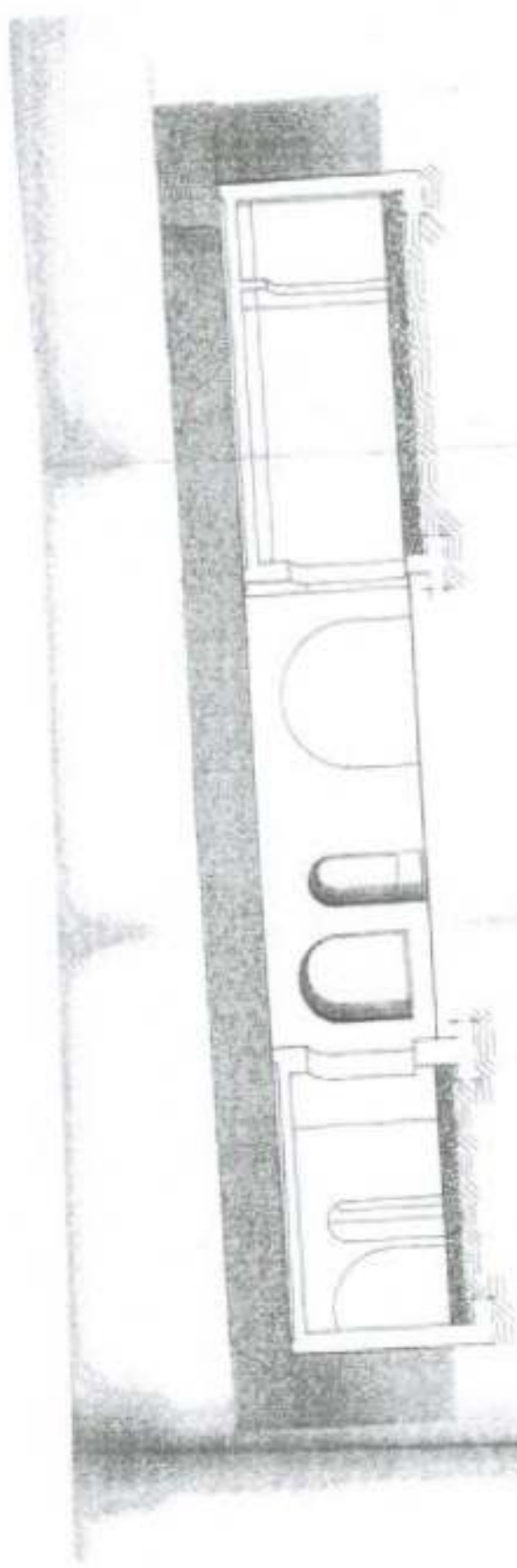

SEZIONE "9-9L"



SEZIONE "7-7L"