

Dichiarazione protocollo n. 000106166 del 18/02/2002

Planimetria di u.i.v. in Comune di Ischia

Via Iasolino

civ.

**Agenzia del Territorio  
CATASTO FABBRICATI  
Ufficio Provinciale di  
Napoli**

Identificativi Catastali:

Serzione:

Foglio: 3

Particella: 157

Subalterno: 103

Compilata da:

Tedesco Giuseppe

Iscritto all'albo:

Ingegneri

Prov. Napoli

M. 12648

Scheda n. 1

Scala 1:100

PIANO TERRA

h = 2,90

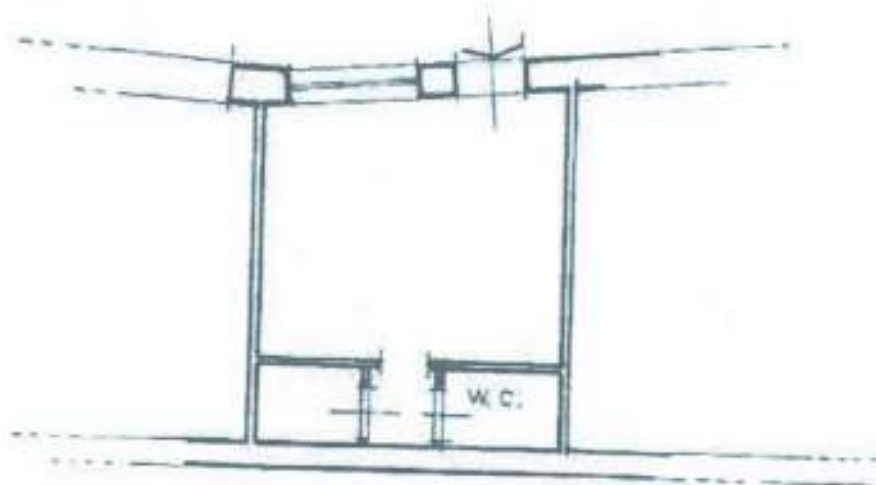

Catasto dei Fabbricati - Situazione al 21/07/2016 - Comune di ISCHIA (0329) - c. Foglio 3 - Particella 157 - Subalterno 103 - VIA NUOVA IASOLINO piano: T interno: 3

Ultima planimetria in atti

Data: 21/07/2016 - n. T80760 - Richiedente: SRRGTN81A28B963R

Totale schede: 1 - Formato di acquisizione: A4(210x297) - Formato stampa richiesto: A4(210x297)