

**Agenzia del Territorio
CATASTO FABBRICATI
Ufficio Provinciale di
Napoli**

Dichiarazione protocollo n° 000106166 del 18/02/2002

Planimetria di u.i.v. in Comune di Ischia

Via Iasolino

civ.

Identificativi Catastali:

Sezione:
Foglio: 3
Particella: 157
Subalterno: 104

Compilata da:
Tedesco Giuseppe
Iscritto all'albo:
Ingegneri
Prov. Napoli

N. 12648

Scheda n. 1

Scala 1:100

PIANO TERRA

h = 2,90 -

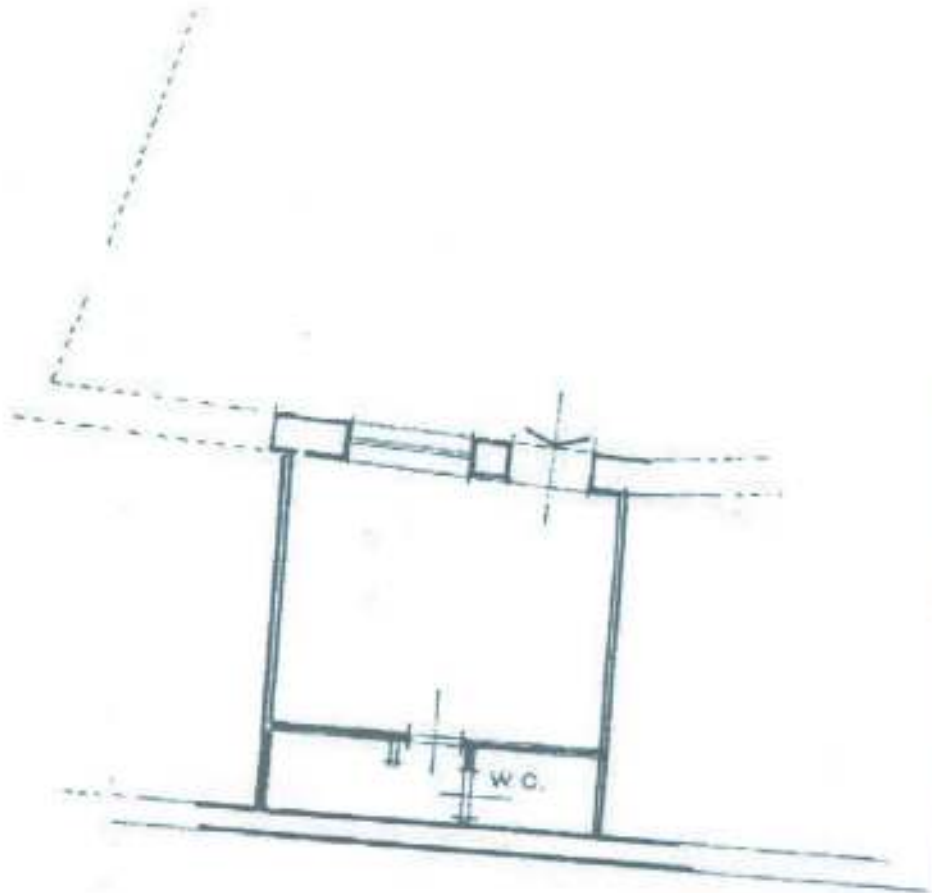

Catasto dei Fabbricati - Situazione al 21/07/2016 - Comune di ISCHIA (CI.129) - Foglio: 3 - Particella: 157 - Subalterno: 104 - VIA NUOVA IASOLINO piano: 1 interno: 4

Ultima planimetria in atti

Data: 21/07/2016 - n. T80763 - Richiedente: SRRGTN81A28B963R

Totale schede: 1 - Formato di acquisizione: A4(210x297) - Formato stampa richiesto: A4(210x297)

1/2016 01