

MODULARIO  
F. - Cat. S. T. - 315



MINISTERO DELLE FINANZE  
DIREZIONE GENERALE DEL CATASTO E DEI SERVIZI TECNICI ERARIALI

Mod. B (Nuovo Catasto Edilizio Urbano)

Lire 50

# NUOVO CATASTO EDILIZIO URBANO

(R. DECRETO-LEGGE 13 APRILE 1939, N. 652)

Pianimetria dell'immobile situato nel Comune di PAGANI Via MAZZINI

Ditta [REDACTED]

Allegata alla dichiarazione presentata all'Ufficio Tecnico Erariale di SALERNO

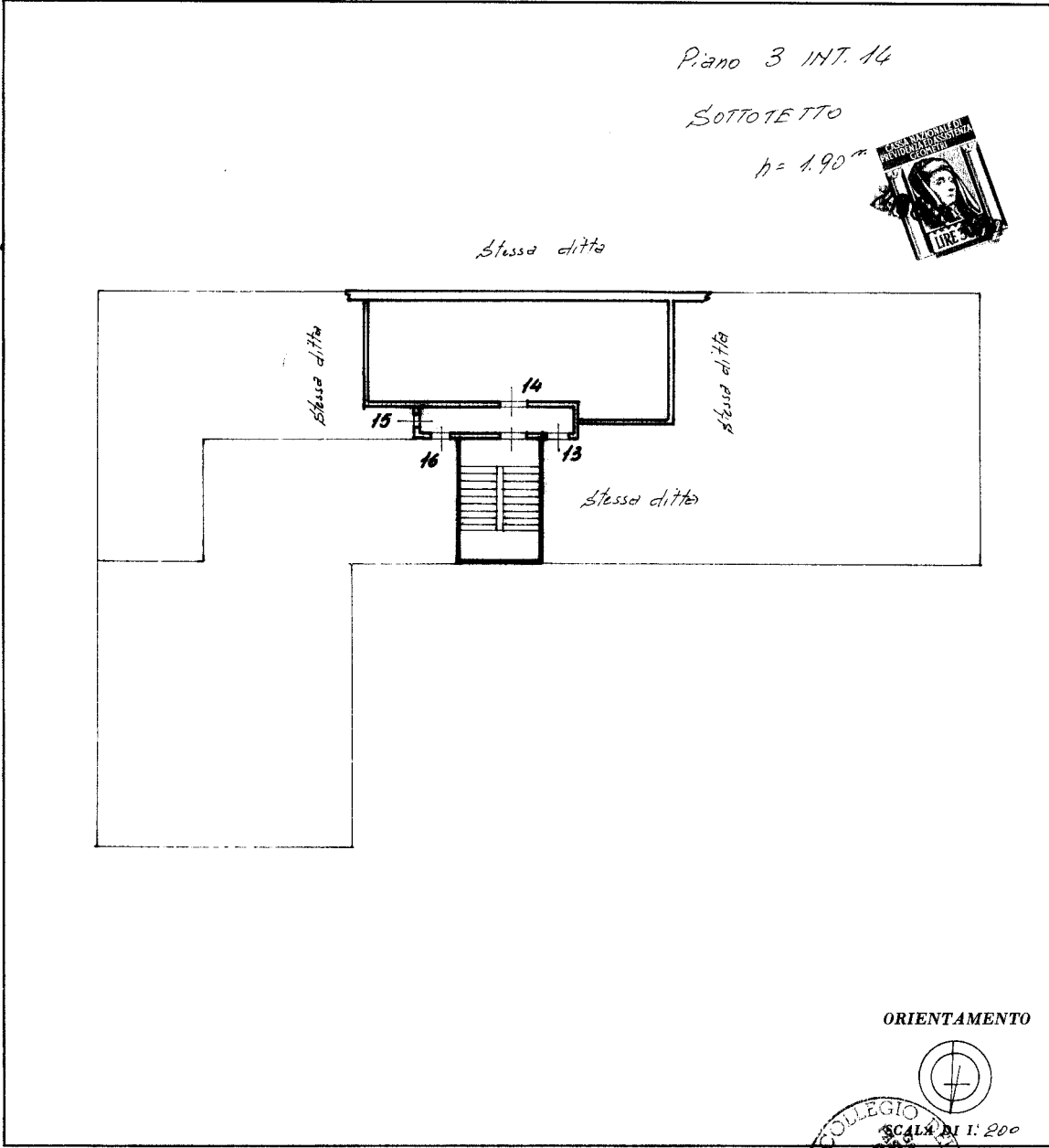

SPAZIO RISERVATO PER LE ANNOTAZIONI D'UFFICIO

DATA 28/06/80	9/5217/13
PROT. N° 361	

Completato dal [REDACTED]

Iscritto all'Albo de [REDACTED]  
della Provincia di SALERNO

DATA 20/6/1980

Firma: [REDACTED]

L.P.S. - OFFICINA C.V. - ROMA

inquadro 01  
Catasto dei Fabbricati - Situazione al 07/12/2022 - Comune di PAGANI(G230) - < Foglio 9 - Particella 5217 - Subalterno 13 >  
VIA GIUSEPPE MAZZINI Interno 14 Piano 3

Ultima planimetria in atti