



Foto 1

*ESPERTO STIMATORE EX ART. 568 C.P.C. – ARCH. VITTORIO MERITO*  
VIA GENNARO SERRA N°75 - 80132 NAPOLI  
TEL. 081 19711750 – FAX. 081 19810934 - CELL. 339 8959424 - VITTORIO.MERITO@ARCHIWORLDPEC.IT –  
P. IVA 06718461210





Foto 2

*ESPERTO STIMATORE EX ART. 568 C.P.C. – ARCH. VITTORIO MERITO*  
VIA GENNARO SERRA N°75 - 80132 NAPOLI  
TEL. 081 19711750 – FAX. 081 19810934 - CELL. 339 8959424 - VITTORIO.MERITO@ARCHIWORLDPEC.IT –  
P. IVA 06718461210

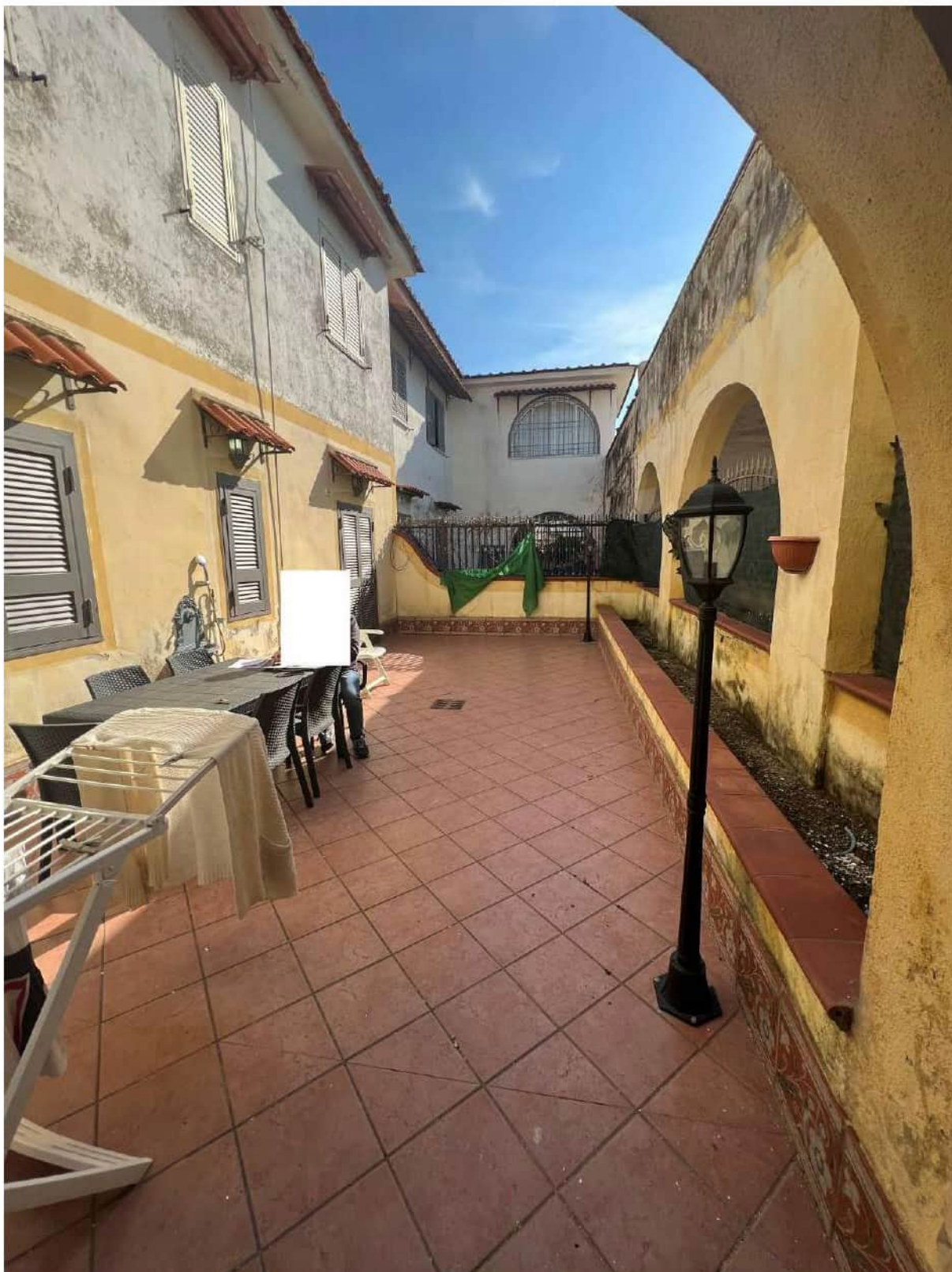

Foto 3

*ESPERTO STIMATORE EX ART. 568 C.P.C. – ARCH. VITTORIO MERITO*  
VIA GENNARO SERRA N°75 - 80132 NAPOLI  
TEL. 081 19711750 – FAX. 081 19810934 - CELL. 339 8959424 - VITTORIO.MERITO@ARCHIWORLDPEC.IT –  
P. IVA 06718461210





Foto 4

*ESPERTO STIMATORE EX ART. 568 C.P.C. – ARCH. VITTORIO MERITO*  
VIA GENNARO SERRA N°75 - 80132 NAPOLI  
TEL. 081 19711750 – FAX. 081 19810934 - CELL. 339 8959424 - VITTORIO.MERITO@ARCHIWORLDPEC.IT -  
P. IVA 06718461210



Foto 5

*ESPERTO STIMATORE EX ART. 568 C.P.C. – ARCH. VITTORIO MERITO*  
VIA GENNARO SERRA N°75 - 80132 NAPOLI  
TEL. 081 19711750 – FAX. 081 19810934 - CELL. 339 8959424 - VITTORIO.MERITO@ARCHIWORLDPEC.IT –  
P. IVA 06718461210



Foto 6

*ESPERTO STIMATORE EX ART. 568 C.P.C. – ARCH. VITTORIO MERITO*  
VIA GENNARO SERRA N°75 - 80132 NAPOLI  
TEL. 081 19711750 – FAX. 081 19810934 - CELL. 339 8959424 - VITTORIO.MERITO@ARCHIWORLDPEC.IT –  
P. IVA 06718461210





Foto 7

*ESPERTO STIMATORE EX ART. 568 C.P.C. – ARCH. VITTORIO MERITO*  
VIA GENNARO SERRA N°75 - 80132 NAPOLI  
TEL. 081 19711750 – FAX. 081 19810934 - CELL. 339 8959424 - VITTORIO.MERITO@ARCHIWORLDPEC.IT -  
P. IVA 06718461210

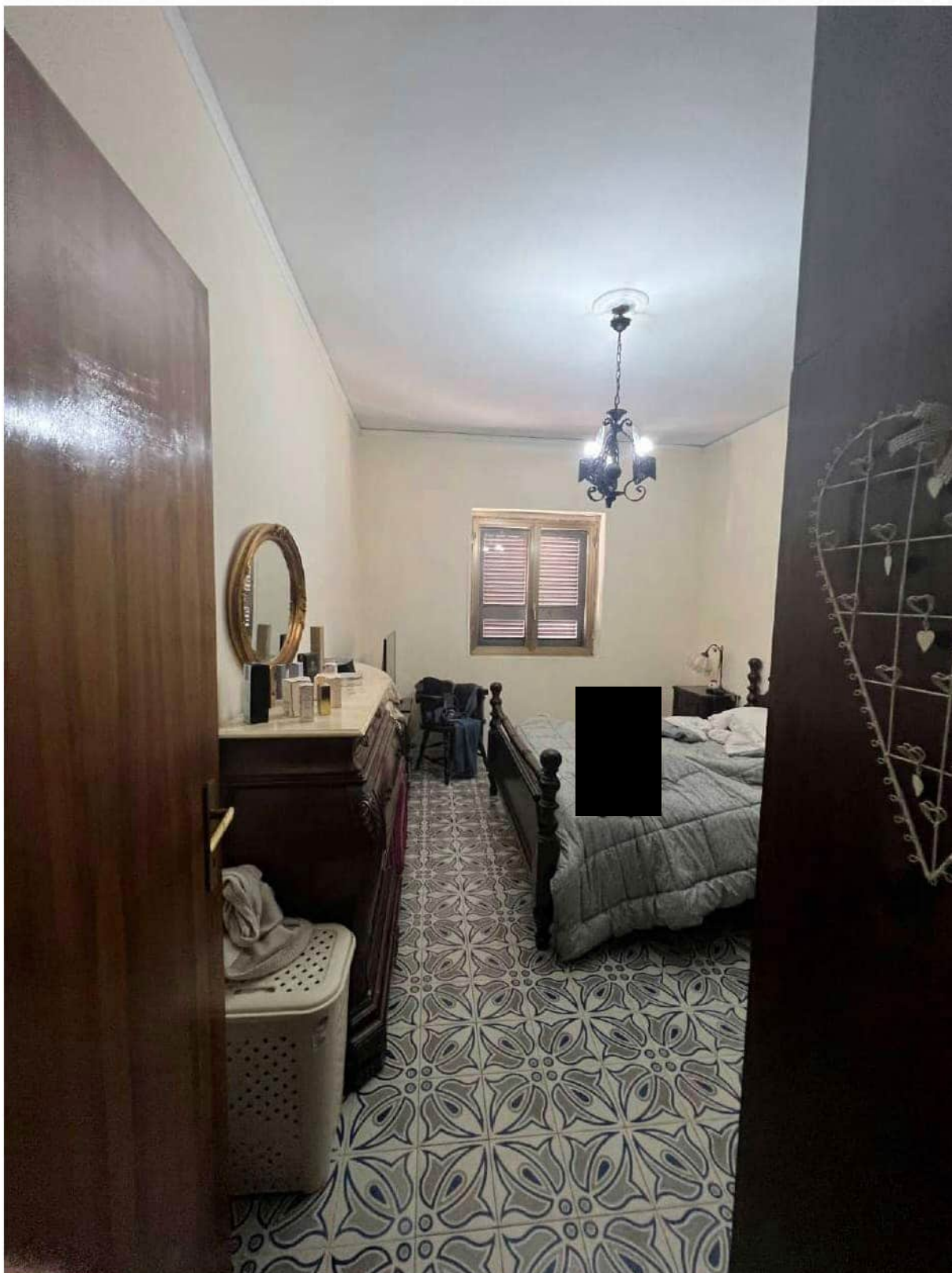

Foto 8

*ESPERTO STIMATORE EX ART. 568 C.P.C. – ARCH. VITTORIO MERITO*  
VIA GENNARO SERRA N°75 - 80132 NAPOLI  
TEL. 081 19711750 – FAX. 081 19810934 - CELL. 339 8959424 - VITTORIO.MERITO@ARCHIWORLDPEC.IT –  
P. IVA 06718461210



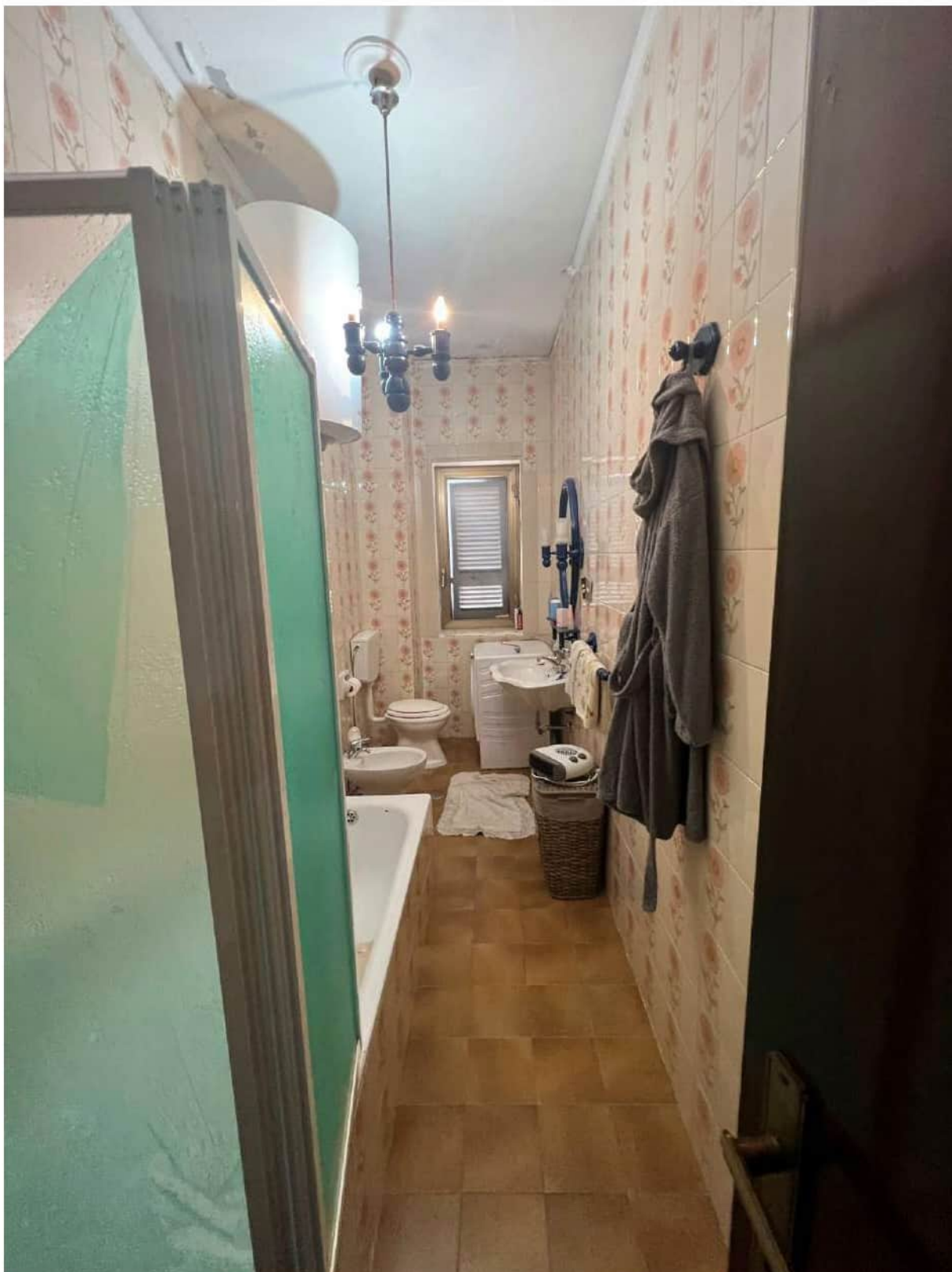

Foto 9

*ESPERTO STIMATORE EX ART. 568 C.P.C. – ARCH. VITTORIO MERITO*  
VIA GENNARO SERRA N°75 - 80132 NAPOLI  
TEL. 081 19711750 – FAX. 081 19810934 - CELL. 339 8959424 - VITTORIO.MERITO@ARCHIWORLDPEC.IT -  
P. IVA 06718461210



Foto 10

*ESPERTO STIMATORE EX ART. 568 C.P.C. – ARCH. VITTORIO MERITO*  
VIA GENNARO SERRA N°75 - 80132 NAPOLI  
TEL. 081 19711750 – FAX. 081 19810934 - CELL. 339 8959424 - VITTORIO.MERITO@ARCHIWORLDPEC.IT –  
P. IVA 06718461210



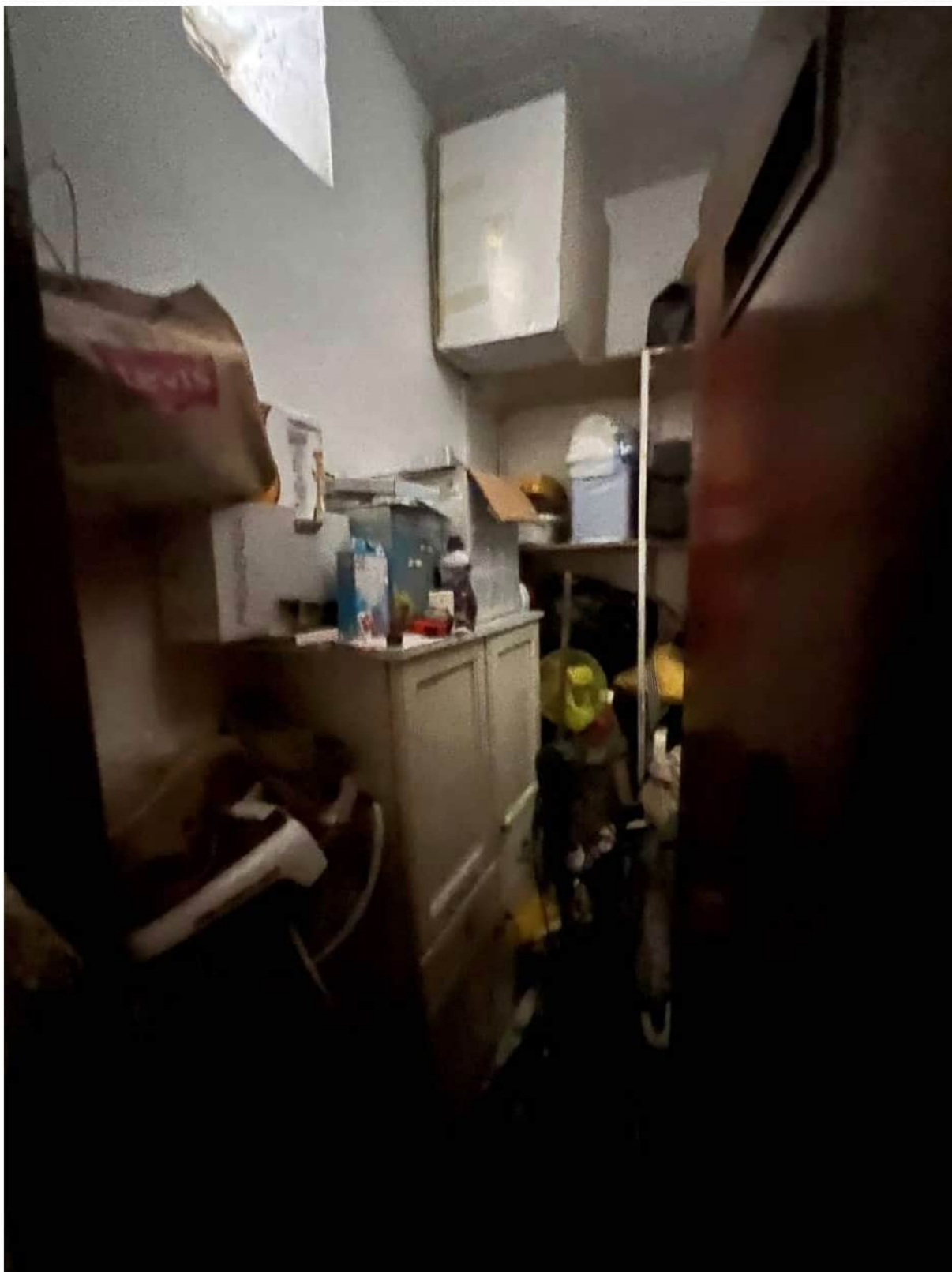

Foto 11

*ESPERTO STIMATORE EX ART. 568 C.P.C. – ARCH. VITTORIO MERITO*  
VIA GENNARO SERRA N°75 - 80132 NAPOLI  
TEL. 081 19711750 – FAX. 081 19810934 - CELL. 339 8959424 - VITTORIO.MERITO@ARCHIWORLDPEC.IT -  
P. IVA 06718461210



Foto 12

*ESPERTO STIMATORE EX ART. 568 C.P.C. – ARCH. VITTORIO MERITO*  
VIA GENNARO SERRA N°75 - 80132 NAPOLI  
TEL. 081 19711750 – FAX. 081 19810934 - CELL. 339 8959424 - VITTORIO.MERITO@ARCHIWORLDPEC.IT –  
P. IVA 06718461210



MODULARIO  
E. - Cat. S. T. - 315



MINISTERO DELLE FINANZE  
DIREZIONE GENERALE DEL CATASTO E DEI SERVIZI TECNICI ERARIALI

MOD. B (Nuovo Catasto Edilizio Urbano)

Lire  
15

# NUOVO CATASTO EDILIZIO URBANO

(R. DECRETO-LEGGE 13 APRILE 1959, N. 642)

Planimetria dell'immobile situato nel Comune di CASTELVOLTURNO Via S. S. DOMITIANA KM36+300

Ditta Omissis

Allegata alla dichiarazione presentata all'Ufficio Tecnico Erariale di CASTELVOLTURNO

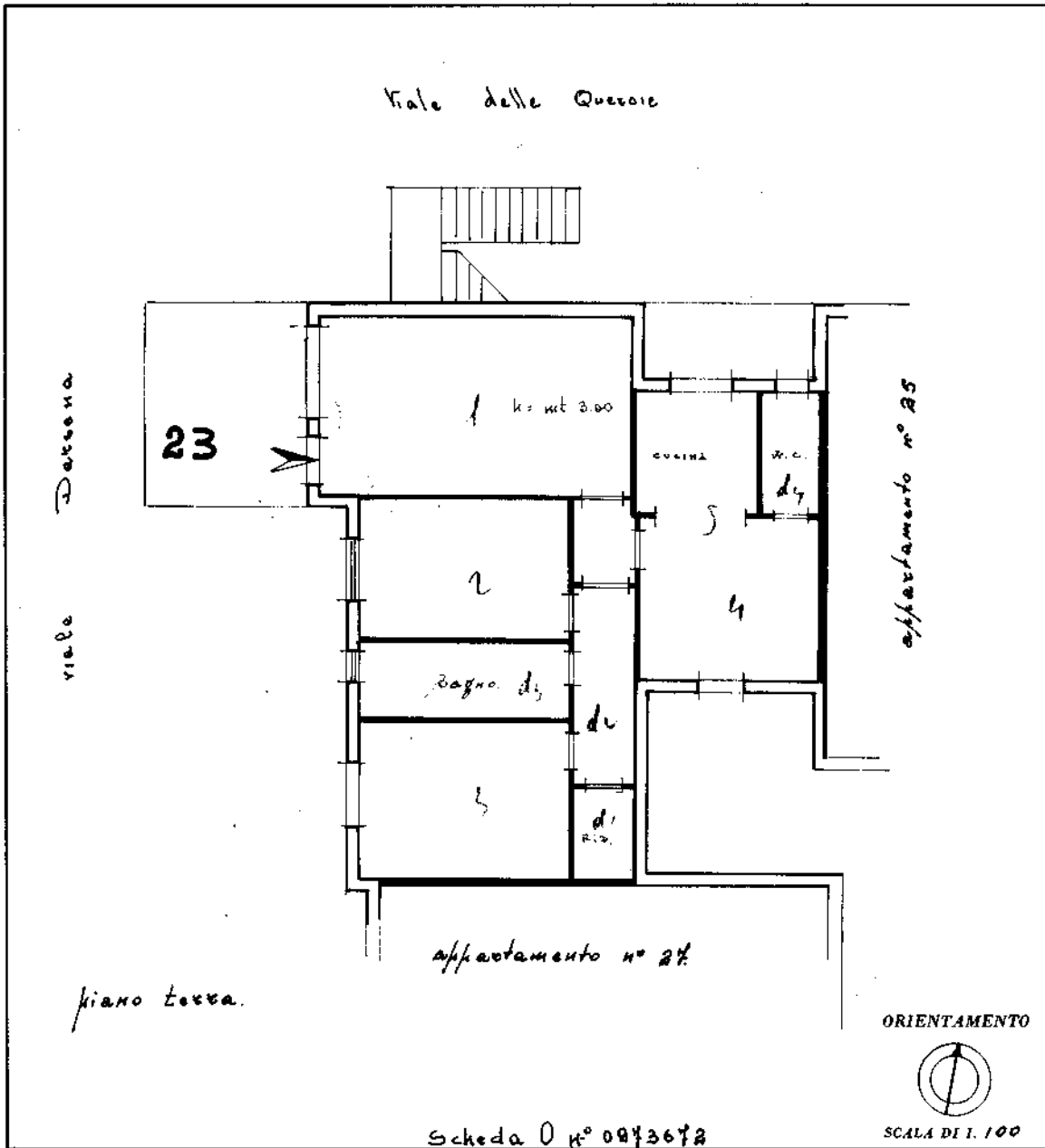

SPAZIO RISERVATO PER LE ANNOTAZIONI D'UFFICIO	
DATA PROT. N°	1.47-232/11

Compilata dall'Ingegnere Omissis  
(Titolo, nome e cognome del tecnico)

Iscritto all'Albo degli Ingegneri Omissis  
della Provincia di NAZOLI

DATA 19-12-72 Omissis

Firma: .....

Catasto dei Fabbricati - Situazione al 21/12/2022 - Comune di CASTELVOLTURNO(C291) - < Foglio 47 - Particella 5385 - Subalterno 1 >  
VD.DAELLE ABELIE Interno 23 Piano T

Ultima planimetria in atti

**Vittorio Merito architetto**  
via Gennaro Serra, 75 - 80132 Napoli

**TRIBUNALE DI SMCV**  
**IV sezione**  
- Giudice dott. Roberto Peluso -  
**Procedura Esecutiva R.G.E.: 159/2022**

**Rilievo architettonico unità immobiliare**

**Via Delle Abellie - interno 23 - Piano T**  
**Castel Volturno (CE)**

ELABORATO

**Il Tecnico**

**Data**  
**Febbraio**  
**2023**

Fuori  
Scala

**1**

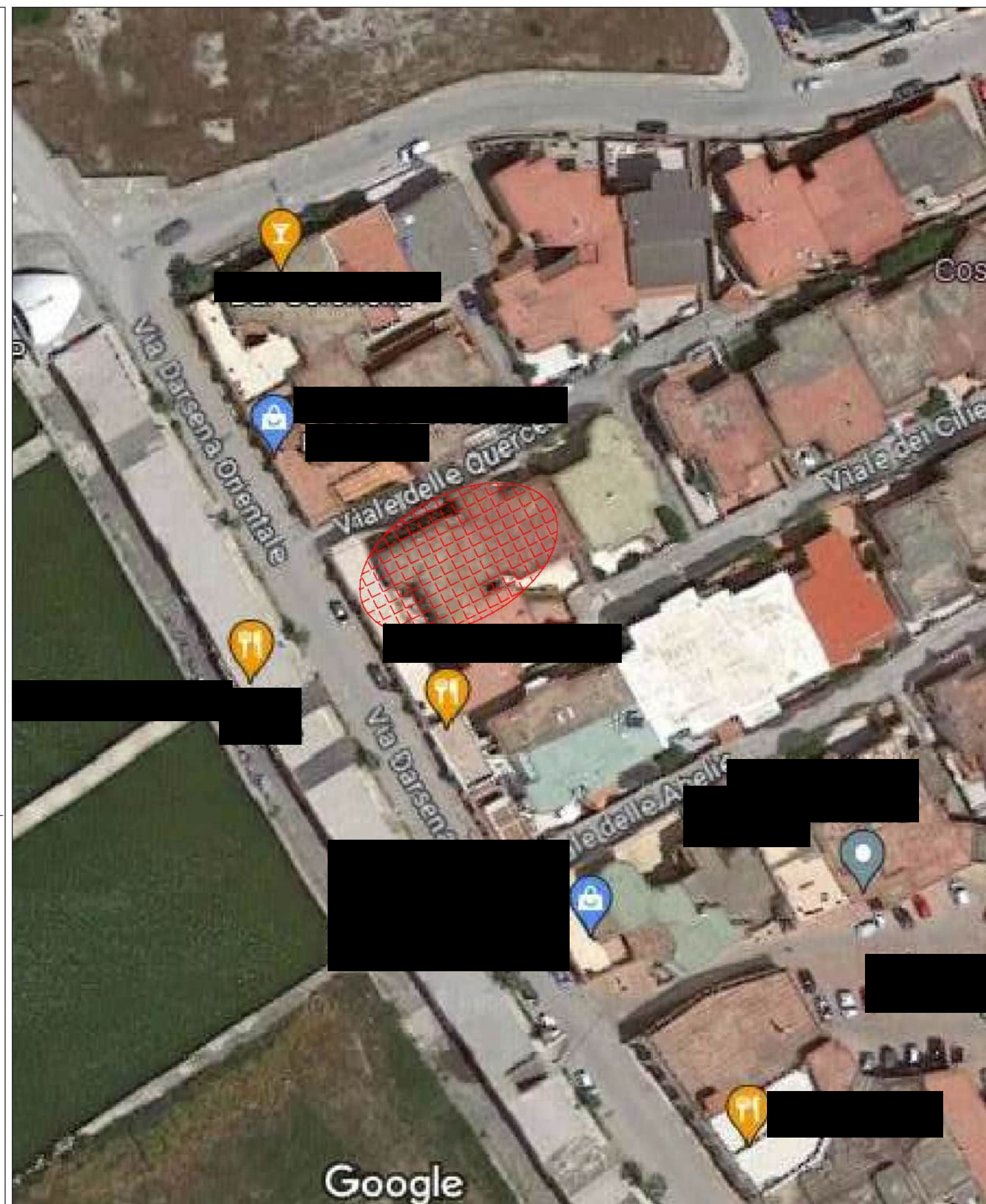



**Vittorio Merito architetto**  
via Gennaro Serra, 75 - 80132 Napoli

**TRIBUNALE DI SMCV**  
**IV sezione**  
- Giudice dott. Roberto Peluso -  
**Procedura Esecutiva R.G.E.: 159/2022**

**Rilievo architettonico unità immobiliare**

**Via Delle Abelle - interno 23 - Piano T**  
**Castel Volturno (CE)**

**Il Tecnico**

individuazione  
ambienti

**Data**  
**Febbraio**  
**2023**

Fuori  
Scala

ELABORATO

**2**

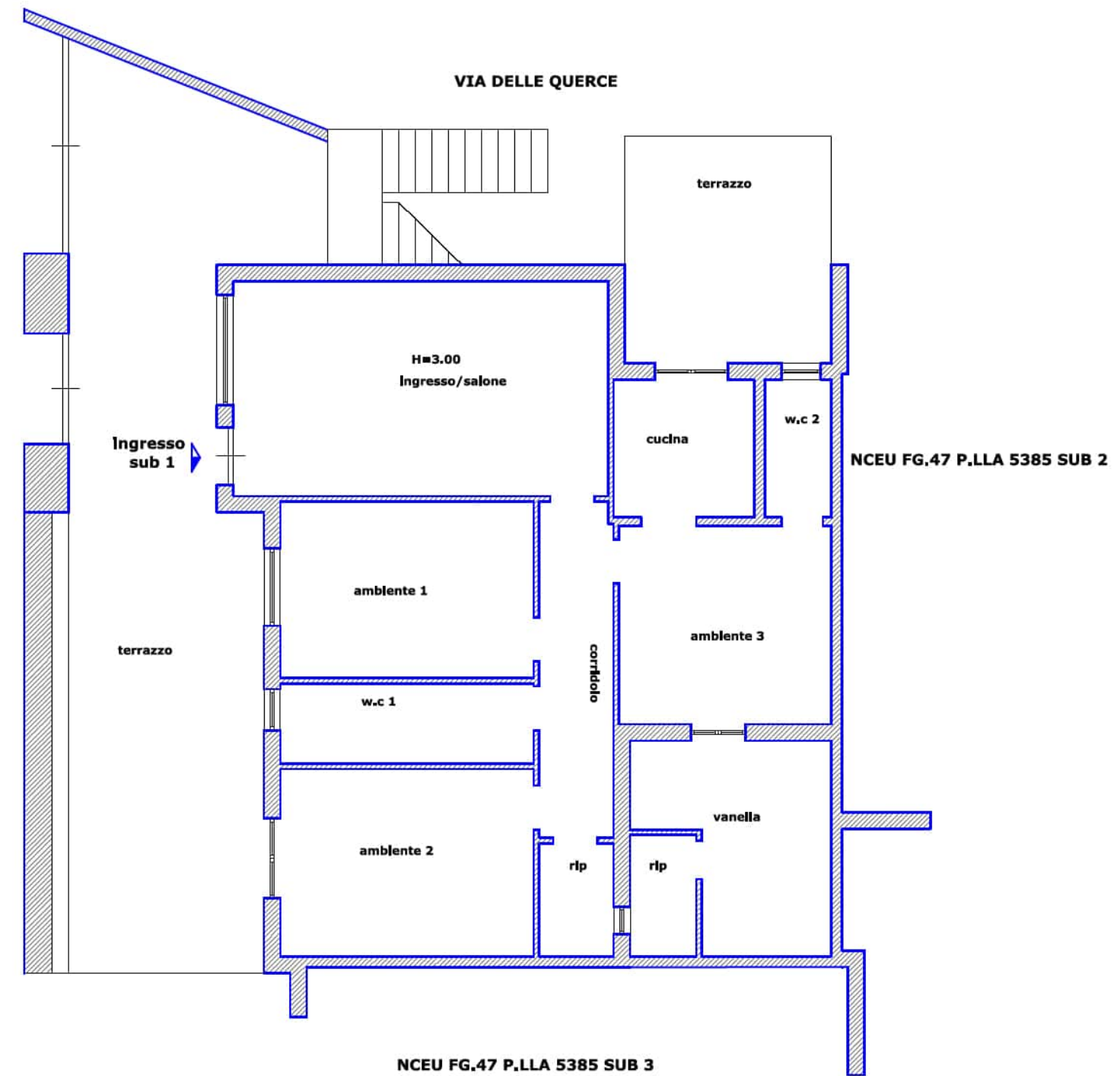

**Vittorio Merito architetto**  
via Gennaro Serra, 75 - 80132 Napoli

**TRIBUNALE DI SMCV**  
**IV sezione**  
- Giudice dott. Roberto Peluso -  
**Procedura Esecutiva R.G.E.: 159/2022**

**Rilievo architettonico unità immobiliare**

**Via Delle Abelle - interno 23 - Piano T**  
**Castel Volturno (CE)**

**Il Tecnico**

**Data**  
**Febbraio**  
**2023**

**Fuori**  
**Scala**

**ELABORATO**

**3**

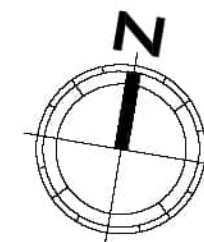
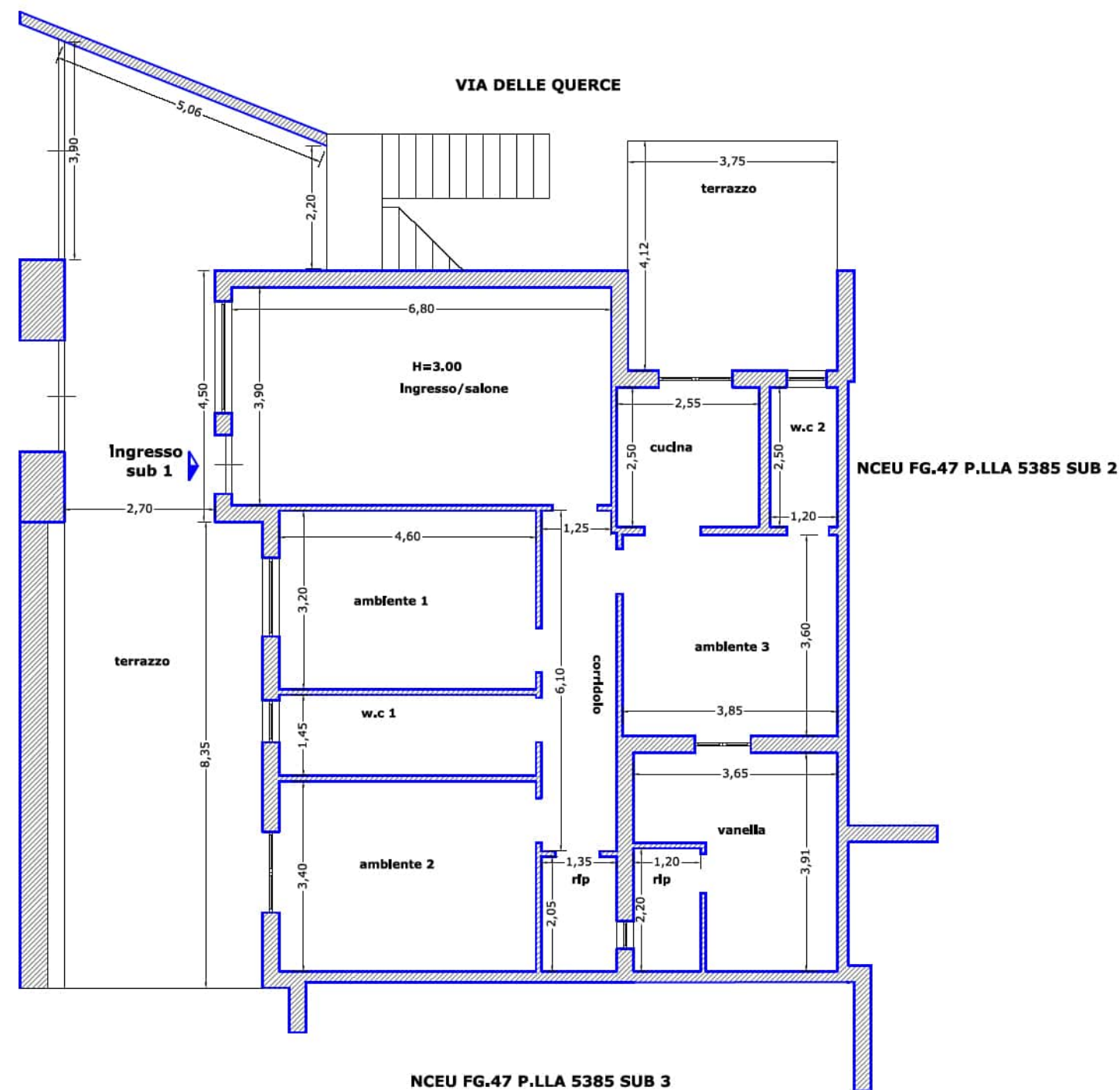



**Vittorio Merito architetto**  
via Gennaro Serra, 75 - 80132 Napoli

**TRIBUNALE DI SMCV**  
**IV sezione**  
- Giudice dott. Roberto Peluso -  
**Procedura Esecutiva R.G.E.: 159/2022**

**Rilievo architettonico unità immobiliare**

**Via Delle Abelle - interno 23 - Piano T**  
**Castel Volturno (CE)**

**Il Tecnico**

**Data**  
**Febbraio**  
**2023**

**Fuori**  
**Scala**

**ELABORATO**

**4**

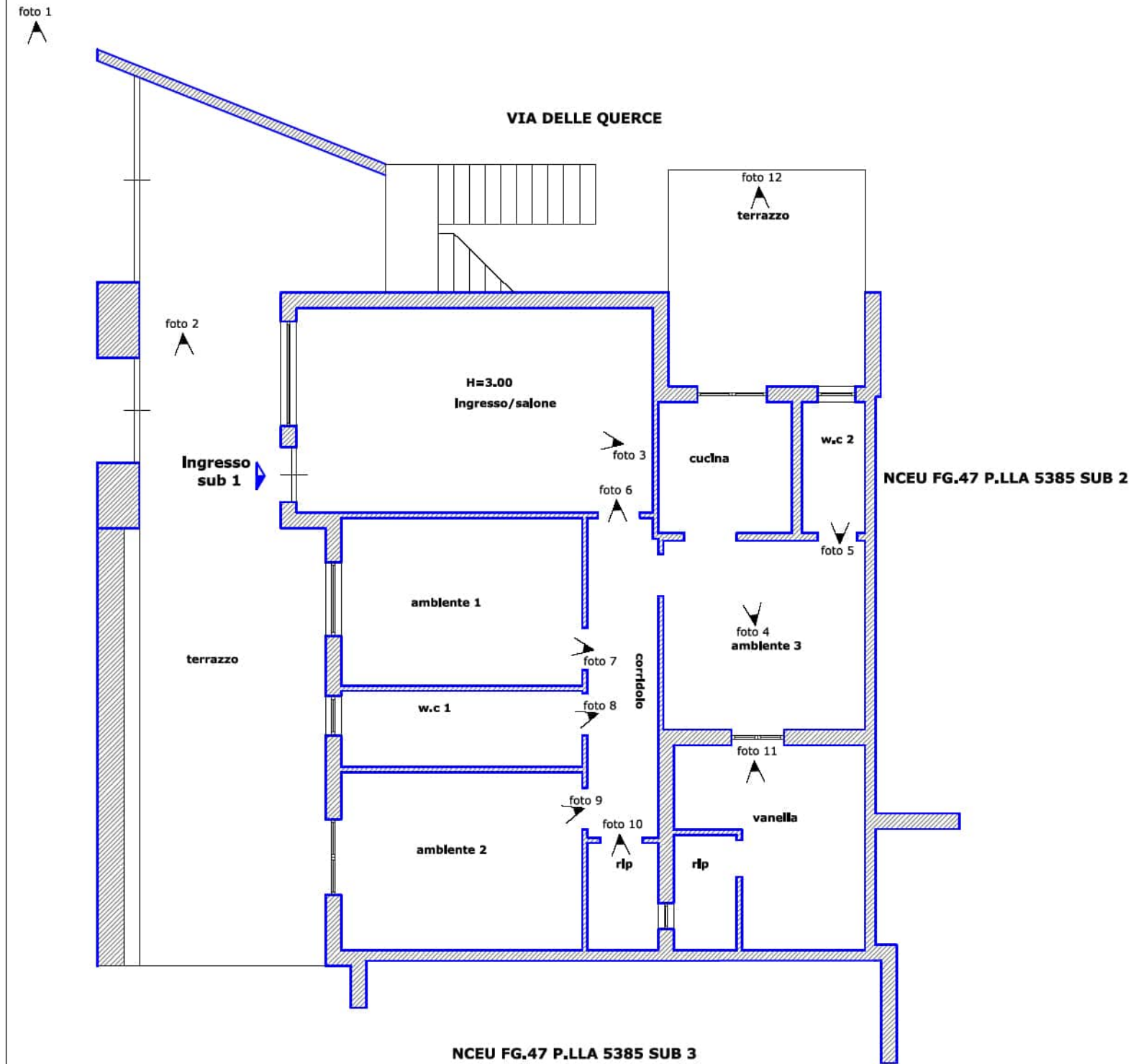

**Vittorio Merito architetto**  
via Gennaro Serra, 75 - 80132 Napoli

**TRIBUNALE DI SMCV**  
**IV sezione**  
- Giudice dott. Roberto Peluso -  
**Procedura Esecutiva R.G.E.: 159/2022**

**Rilievo architettonico unità immobiliare**

**Via Delle Abelle - interno 23 - Piano T**  
**Castel Volturno (CE)**

**Il Tecnico**

sovrapposizione  
pianta catastale - rilievo

**Data**  
**Febbraio**  
**2023**

**Fuori**  
**Scala**

**ELABORATO**

**5**

Data presentazione: 20/12/1972 - Data: 21/12/2022 - n. T229550 - Richiedente: MRTVTR73C30F839W

MODULARIO  
E. - Cat. S. T. - 215

MINISTERO DELLE FINANZE  
DIREZIONE GENERALE DEL CATASTO E DEI SERVIZI TECNICI ERARIALI

Mod. B (Nuovo Catasto Edilizio Urbano)

**Lire 15**

**NUOVO CATASTO EDILIZIO URBANO**  
(R. DECRETO-LEGGE 11 APRILE 1976, N. 681)

Planimetria dell'immobile situato nel Comune di CASTELVOLTURNO Via S. DOMITIANA Km 36+300

Ditta \_\_\_\_\_

Allegata alla dichiarazione presentata all'Ufficio Tecnico Erariale di CABERATA

via delle Querce  
VIA DELLE QUERCE

terrazzo

H=3,00  
Ingresso/spione  
R. mt 3,00

ambiente 2

ambiente 3

ambiente 1

Bagno di

cucina

w.c. 2

w.c. 1

terrazzo

affollamento n. 25

NCEU FG.47 P.LLA 5385 SUB 24

affollamento n. 24

NCEU FG.47 P.LLA 5385 SUB 24

piano terra.

ORIENTAMENTO

SCALA 1:100

Scheda 0 n. 0943672

SPAZIO RISERVATO PER LE ANNOTAZIONI D'UFFICIO

DATA \_\_\_\_\_  
PROT. N. \_\_\_\_\_

F. 47-231/10

Compilata dall'Ingegnere \_\_\_\_\_  
(Titolo, nome e cognome del tecnico)

Iscritto all'Albo degli Ingegneri \_\_\_\_\_  
della Provincia di NAPOLI

DATA 19-12-72

Firma: \_\_\_\_\_

Ultima planimetria in atti

Data presentazione: 20/12/1972 - Data: 21/12/2022 - n. T229550 - Richiedente: MRTVTR73C30F839W  
Totale schede: 1 - Formato di acquisizione: A3(297x420) - Formato stampa richiesto: A4(210x297)



**Vittorio Merito architetto**  
via Gennaro Serra, 75 - 80132 Napoli

**TRIBUNALE DI SMCV**  
**IV sezione**  
- Giudice dott. Roberto Peluso -  
**Procedura Esecutiva R.G.E.: 159/2022**

**Rilievo architettonico unità immobiliare**

Via Delle Abelle - interno 23 - Piano T  
Castel Volturno (CE)

**Il Tecnico**

pianta individuazione  
difformità catastali

**Data**  
**Febbraio**  
**2023**

Fuori  
Scala

ELABORATO

**6**

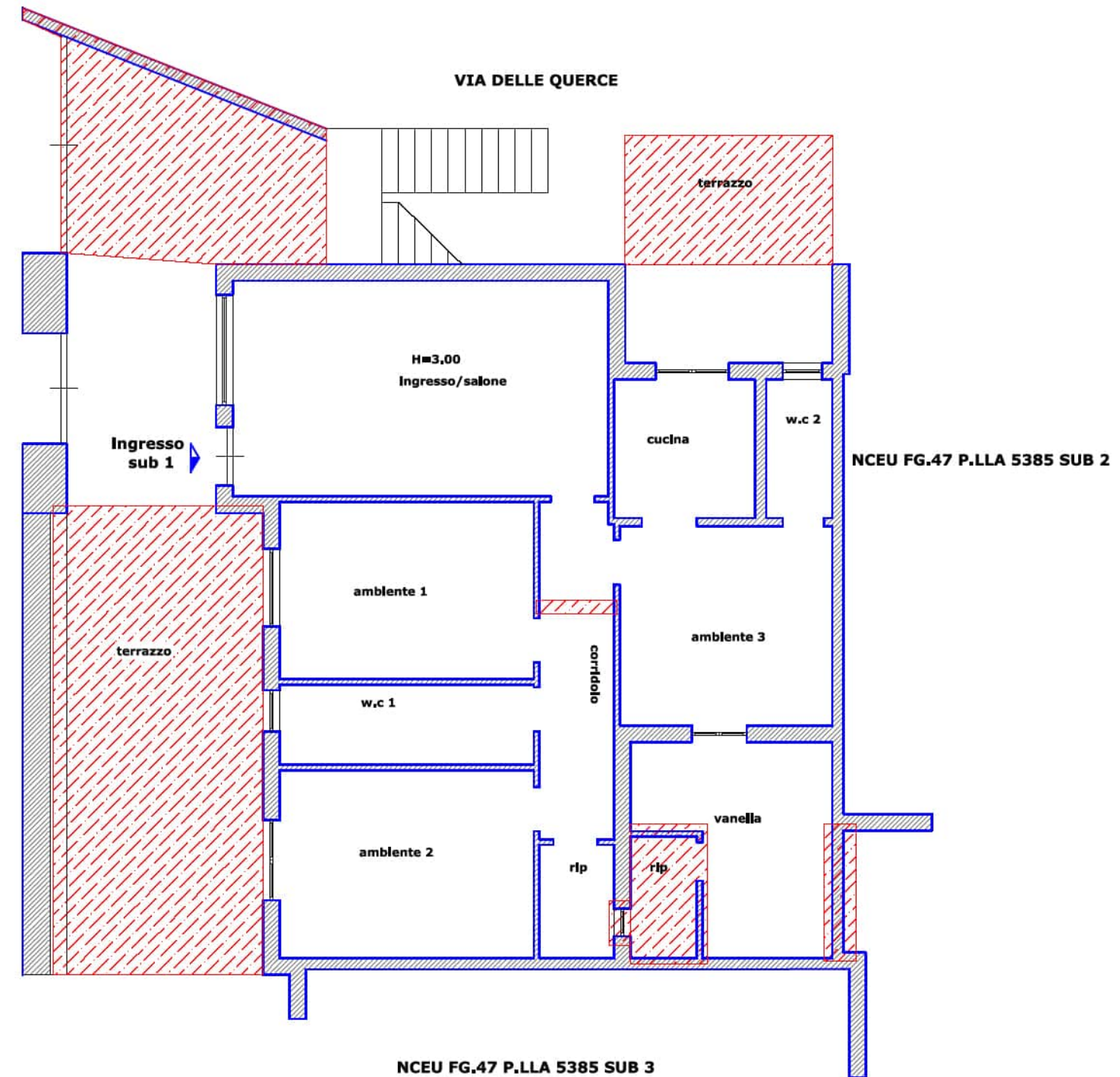

**LEGENDA**



difformità catastali riscontrate

