

**Agenzia del Territorio
CATASTO FABBRICATI
Ufficio provinciale di
Rimini**

Dichiarazione protocollo n. RN0036713 del 27/04/2006
Planimetria di u.i.u. in Comune di Rimini
Via Porto Palos

civ. 108

Identificativi Catastali:
Sezione: 38
Foglio: 63
Particella: 63
Subalterno: 4

Compilata da:
Rinaldi Mirko
Iscritto all'albo:
Geometri
Prov. Rimini
N. 1330

Scheda n. 1
Scala 1: 200

PIANO PRIMO H = 3.20 ml.

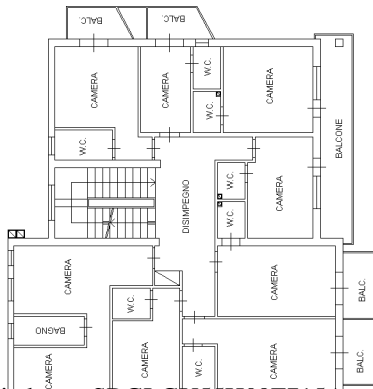

PIANO SECONDO H = 3.05 ml.

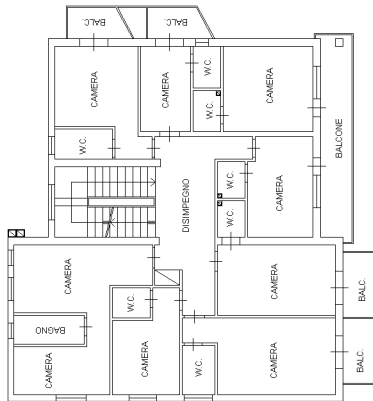

PIANO INTERRATO H = 1.90 ml.

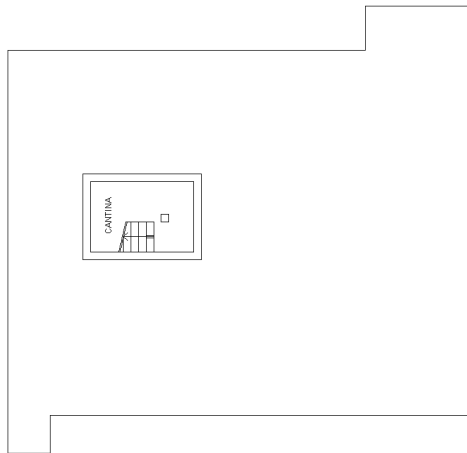

PIANO TERZO Hmed = 2.75 ml.

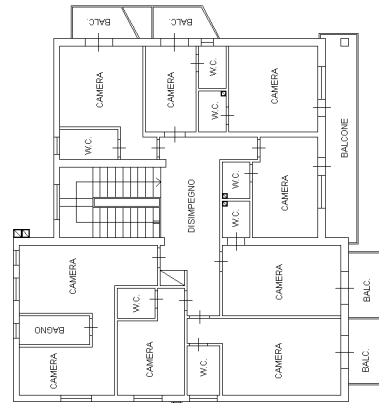

PIANO TERRA H = 3.30 ml.

