

**Agenzia del Territorio
CATASTO FABBRICATI
Ufficio Provinciale di
Rimini**

Dichiarazione protocollo n. RN0006230 del 17/01/2012

Planimetria di u.i.u. in Comune di Rimini

Viale Porto Palos

civ. 112-114

Identificativi Catastali:

Sezione:

Foglio: 38

Particella: 134

Subalterno: 9

Compilata da:

Semprini Stefano

Iscritto all'albo:

Geometri

Prov. Rimini

N. 720

Scheda n. 1

Scala 1:200

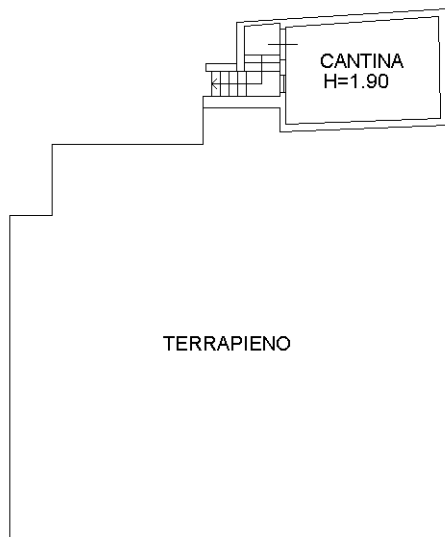

PIANO INTERRATO

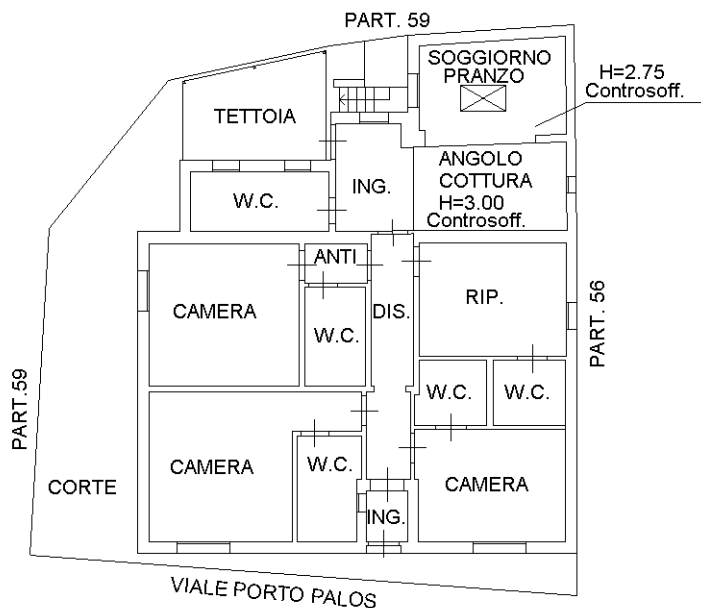

PIANO TERRA
H=2.80 AL CONTROSOFF.

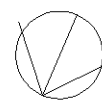

NORD

Ultima planimetria in atti

Catasto dei Fabbricati - Situazione al 06/09/2021 - Comune di RIMINI (H294) - < Foglio: 38 - Particella: 134 - Subalterno: 9 >
VIALE PORTO PALOS n. 112 n. 114 piano: S1-T;