

DOCUMENTAZIONE FOTOGRAFICA
RGE 88-2020

LOTTO 2

*Tecnico incaricato: Arch. Luigi Sorgente
iscritto all'Albo della provincia di Rimini al N. 282
iscritto all'Albo del Tribunale di Rimini al N. 709
C.F. SRGLGU55H09F715A - P.Iva 01500600406*

*con studio in Riccione (Rimini) Via Veneto n. 30
telefono: 0541641184
cellulare: 3356346518
email:luigi.sorgente@alice.it
pec:luigi.sorgente@archiworldpec.it*



Foto 1 - Prospetto lato mare del fabbricato



Foto 2 - Prospetto, lato N/W a confine con altra proprietà



Foto 3 - Prospetto lato N/E, con il cancello per accedere alla corte



Foto 4 - Corte sul retro, con un ampliamento non legittimato



Foto 5-6 - Angolo sul retro con accesso alla cantina



Foto 7 - Internamente ad uso affittacamere sono state ricavate 6 camere da letto con bagno



Foto 8 - Camere con diversa tipologia a due tre letti



Foto 9 - Bagni con rivestimento, box doccia in acciaio e vetro, termoarredo



Foto 10 - Bagno con doccia e bidet



Foto 11-12 - Camera matrimoniale



Foto 13 - Camera a tre letti

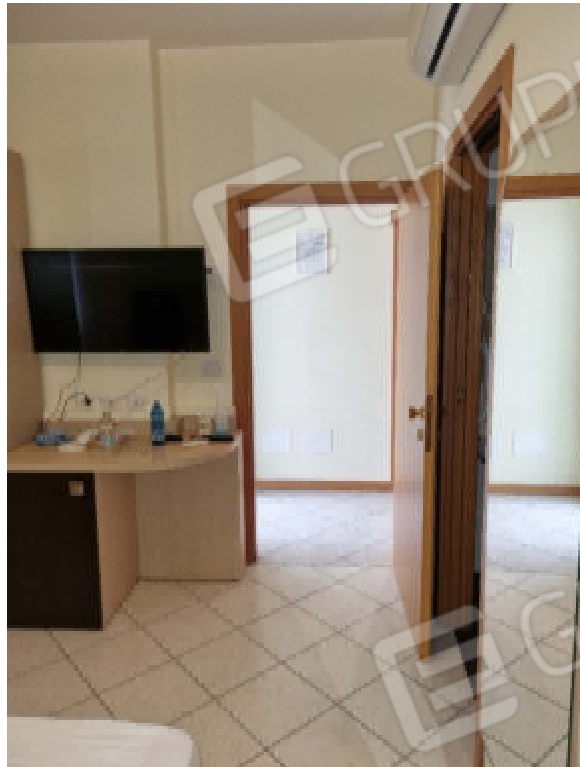

Foto 14 - Bagno con rivestimento h cm. 220



Foto 15 - Camera tre letti



Foto 16 - Luminello camera posta sul retro



Foto 17- Cantina con centrale termica



Foto 18 -19 - La porzione del fabbricato nell'immagine risulta edificata senza autorizzazione



Foto 20 - Vista sul confine lato monte