

MODULARIO  
F. rig. rend. 498



MINISTERO DELLE FINANZE  
DIPARTIMENTO DEL TERRITORIO  
**CATASTO EDILIZIO URBANO** (RDL 13-4-1939, n. 652)

MOD. AN (CEU)

LIRE  
800

\*Scala originale non disponibile.\*

Planimetria di u.i.u. in Comune di RIMINI via LAGO DI GARDA civ. 10

1/3

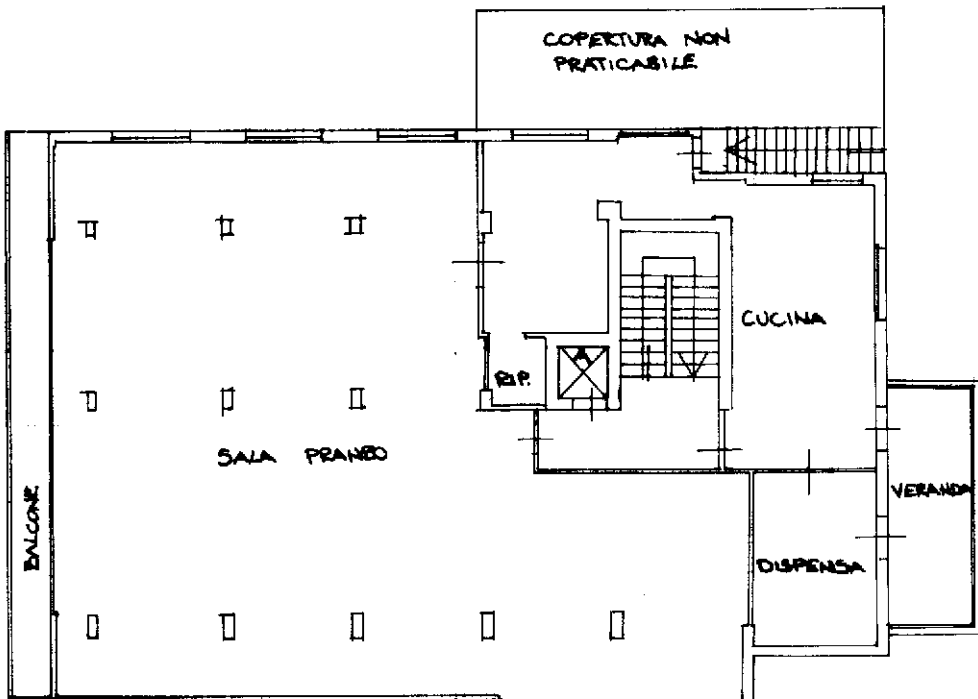

PIANO PRIMO H=3.20

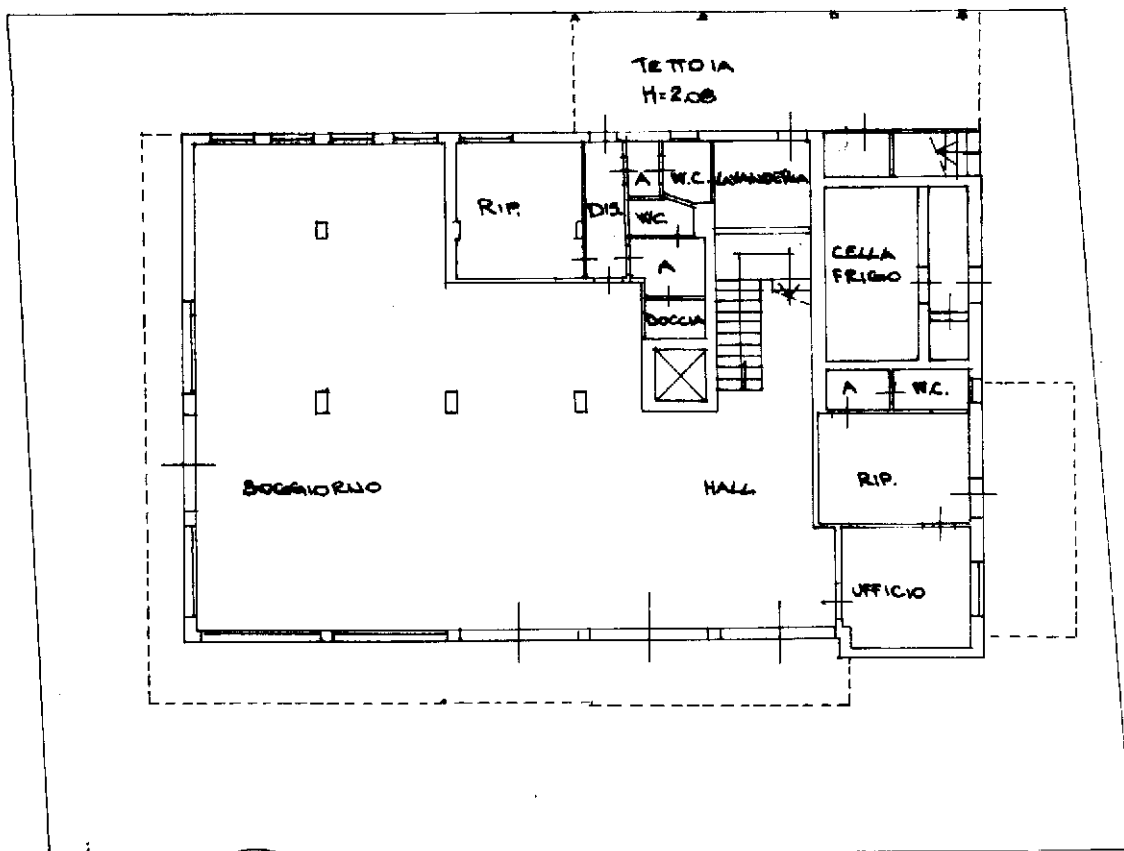

PIANO TERRA H=2.65

ORIENTAMENTO

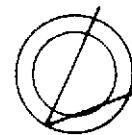

SCALA DI 1:200

*[Handwritten signature]*

Dichiarazione di N.C.   
Denuncia di variazione   
Ultima planimetria in atti

Compilata dall' INGEGNERE  
(Titolo, cognome e nome)  
PERAZZINI GIULIANA

RISERVATO ALL'UFFICIO

Identificativi catastali  
Data presentazione: 19/09/1998 - Data: 05/05/2022 - n. T46925 - Richiedente: MZZMHL73B17H274Q  
Totale schede: 7 - Formato di acquisizione: DATA (21/01/2022) - Formato stampa richiesto: ALL (10/01/2022)  
n. 2101 sub. ....  
data ..... Firma [Handwritten signature]

Catasto dei Fabbricati - Situazione al 05/05/2022 - Comune di RIMINI(H294) - < Foglio 33 - Particella 2101 - Subalterno >  
VIALE LAGO DI GARDA n. 10 Piano 1°

2/3

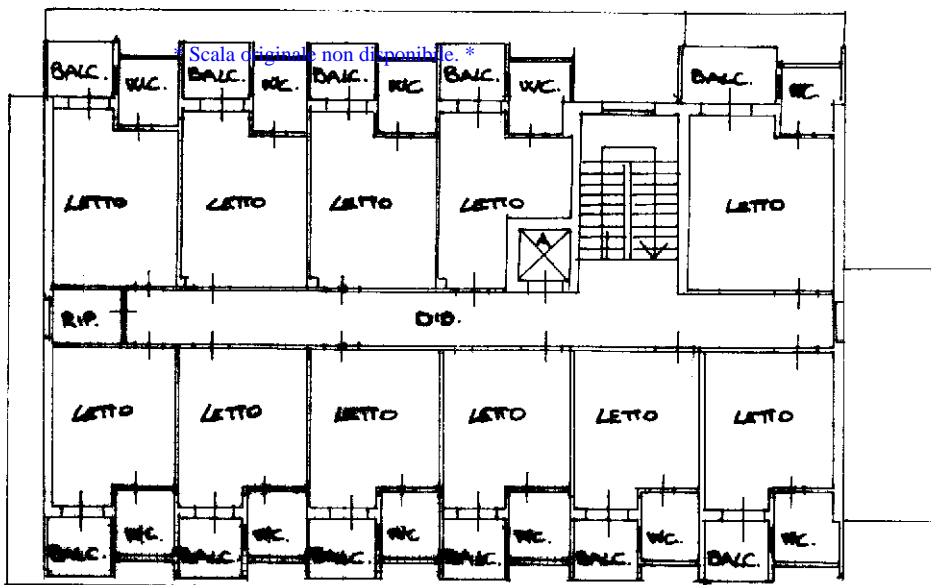

PIANO SECONDO H=3.02

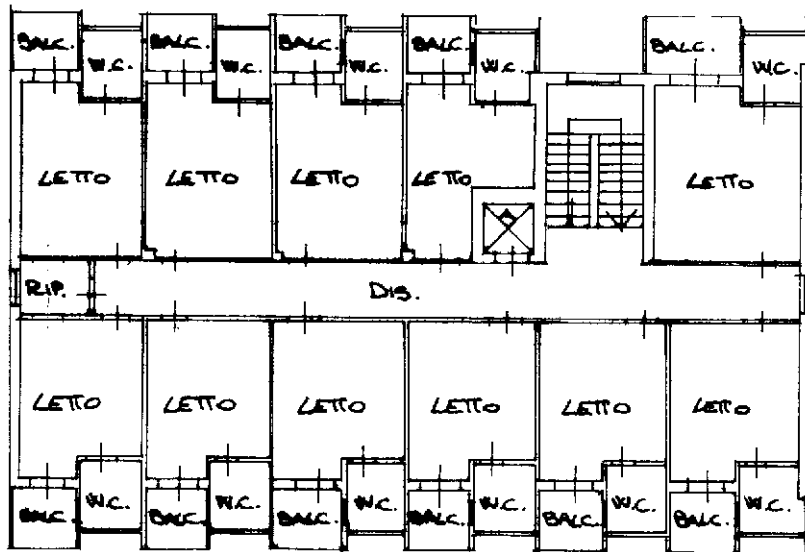

PIANO TERZO H=3.02

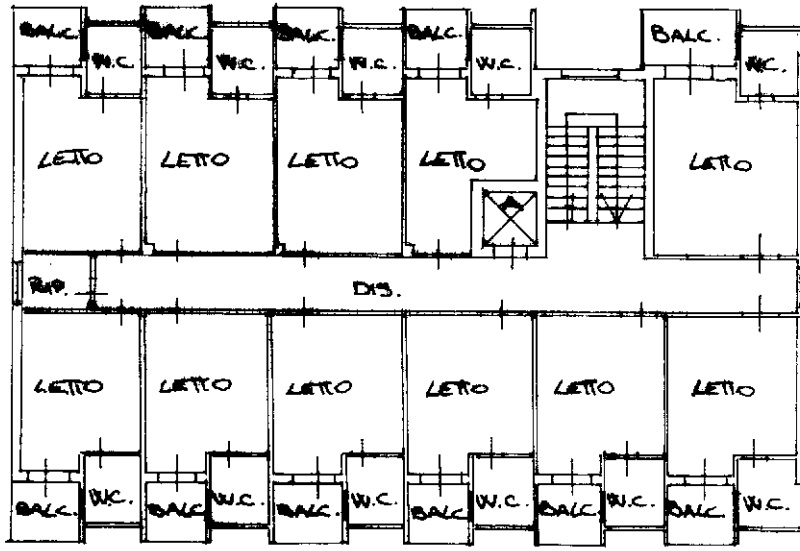

PIANO QUARTO H=3.02

Ultima planimetria in atti

3/3

\* Scala originale non disponibile. \*

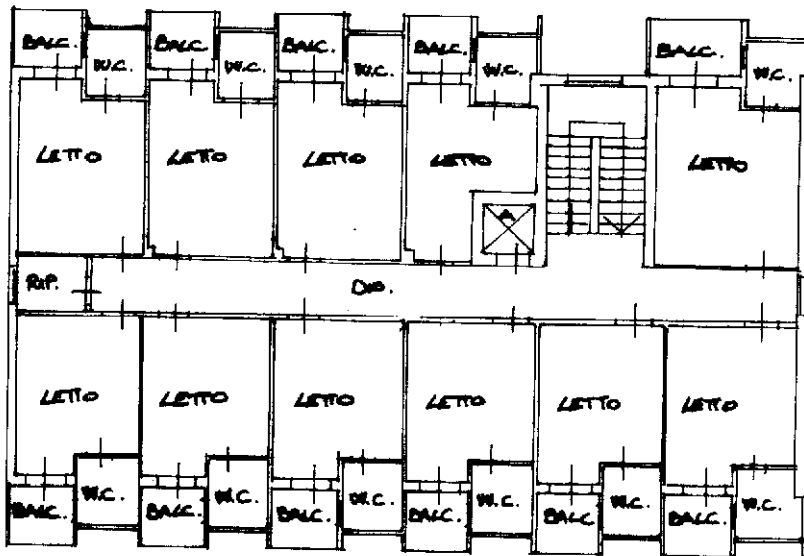

PIANO QUINTO H=3.02

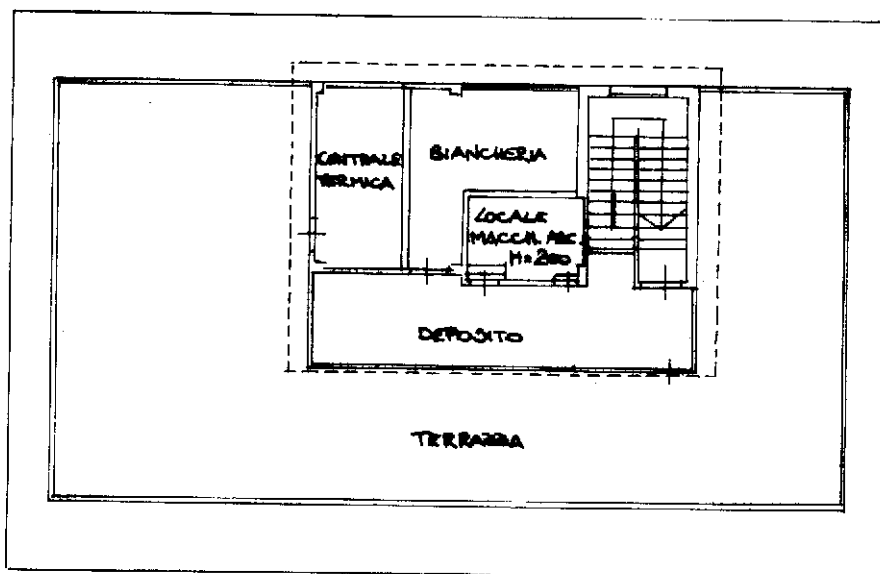

PIANO SESTO H=2.58

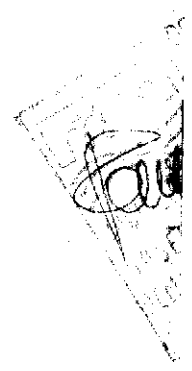

Catasto dei Fabbricati - Situazione al 05/05/2022 - Comune di RIMINI(H294) - < Foglio 33 - Particella 2101 - Subalterno >  
VIALE LAGO DI GARDA n. 10 Piano T-6

Ultima planimetria in atti