

**bruno lazzaroni**

perito industriale edile  
c.f. LZZBRN56L30I904J  
p.i. 00222810939



Via Giuseppe Verdi n.2  
33097 Spilimbergo (PN)  
tel.042740431 fax 0427928200  
studiobrunolazzaroni@gmail.com  
bruno.lazzaroni@pec.eppi.it

TRIBUNALE DI PORDENONE

**Causa Civile n.233/2011 + 39/2012 E.I.**

promossa da:

con l'avv. Novelli Ezio

**VENETO ORIENTALE srl** con l'avv. Zucchiatti Marco e l'avv. Terzi Guido

**ITAL FONDIARIO** con l'avv. Cappelletto Marco

contro con l'avv. Benedet Dania

**DOCUMENTAZIONE FOTOGRAFICA  
(n.69 fotografie)**

Data: 07.01.2013

IL C.T.U.



1 – Prospetto Ovest



2 – Prospetto Ovest





3 – Prospetto Ovest



4 – Prospetto Est – Via Vallone





5 – P.T. - Deposito



6 – Scala per il 1° piano



7 – 1° P - Magazzino



8 – 1° P - Magazzino





9 – 1° P - Magazzino

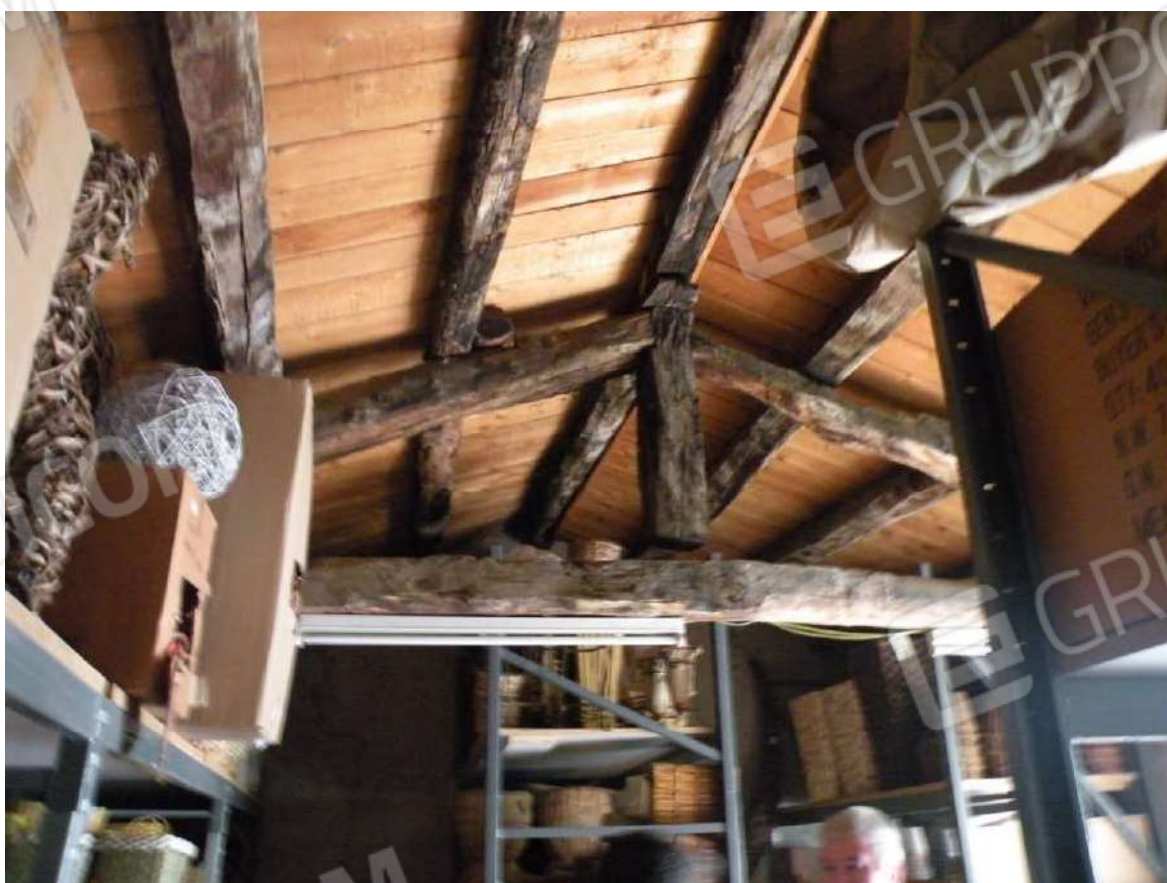

10 - 1° P - Magazzino