

MODULARIO
L. 7/7/79, n. 487



MINISTERO DELLE FINANZE
DIREZIONE GENERALE DEL CATASTO E DEI SERVIZI TECNICI ERARIALI

MOD. B (Nuovo Catasto Edilizio Urbano)

Lirc
150

NUOVO CATASTO EDILIZIO URBANO

(R. DECRETO-LEGGI 11 APRILE 1979, N. 43)

Planimetria dell'immobile situato nel Comune di MINTURNO Via SAUZO n° 3

Ditta _____

Allegata alla dichiarazione presentata all'Ufficio Tecnico Erariale di LATINA

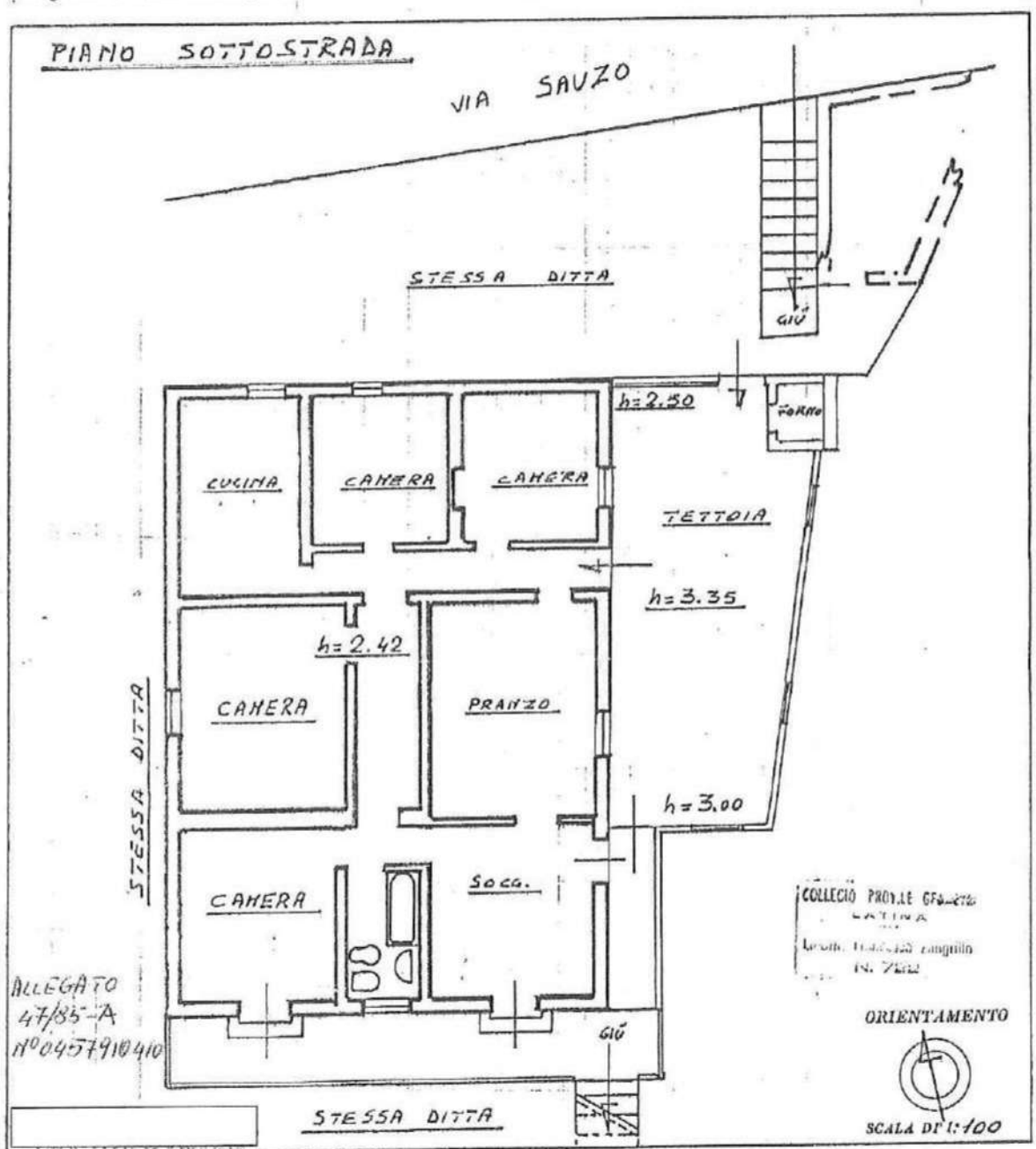

ALLEGATO
47/85-A
N° 0457910410

SPAZIO RISERVATO PER LE ANNOTAZIONI D'UFFICIO

DATA _____

PROT. N° _____

PART. 388/2

Compilata dal GEOMETRA
(Titolo, nome e cognome del tecnico)

Iscritto all'Albo dei GEOMETRI
della Provincia di LATINA

DATA 27 AGOSTO 1985

Firma: _____

MODULINO
P. 41-700 497



MINISTERO DELLE FINANZE

Mod. B (Nuovo Catasto Edilizio Urbano)

DIREZIONE GENERALE DEL CATASTO E DEI SERVIZI TECNICI ERARIALI

Lire
150

NUOVO CATASTO EDILIZIO URBANO

(M. DECRETO-LEGGI 12 APRILE 1970, N. 647)

Planimetria dell'immobile situato nel Comune di HINTURNO

Via SAUZO n° 3

Ditta _____

Allegata alla dichiarazione presentata all'Ufficio Tecnico Erariale di LATINA

PIANO SOTTOSTRADA

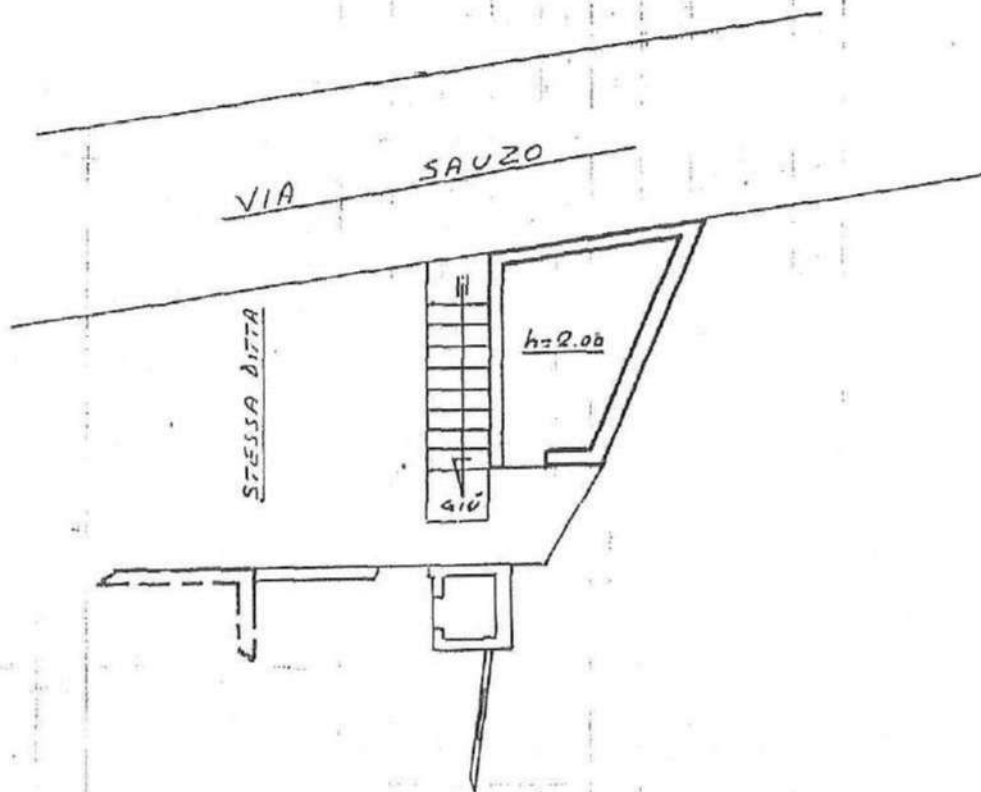

ALLEGATO 47/85-D
n° 04579/0410

CONFEZIONE PROGETTO
CATASTO
Città di _____
Prov. di _____

ORIENTAMENTO



SCALA DI 1:100

SPAZIO RISERVATO PER LE ANNOTAZIONI D'UFFICIO

DATA
PROT. N°

PART. 388/1

Compilata dal GEOMETRA
(Cognome, nome e numero dell'ordine)

Iscritto all'Albo dei GEOMETRI
della Provincia di LATINA

DATA 27 AGOSTO 1985

Firma: _____