



PLANIMETRIE



MODULARIO
F. - rig. rend. - 497



MINISTERO DELLE FINANZE
DIREZIONE GENERALE DEL CATASTO E DEI SERVIZI TECNICI ERARIALI
NUOVO CATASTO EDILIZIO URBANO

Mod. B (Nuovo Catasto Edilizio Urbano)

Lire
100

(R. DECRETO-LEGGE 13 APRILE 1949, N. 652)

Planimetria dell'immobile situato nel Comune di RIETI Via Loc.S.Eleuterio

Ditta [REDACTED]

Allegata alla dichiarazione presentata all'Ufficio Tecnico Erariale di RIETI

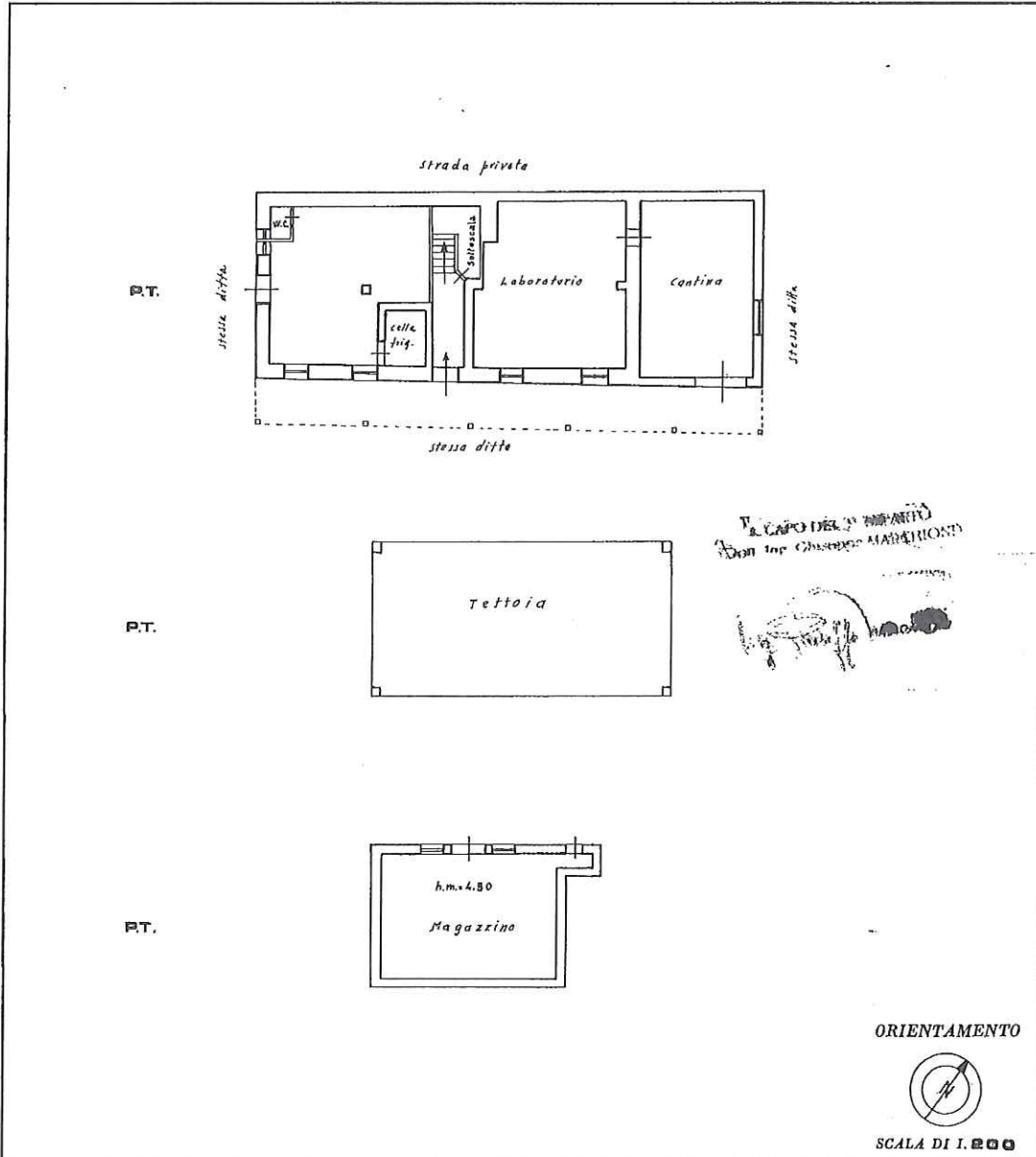

IL CAPO DEL PARTITO
DON GIUSEPPE MARIANO
[Signature]

SPAZIO RISERVATO PER LE ANNOTAZIONI D'UFFICIO

DATA 5-11-86
PROT. N° 1/146

Compilata dal GEOM.
(Titolo, nome e cognome del tecnico)
EGIDIO DANIELI
Iscritto all'Albo de GEOM.
della Provincia di RI
DATA 10-02-86
Firma: [Signature]

Catasto dei Fabbricati - Situazione al 17/09/2020 - Comune di RIETI (H282) - < Sez. Urb.: RI - Foglio: 78 - Particella: 3 - Subalterno: 1 >
Inn. 01
VIA SANT' ELEUTERIO piano: T;

Ultima planimetria in atti



PART. 5 FG. 78

LABORATORIO CORPO "A"

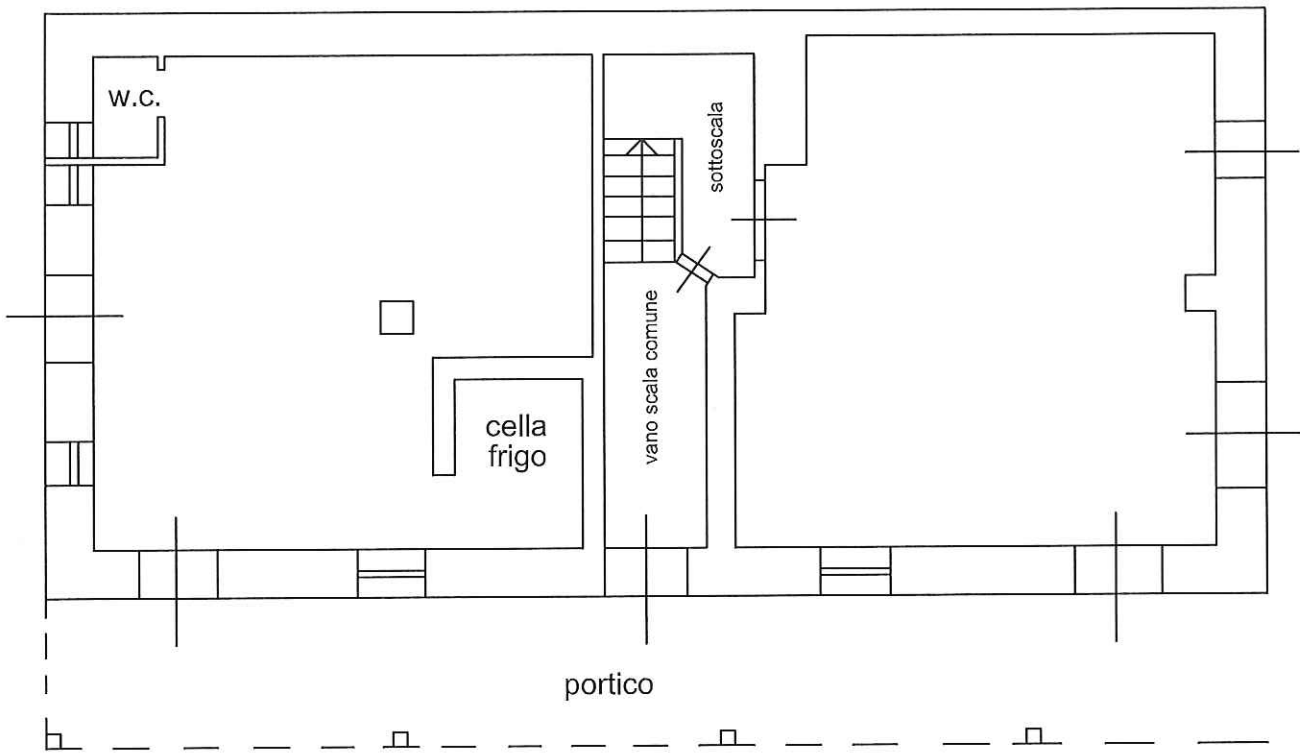

PIANO TERRA

CANTINA
CORPO "A"

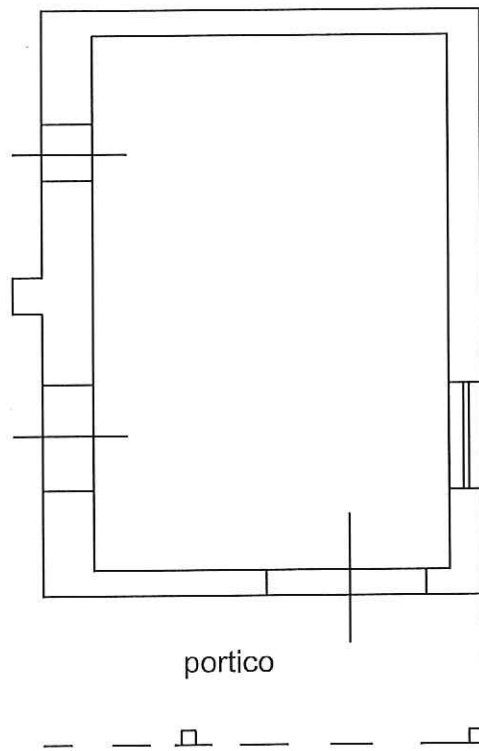

PIANO TERRA

MAGAZZINO
CORPO "B"

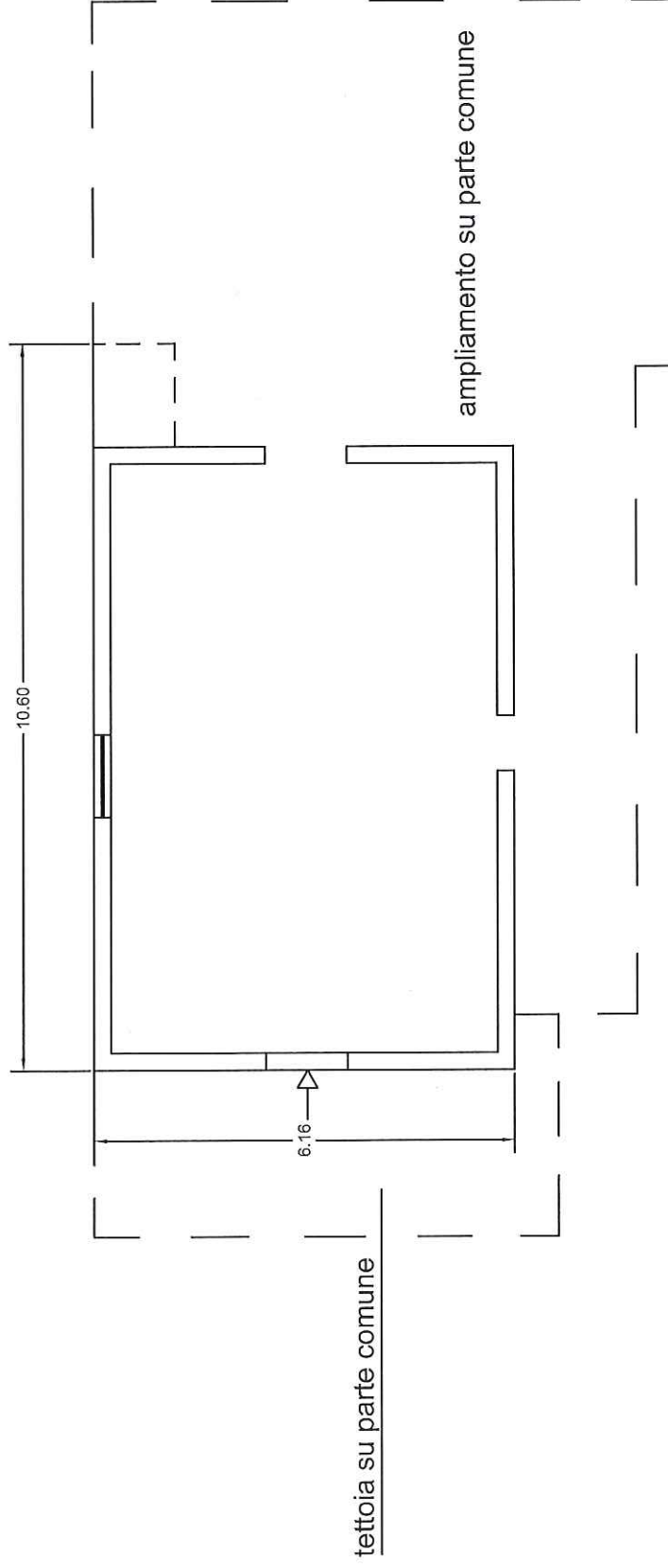

PIANO TERRA

EX TETTOIA
CORPO "C"

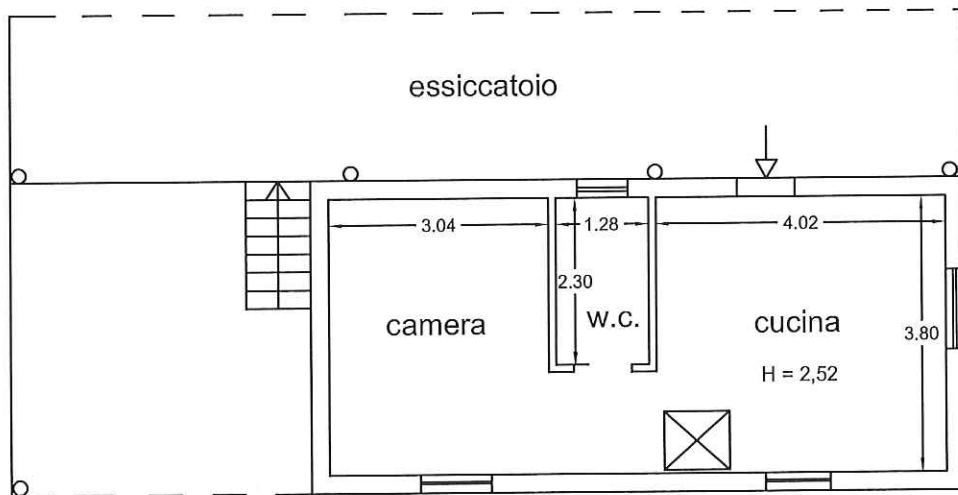

PIANO PRIMO

EX TETTOIA CORPO "C"

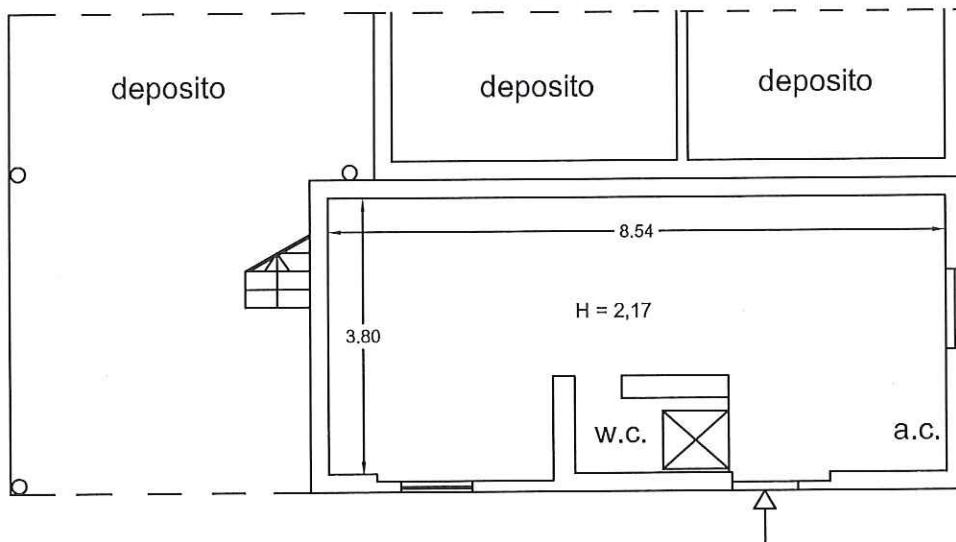

PIANO TERRA

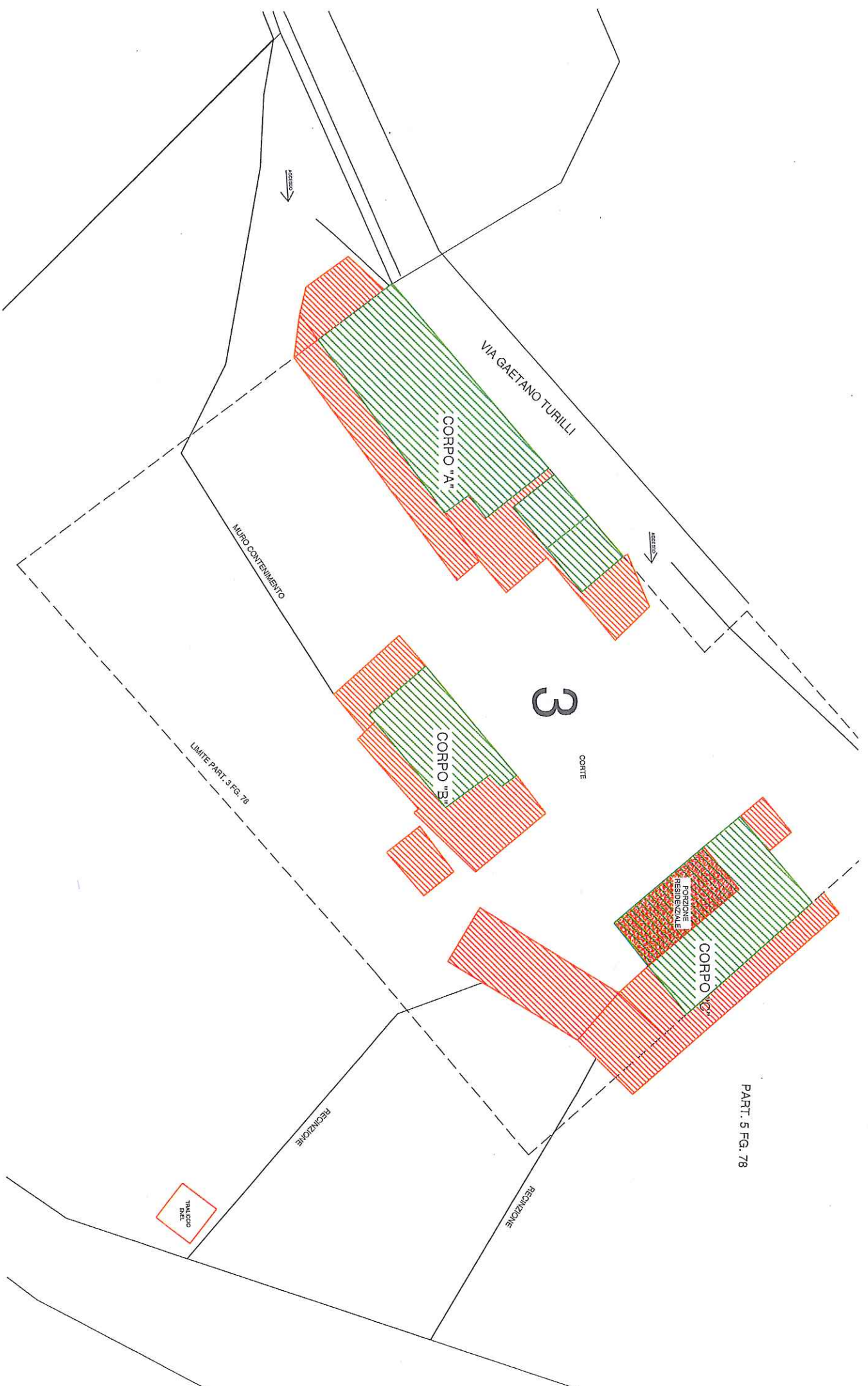

VIA GAETANO TURILLI

CORPO "A"

3

CORTILE

CORPO "B"

PORTAZIONE
RESIDENZIALE

CORPO "C"

PART. 5 FG. 78

MURO CONTENIMENTO

LIMITE PART. 3 FG. 78

RECALZAZIONE

RECALZAZIONE

TRAIUGLIO
S.M.E.