

MODULARIO
F. rig. rend. 497



MINISTERO DELLE FINANZE
DIREZIONE GENERALE DEL CATASTO E DEI SERVIZI TECNICI ERARIALI

Mod. B (Nuovo Catasto Edilizio Urbano)

NUOVO CATASTO EDILIZIO URBANO

Lire
150

(R. DECRETO-LEGGE 13 APRILE 1939, N. 632)

Planimetria dell'immobile situato nel Comune di VELLETRI Via XXIV MAGGIO

Ditta [REDACTED] CON SEDE [REDACTED]

Allegata alla dichiarazione presentata all'Ufficio Tecnico Erariale di ROMA

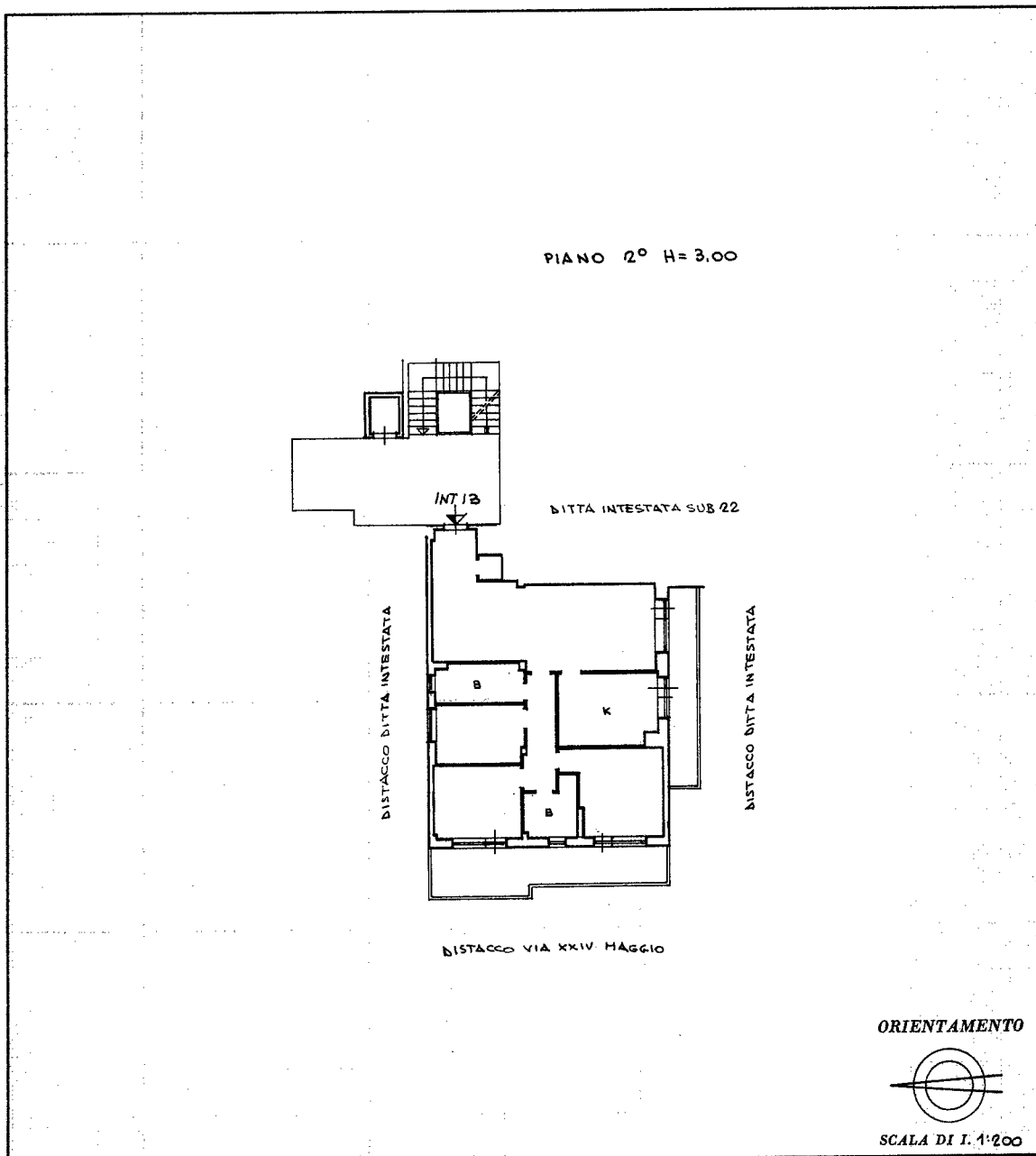

SPAZIO RISERVATO PER LE ANNOTAZIONI D'UFFICIO

DATA PROT. N°	Fg. 51 MAPPALE 1572 SUB 21
------------------	----------------------------

Compilata dall' [REDACTED]

Iscritto all'Albo degli INGEGNERI N° 635
della Provincia di LATINA

DATA 12/02/87

Firma [REDACTED]

Ordine degli Ingegneri della Provincia di Latina
Iscritto al n. 635 dell'Albo

Ultima planimetria in atti

Catasto dei Fabbricati - Situazione al 20/11/2023 - Comune di VELLETRI(L/719) - < Foglio 51 - Particella 1572 - Subalterno 21 >
Firmato Dall'Ingegnere [REDACTED] Del [REDACTED] A RUBAPEC EU QUALIFIED CERTIFICATES CA G1 Serial#: 50dea52a0089ad4b44906b9faf81ae2