

MODULARIO
P. Cat. S. T. 400

(n. 112/V cat.)
Mod. A (Nuovo Catasto Edilizio Urbano)

NUOVO CATASTO EDILIZIO URBANO

(n. DECRETO-LEGGI 12 APRILE 1998, N. 512)

Planimetria dell'immobile situato nel Comune di **ROVATO**

Via OSPEDALE - Via ROMA

Ditta

Allegato alla dichiarazione presentata all'Ufficio Tecnico Erariale di **BRESCIA**

Scheda n° **4**

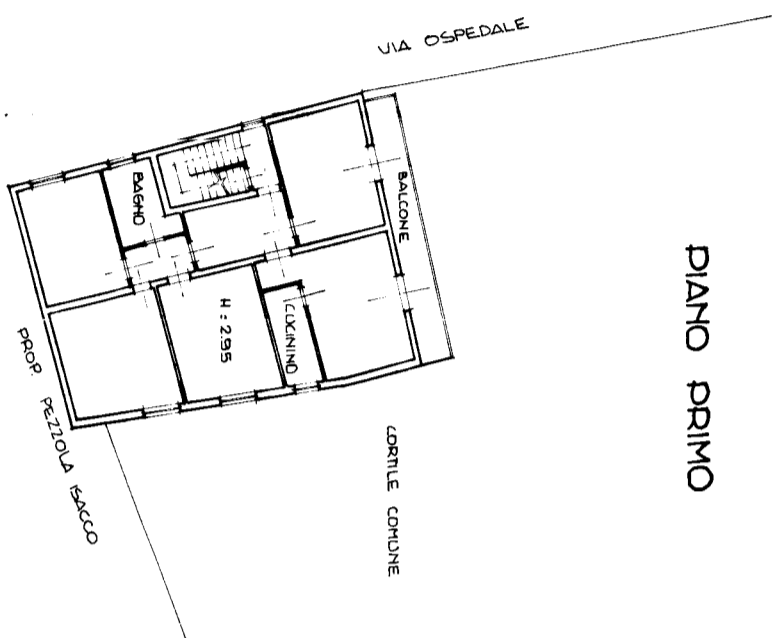
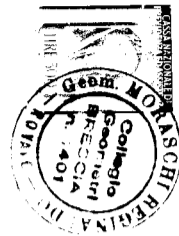

PIANO PRIMO

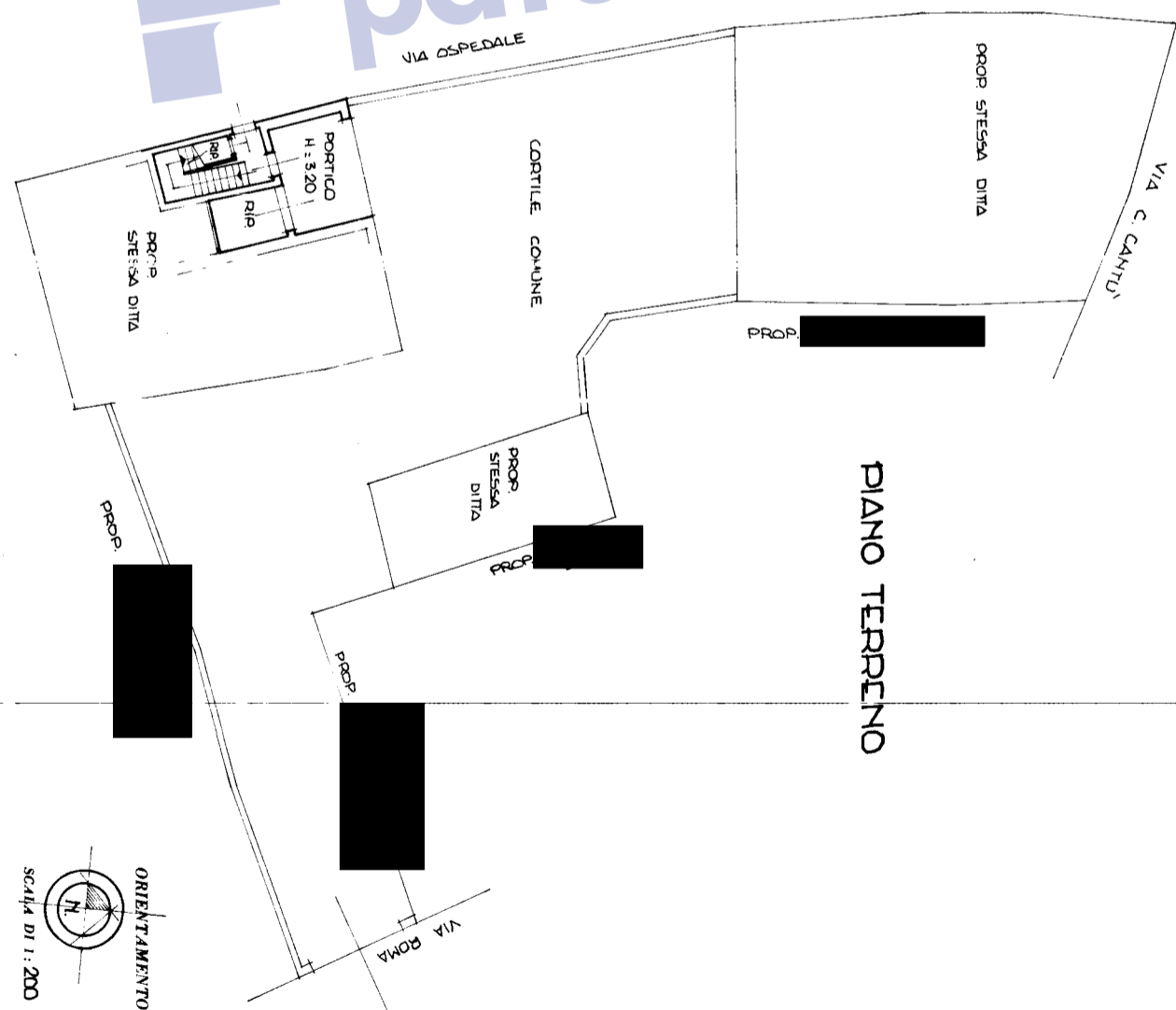

PIANO TERRENO

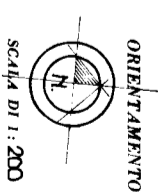

SPAZIO RISERVATO PER LE ANNOTAZIONI D'UFFICIO	
DATA	24/10/1981
PROT. N°	2922
Comune Catastrario:	Rovato
Foglio	4
Mappali	: 635 - 631

Completata dal **Geom. M. M. SCHI BERNINI**
(Trib. n. 1401 e registro del settore)

Iscritto all'Albo dei Geometri n° 1401
della Provincia di BRESCIA
data 16 ottobre 1981
Firma: *M. M. Schi Bernini*

Situazione al 08/01/2013 - Comune di ROVATO (H598) - < Sez. Urb.: NCT - Foglio: 4 - Particella: 635 - Subalterno: 3 >
VIA OSPEDALE n. 6 piano: T-1;