



N=5013400

E=1590100

1 Particella: 180

Comune: ALFIANELLO
Foglio: 7
Scala originale: 1:1000
Dimensione cornice: 267.000 x 189.000 metri
10-Gen-2018 16:46:30
Prot. n. T267951/2018

ELABORATO PLANIMETRICO	
Compilato da: Moscardi Gervasio	
Iscritto all'albo: Geometri	
Prov. Brescia	N. 2086

Agenzia del Territorio
CATASTO FABBRICATI
Ufficio Provinciale di
Brescia

Comune di Alfianello	Protocollo n. BS0105206 del 01/04/2010
Sezione: NCT Foglio: 7 Particella: 180	Tipo Mappale n. del
Dimostrazione grafica dei subalterni	Scala 1 : 500

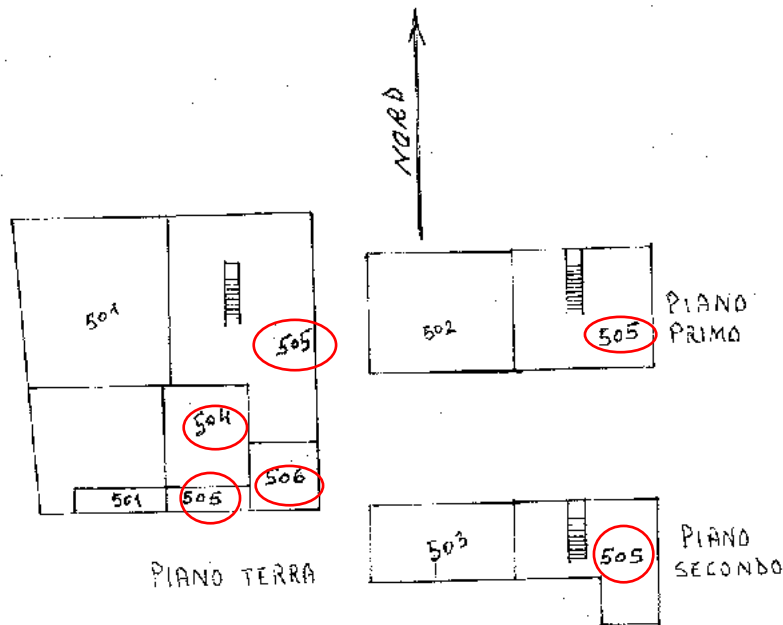

Ultima planimetria in atti

Dichiarazione protocollo n. BS0105206 del 01/04/2010

Agenzia del Territorio
CATASTO FABBRICATI
Ufficio Provinciale di
Brescia

Planimetria di u.i.u. in Comune di Alfianello

Via Alessandro Volta

civ. 9

Identificativi Catastali:

Sezione: NCT

Foglio: 7

Particella: 180

Subalterno: 505

Compilata da:

Moscardi Gervasio

Iscritto all'albo:

Geometri

Prov. Brescia

N. 2086

Scheda n. 1

Scala 1:200

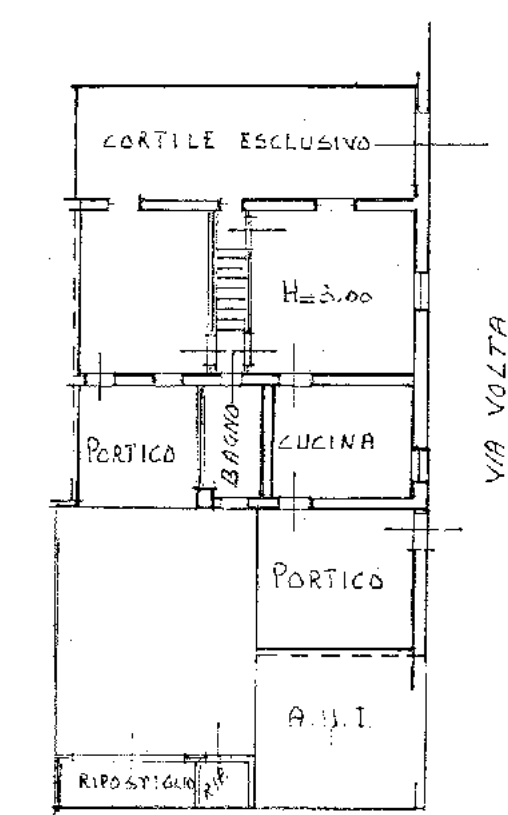

PIANO TERRA

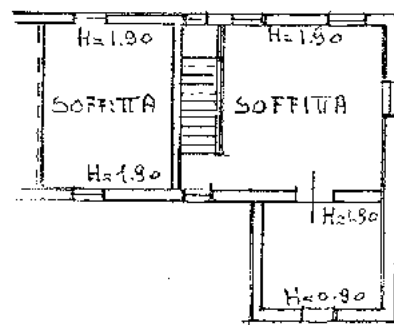
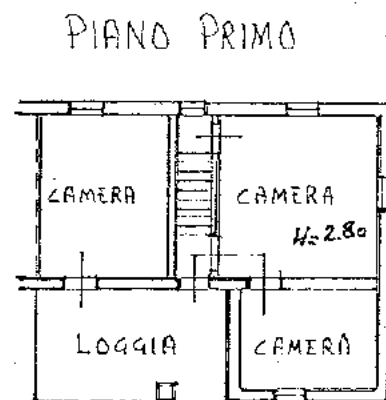

SOTTOTETTO

Catasto dei Fabbricati - Situazione al 10/01/2018 - Comune di ALFIANELLO (A188) - < Sez.Urb.: NCT - Foglio: 7 - Particella: 180 - Subalterno: 505 >
VIA VOLTA n. 9 piano: T-1;

Ultima planimetria in atti

Dichiarazione protocollo n. BS0105206 del 01/04/2010

**Agenzia del Territorio
CATASTO FABBRICATI
Ufficio Provinciale di
Brescia**

Planimetria di u.i.u. in Comune di Alfianello

Via Alessandro Volta

civ. 9

Identificativi Catastali:

Sezione: NCT

Foglio: 7

Particella: 180

Subalterno: 506

Compilata da:
Moscardi Gervasio

Iscritto all'albo:
Geometri

Prov. Brescia

N. 2086

Scheda n. 1

Scala 1:200

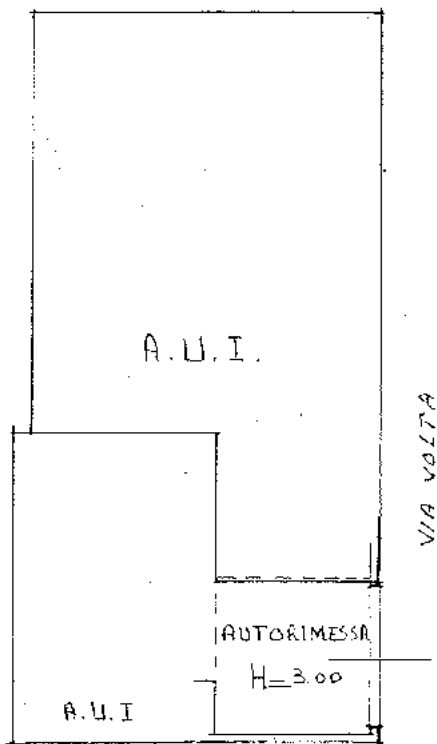

Catasto dei Fabbricati - Situazione al 10/01/2018 - Comune di ALFIANELLO (A188) - < Sez.Urb.: NCT - Foglio: 7 - Particella: 180 - Subalterno: 506 >
VIA VOLTA n. 9 piano: T;

Ultima planimetria in atti