

MODULARIO
F. Cat. 215



MINISTERO DELLE FINANZE
DIREZIONE GENERALE DEL CATASTO E DEI SERVIZI TECNICI ERARIALI

MOD. B (Nuovo Catasto Edilizio Urbano)

Lire
20

NUOVO CATASTO EDILIZIO URBANO

(IL DECRETO LEGGE 15 APRILE 1959, N. 662)

Planimetria dell'immobile situato nel Comune di Cinisello Balsamo Via Don Bosco

Ditta [REDACTED]

Allegata alla dichiarazione presentata all'Ufficio Tecnico Erariale di [REDACTED]

Scheda L 0520924

Piano Terreno

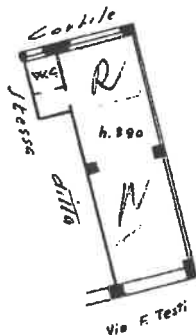

ORIENTAMENTO



SCALA DI 1:200

SPAZIO RISERVATO PER LE ANNOTAZIONI D'UFFICIO

DITTA
PROT. N°

Compilata dal [REDACTED] Per ind. Edile
[REDACTED] Albergo
Iscritto all'Albo de [REDACTED] Per ind. Edili
della Provincia di MILANO
DATA [REDACTED]
Firma: [REDACTED]

Ultima planimetria in atti

Data presentazione: 11/10/1963 - Data: 22/06/2023 - n. T272321 - Richiedente: [REDACTED]

Totale schede: 1 - Formato di acquisizione: A3(297x420) - Formato stampa richiesto: A4(210x297)