

MODULARIO
F. rig. fond. 487



MINISTERO DELLE FINANZE
DIREZIONE GENERALE DEL CATASTO E DEI SS.TT.EE.
CATASTO EDILIZIO URBANO (RDL 13-4-1939, n. 852)

MOD. **BN** (CEU)

Planimetria di u.i.u. in Comune di SOLARO via PIAZZA GRANDI civ. 48

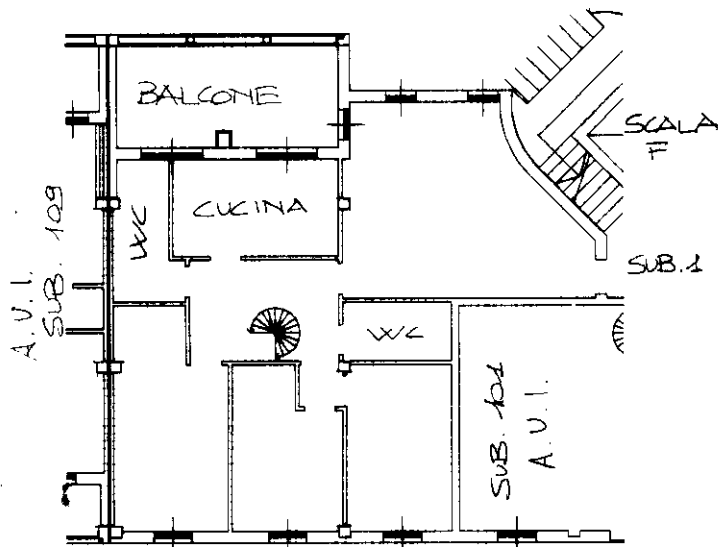

PIANO 3°
H=U. 2,70

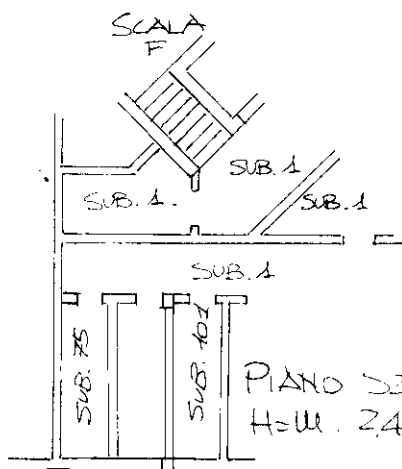

PIANO 2°
H=U. 2,40

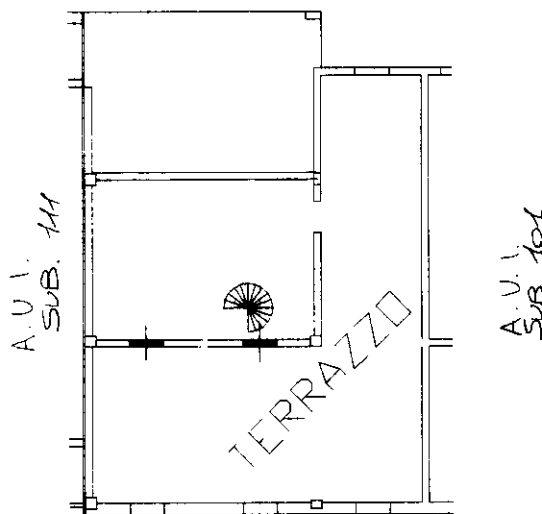

PIANO 4°
H=U. 1,85

ORIENTAMENTO



SCALA DI 1:200

Dichiarazione di N.C.
Denuncia di variazione

Compilata dal GEOM. SANDIANO
(Titolo, cognome e nome)
PAOLO

RISERVATO ALL'UFFICIO

Ultima planimetria in atti

Data presentazione:05/01/1995 - Data: 11/12/2019 - n. T274182 - Richiedente: PZZLNN77E52B729X
Totale schede: 1 - Form. 101 - Fornito stampo: A4(210x297) - Fornito stampo: A4(210x297)

iscritto all'albo dei GEOMETRI
della provincia di VARESE n. 1452
data 30/11/94 Firma PAOLO SANDIANO

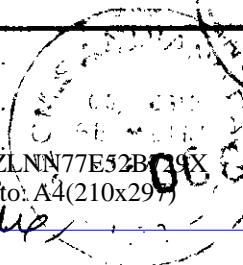

5 GEN 19

Catasto di Fabbricati - Situazione al 11/12/2019 - Comune di SOLARO (I786) - < Foglio: 7 - Particella: 19 - Subalterno: 102 >
PIAZZA ACHILLE GRANDI n. 48 piano: 3-4-S2-scala: F