

**Agenzia del Territorio  
CATASTO FABBRICATI  
Ufficio Provinciale di  
Milano**

Dichiarazione protocollo n. MI0071570 del 02/02/2010

Planimetria di u.i.u. in Comune di Brugherio

Via Increa

civ. 34

Identificativi Catastali:

Sezione:

Foglio: 37

Particella: 425

Subalterno: 36

Compilata da:  
Cartaginese Cesare

Iscritto all'albo:  
Geometri

Prov. Milano

N. 9216

Scheda n. 1

Scala 1:200

### PIANO PRIMO INTERRATO

H: 2.50 MT.

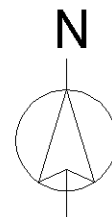
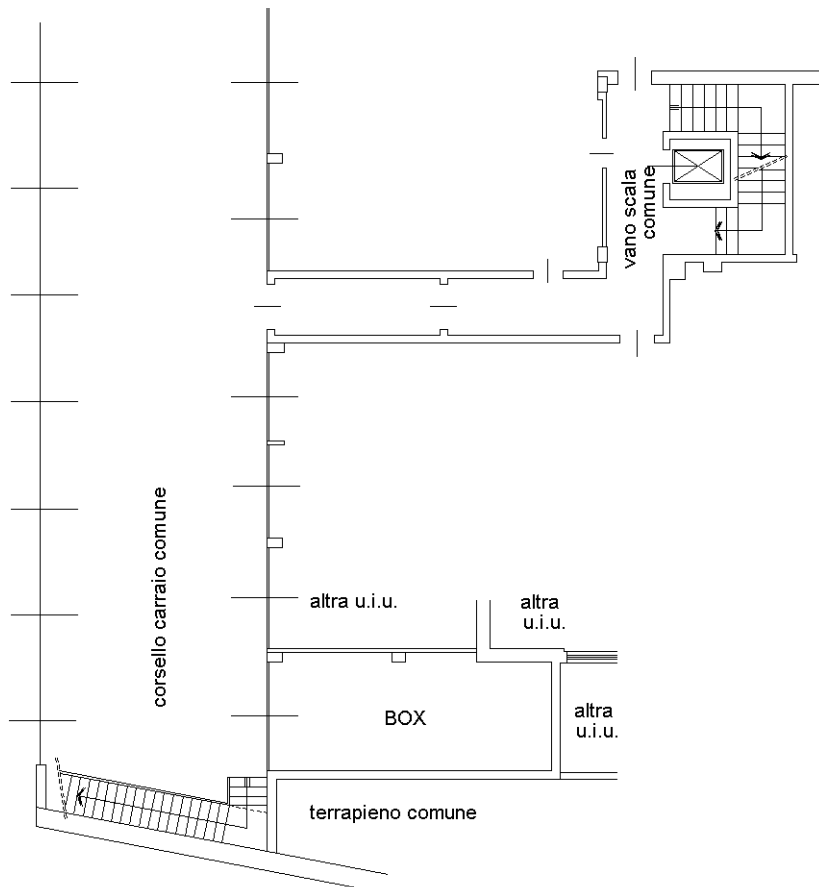

Ultima planimetria in atti