Ispezione telematica

Ispezione n. T26544 del 12/08/2023

per immobile

Richiedente MRNPLA

Dati della richiesta

Immobile : Comune di BRONI (PV)
Tipo catasto : Fabbricati
Foglio : 19 - Particella 936 - Subalterno 3

Esclusione ipoteche non rinnovate o cancellate e trascrizioni non rinnovate

Ulteriori restrizioni:
Esclusione ipoteche non rinnovate o cancellate e trascrizioni non rinnovate

Situazione aggiornamento

Periodo informatizzato dal 01/12/1989 al 11/08/2023

Elenco immobili

Comune di BRONI (PV) Catasto Fabbricati

1. Sezione urbana - Foglio 0019 Particella 00936 Subalterno 0003

Elenco sintetico delle formalita

-
1. ISCRIZIONE del 06/08/2004 - Registro Particolare 1420 Registro Generale 7488
Pubblico ufficiale TRIBUNALE DI VOGHERA Repertorio 336/2004 del 14/07/2004
IPOTECA GIUDIZIALE derivante da DECRETO INGIUNTIVO
Nota disponibile in formato elettronico
Documenti successivi correlati:
 1. Annotazione n. 180 del 13/03/2012 (RESTRIZIONE DI BENI)
 2. Annotazione n. 1032 del 16/12/2020 (RESTRIZIONE DI BENI)
 3. Annotazione n. 769 del 27/07/2021 (RESTRIZIONE DI BENI)
 4. Annotazione n. 318 del 01/04/2022 (RESTRIZIONE DI BENI)
 5. Annotazione n. 1049 del 22/11/2022 (RESTRIZIONE DI BENI)
 2. ISCRIZIONE del 30/06/2006 - Registro Particolare 1041 Registro Generale 5982
Pubblico ufficiale TRIBUNALE DI PAVIA Repertorio 538 del 25/05/2006
IPOTECA GIUDIZIALE derivante da DECRETO INGIUNTIVO
Nota disponibile in formato elettronico
Documenti successivi correlati:
 1. Annotazione n. 181 del 13/03/2012 (RESTRIZIONE DI BENI)
 2. Annotazione n. 1033 del 16/12/2020 (RESTRIZIONE DI BENI)
 3. Annotazione n. 770 del 27/07/2021 (RESTRIZIONE DI BENI)
 4. Annotazione n. 319 del 01/04/2022 (RESTRIZIONE DI BENI)
 5. Annotazione n. 1050 del 22/11/2022 (RESTRIZIONE DI BENI)

Ispezione telematica

Ispezione n. T26544 del 12/08/2023

per immobile

Richiedente MRNPLA

3. TRASCRIZIONE del 24/08/2006 - Registro Particolare 5445 Registro Generale 8016
Pubblico ufficiale UFFICIALE GIUDIZIARIO Repertorio 1163 del 09/08/2006
ATTO ESECUTIVO O CAUTELARE - VERBALE DI PIGNORAMENTO IMMOBILI
Nota disponibile in formato elettronico
Documenti successivi correlati:
 1. Annotazione n. 182 del 13/03/2012 (RESTRIZIONE DEI BENI)
 2. Annotazione n. 1034 del 16/12/2020 (RESTRIZIONE DI BENI)
 3. Annotazione n. 771 del 27/07/2021 (RESTRIZIONE DI BENI)
 4. Annotazione n. 320 del 01/04/2022 (RESTRIZIONE DI BENI)
 5. Annotazione n. 1051 del 22/11/2022 (RESTRIZIONE DI BENI)

4. ISCRIZIONE del 24/02/2020 - Registro Particolare 102 Registro Generale 1096
Pubblico ufficiale MAGNANI ANGELO Repertorio 33819 del 10/03/2000
IPOTECA IN RINNOVAZIONE derivante da IPOTECA VOLONTARIA PER CONCESSIONE A GARANZIA DI MUTUO
Nota disponibile in formato elettronico
Formalita di riferimento: Iscrizione n. 277 del 2000
Documenti successivi correlati:
 1. Annotazione n. 1036 del 16/12/2020 (RESTRIZIONE DI BENI)
 2. Annotazione n. 773 del 27/07/2021 (RESTRIZIONE DI BENI)
 3. Annotazione n. 321 del 01/04/2022 (RESTRIZIONE DI BENI)
 4. Annotazione n. 1052 del 22/11/2022 (RESTRIZIONE DI BENI)Immobili attuali

5. TRASCRIZIONE del 15/07/2021 - Registro Particolare 4473 Registro Generale 5784
Pubblico ufficiale TRIBUNALE DI PAVIA Repertorio 15/2021 del 16/06/2021
ATTO GIUDIZIARIO - DECRETO DI TRASFERIMENTO IMMOBILI
Nota disponibile in formato elettronico

6. ISCRIZIONE del 28/03/2022 - Registro Particolare 245 Registro Generale 2253
Pubblico ufficiale TRIBUNALE DI UDINE Repertorio 814 del 22/07/2021
IPOTECA GIUDIZIALE derivante da DECRETO INGIUNTIVO
Nota disponibile in formato elettronico

7. ANNOTAZIONE del 22/11/2022 - Registro Particolare 1047 Registro Generale 8865
Pubblico ufficiale TRIBUNALE DI PAVIA Repertorio 15 del 16/06/2021
ANNOTAZIONE A ISCRIZIONE - RESTRIZIONE DI BENI
Nota disponibile in formato elettronico
Formalita di riferimento: Iscrizione n. 359 del 2004

Ispezione telematica

Ispezione n. T26544 del 12/08/2023

per immobile

Richiedente MRNPLA

8. ANNOTAZIONE del 22/11/2022 - Registro Particolare 1048 Registro Generale 8866
Pubblico ufficiale TRIBUNALE DI PAVIA Repertorio 15 del 16/06/2021
ANNOTAZIONE A ISCRIZIONE - RESTRIZIONE DI BENI
Nota disponibile in formato elettronico
Formalita di riferimento: Iscrizione n. 509 del 2004
9. ANNOTAZIONE del 22/11/2022 - Registro Particolare 1049 Registro Generale 8867
Pubblico ufficiale TRIBUNALE DI PAVIA Repertorio 15 del 16/06/2021
ANNOTAZIONE A ISCRIZIONE - RESTRIZIONE DI BENI
Nota disponibile in formato elettronico
Formalita di riferimento: Iscrizione n. 1420 del 2004
10. ANNOTAZIONE del 22/11/2022 - Registro Particolare 1050 Registro Generale 8868
Pubblico ufficiale TRIBUNALE DI PAVIA Repertorio 15 del 16/06/2021
ANNOTAZIONE A ISCRIZIONE - RESTRIZIONE DI BENI
Nota disponibile in formato elettronico
Formalita di riferimento: Iscrizione n. 1041 del 2006
11. ANNOTAZIONE del 22/11/2022 - Registro Particolare 1051 Registro Generale 8869
Pubblico ufficiale TRIBUNALE DI PAVIA Repertorio 15 del 16/06/2021
ANNOTAZIONE A TRASCRIZIONE - RESTRIZIONE DI BENI
Nota disponibile in formato elettronico
Formalita di riferimento: Trascrizione n. 5445 del 2006
12. ANNOTAZIONE del 22/11/2022 - Registro Particolare 1052 Registro Generale 8870
Pubblico ufficiale TRIBUNALE DI PAVIA Repertorio 15 del 16/06/2021
ANNOTAZIONE A ISCRIZIONE - RESTRIZIONE DI BENI
Nota disponibile in formato elettronico
Formalita di riferimento: Iscrizione n. 102 del 2020
13. TRASCRIZIONE del 01/03/2023 - Registro Particolare 1245 Registro Generale 1697
Pubblico ufficiale UFFICIALI GIUDIZIARI DI PAVIA Repertorio 338 del 06/02/2023
ATTO ESECUTIVO O CAUTELARE - VERBALE DI PIGNORAMENTO IMMOBILI
Nota disponibile in formato elettronico

Ispezione telematica

Ispezione n. T26619 del 12/08/2023

per immobile

Richiedente MRNPLA

Dati della richiesta

Immobile : Comune di BRONI (PV)
Tipo catasto : Fabbricati
Foglio : 19 - Particella 936 - Subalterno 4

Esclusione ipoteche non rinnovate o cancellate e trascrizioni non rinnovate

Ulteriori restrizioni:
Esclusione ipoteche non rinnovate o cancellate e trascrizioni non rinnovate

Situazione aggiornamento

Periodo informatizzato dal 01/12/1989 al 11/08/2023

Elenco immobili

Comune di BRONI (PV) Catasto Fabbricati

1. Sezione urbana - Foglio 0019 Particella 00936 Subalterno 0004

Elenco sintetico delle formalita

-
1. ISCRIZIONE del 06/08/2004 - Registro Particolare 1420 Registro Generale 7488
Pubblico ufficiale TRIBUNALE DI VOGHERA Repertorio 336/2004 del 14/07/2004
IPOTECA GIUDIZIALE derivante da DECRETO INGIUNTIVO
Nota disponibile in formato elettronico
Documenti successivi correlati:
 1. Annotazione n. 180 del 13/03/2012 (RESTRIZIONE DI BENI)
 2. Annotazione n. 1032 del 16/12/2020 (RESTRIZIONE DI BENI)
 3. Annotazione n. 769 del 27/07/2021 (RESTRIZIONE DI BENI)
 4. Annotazione n. 318 del 01/04/2022 (RESTRIZIONE DI BENI)
 5. Annotazione n. 1049 del 22/11/2022 (RESTRIZIONE DI BENI)

 2. ISCRIZIONE del 30/06/2006 - Registro Particolare 1041 Registro Generale 5982
Pubblico ufficiale TRIBUNALE DI PAVIA Repertorio 538 del 25/05/2006
IPOTECA GIUDIZIALE derivante da DECRETO INGIUNTIVO
Nota disponibile in formato elettronico
Documenti successivi correlati:
 1. Annotazione n. 181 del 13/03/2012 (RESTRIZIONE DI BENI)
 2. Annotazione n. 1033 del 16/12/2020 (RESTRIZIONE DI BENI)
 3. Annotazione n. 770 del 27/07/2021 (RESTRIZIONE DI BENI)
 4. Annotazione n. 319 del 01/04/2022 (RESTRIZIONE DI BENI)
 5. Annotazione n. 1050 del 22/11/2022 (RESTRIZIONE DI BENI)

Ispezione telematica

Ispezione n. T26619 del 12/08/2023

per immobile

Richiedente MRNPLA

3. TRASCRIZIONE del 24/08/2006 - Registro Particolare 5445 Registro Generale 8016
Pubblico ufficiale UFFICIALE GIUDIZIARIO Repertorio 1163 del 09/08/2006
ATTO ESECUTIVO O CAUTELARE - VERBALE DI PIGNORAMENTO IMMOBILI
Nota disponibile in formato elettronico
Documenti successivi correlati:
 1. Annotazione n. 182 del 13/03/2012 (RESTRIZIONE DEI BENI)
 2. Annotazione n. 1034 del 16/12/2020 (RESTRIZIONE DI BENI)
 3. Annotazione n. 771 del 27/07/2021 (RESTRIZIONE DI BENI)
 4. Annotazione n. 320 del 01/04/2022 (RESTRIZIONE DI BENI)
 5. Annotazione n. 1051 del 22/11/2022 (RESTRIZIONE DI BENI)

4. ISCRIZIONE del 21/06/2019 - Registro Particolare 509 Registro Generale 4136
Pubblico ufficiale MAGNANI ANGELO Repertorio 31733 del 22/06/1999
IPOTECA IN RINNOVAZIONE derivante da IPOTECA VOLONTARIA PER CONCESSIONE A GARANZIA DI MUTUO
Nota disponibile in formato elettronico
Formalita di riferimento: Iscrizione n. 828 del 1999
Documenti successivi correlati:
 1. Annotazione n. 1035 del 16/12/2020 (RESTRIZIONE DI BENI)
 2. Annotazione n. 772 del 27/07/2021 (RESTRIZIONE DI BENI)Immobili attuali

5. ISCRIZIONE del 24/02/2020 - Registro Particolare 102 Registro Generale 1096
Pubblico ufficiale MAGNANI ANGELO Repertorio 33819 del 10/03/2000
IPOTECA IN RINNOVAZIONE derivante da IPOTECA VOLONTARIA PER CONCESSIONE A GARANZIA DI MUTUO
Nota disponibile in formato elettronico
Formalita di riferimento: Iscrizione n. 277 del 2000
Documenti successivi correlati:
 1. Annotazione n. 1036 del 16/12/2020 (RESTRIZIONE DI BENI)
 2. Annotazione n. 773 del 27/07/2021 (RESTRIZIONE DI BENI)
 3. Annotazione n. 321 del 01/04/2022 (RESTRIZIONE DI BENI)
 4. Annotazione n. 1052 del 22/11/2022 (RESTRIZIONE DI BENI)Immobili attuali

6. TRASCRIZIONE del 15/07/2021 - Registro Particolare 4473 Registro Generale 5784
Pubblico ufficiale TRIBUNALE DI PAVIA Repertorio 15/2021 del 16/06/2021
ATTO GIUDIZIARIO - DECRETO DI TRASFERIMENTO IMMOBILI
Nota disponibile in formato elettronico

Ispezione telematica

Ispezione n. T26619 del 12/08/2023

per immobile

Richiedente MRNPLA

7. ANNOTAZIONE del 27/07/2021 - Registro Particolare 767 Registro Generale 6153
Pubblico ufficiale TRIBUNALE DI PAVIA Repertorio 15 del 16/06/2021
ANNOTAZIONE A ISCRIZIONE - RESTRIZIONE DI BENI
Nota disponibile in formato elettronico
Formalita di riferimento: Iscrizione n. 359 del 2004
8. ANNOTAZIONE del 27/07/2021 - Registro Particolare 768 Registro Generale 6154
Pubblico ufficiale TRIBUNALE DI PAVIA Repertorio 15 del 16/06/2021
ANNOTAZIONE A ISCRIZIONE - RESTRIZIONE DI BENI
Nota disponibile in formato elettronico
Formalita di riferimento: Iscrizione n. 509 del 2004
9. ANNOTAZIONE del 27/07/2021 - Registro Particolare 769 Registro Generale 6155
Pubblico ufficiale TRIBUNALE DI PAVIA Repertorio 15 del 16/06/2021
ANNOTAZIONE A ISCRIZIONE - RESTRIZIONE DI BENI
Nota disponibile in formato elettronico
Formalita di riferimento: Iscrizione n. 1420 del 2004
10. ANNOTAZIONE del 27/07/2021 - Registro Particolare 770 Registro Generale 6156
Pubblico ufficiale TRIBUNALE DI PAVIA Repertorio 15 del 16/06/2021
ANNOTAZIONE A ISCRIZIONE - RESTRIZIONE DI BENI
Nota disponibile in formato elettronico
Formalita di riferimento: Iscrizione n. 1041 del 2006
11. ANNOTAZIONE del 27/07/2021 - Registro Particolare 771 Registro Generale 6157
Pubblico ufficiale TRIBUNALE DI PAVIA Repertorio 15 del 16/06/2021
ANNOTAZIONE A TRASCRIZIONE - RESTRIZIONE DI BENI
Nota disponibile in formato elettronico
Formalita di riferimento: Trascrizione n. 5445 del 2006
12. ANNOTAZIONE del 27/07/2021 - Registro Particolare 772 Registro Generale 6158
Pubblico ufficiale TRIBUNALE DI PAVIA Repertorio 15 del 16/06/2021
ANNOTAZIONE A ISCRIZIONE - RESTRIZIONE DI BENI
Nota disponibile in formato elettronico
Formalita di riferimento: Iscrizione n. 509 del 2019
13. ANNOTAZIONE del 27/07/2021 - Registro Particolare 773 Registro Generale 6159
Pubblico ufficiale TRIBUNALE DI PAVIA Repertorio 15 del 16/06/2021
ANNOTAZIONE A ISCRIZIONE - RESTRIZIONE DI BENI
Nota disponibile in formato elettronico
Formalita di riferimento: Iscrizione n. 102 del 2020

Ispezione telematica

Ispezione n. T26619 del 12/08/2023

per immobile

Richiedente MRNPLA

14. ISCRIZIONE del 28/03/2022 - Registro Particolare 245 Registro Generale 2253
Pubblico ufficiale TRIBUNALE DI UDINE Repertorio 814 del 22/07/2021
IPOTECA GIUDIZIALE derivante da DECRETO INGIUNTIVO
Nota disponibile in formato elettronico
15. ANNOTAZIONE del 22/11/2022 - Registro Particolare 1047 Registro Generale 8865
Pubblico ufficiale TRIBUNALE DI PAVIA Repertorio 15 del 16/06/2021
ANNOTAZIONE A ISCRIZIONE - RESTRIZIONE DI BENI
Nota disponibile in formato elettronico
Formalita di riferimento: Iscrizione n. 359 del 2004
16. ANNOTAZIONE del 22/11/2022 - Registro Particolare 1048 Registro Generale 8866
Pubblico ufficiale TRIBUNALE DI PAVIA Repertorio 15 del 16/06/2021
ANNOTAZIONE A ISCRIZIONE - RESTRIZIONE DI BENI
Nota disponibile in formato elettronico
Formalita di riferimento: Iscrizione n. 509 del 2004
17. ANNOTAZIONE del 22/11/2022 - Registro Particolare 1049 Registro Generale 8867
Pubblico ufficiale TRIBUNALE DI PAVIA Repertorio 15 del 16/06/2021
ANNOTAZIONE A ISCRIZIONE - RESTRIZIONE DI BENI
Nota disponibile in formato elettronico
Formalita di riferimento: Iscrizione n. 1420 del 2004
18. ANNOTAZIONE del 22/11/2022 - Registro Particolare 1050 Registro Generale 8868
Pubblico ufficiale TRIBUNALE DI PAVIA Repertorio 15 del 16/06/2021
ANNOTAZIONE A ISCRIZIONE - RESTRIZIONE DI BENI
Nota disponibile in formato elettronico
Formalita di riferimento: Iscrizione n. 1041 del 2006
19. ANNOTAZIONE del 22/11/2022 - Registro Particolare 1051 Registro Generale 8869
Pubblico ufficiale TRIBUNALE DI PAVIA Repertorio 15 del 16/06/2021
ANNOTAZIONE A TRASCRIZIONE - RESTRIZIONE DI BENI
Nota disponibile in formato elettronico
Formalita di riferimento: Trascrizione n. 5445 del 2006
20. ANNOTAZIONE del 22/11/2022 - Registro Particolare 1052 Registro Generale 8870
Pubblico ufficiale TRIBUNALE DI PAVIA Repertorio 15 del 16/06/2021
ANNOTAZIONE A ISCRIZIONE - RESTRIZIONE DI BENI
Nota disponibile in formato elettronico
Formalita di riferimento: Iscrizione n. 102 del 2020

Direzione Provinciale di PAVIA
Ufficio provinciale - Territorio
Servizio di Pubblicità Immobiliare di VOGHERA

Data 12/08/2023 Ora 19:11:48
Pag. 5 - Fine

Ispezione telematica

Ispezione n. T26619 del 12/08/2023

per immobile

Richiedente MRNPLA

21. TRASCRIZIONE del 01/03/2023 - Registro Particolare 1245 Registro Generale 1697
Pubblico ufficiale UFFICIALI GIUDIZIARI DI PAVIA Repertorio 338 del 06/02/2023
ATTO ESECUTIVO O CAUTELARE - VERBALE DI PIGNORAMENTO IMMOBILI
Nota disponibile in formato elettronico

Ispezione telematica

Ispezione n. T26669 del 12/08/2023

per immobile

Richiedente MRNPLA

Dati della richiesta

Immobile : Comune di BRONI (PV)
Tipo catasto : Fabbricati
Foglio : 19 - Particella 5 - Subalterno 3

Esclusione ipoteche non rinnovate o cancellate e trascrizioni non rinnovate

Ulteriori restrizioni:
Esclusione ipoteche non rinnovate o cancellate e trascrizioni non rinnovate

Situazione aggiornamento

Periodo informatizzato dal 01/12/1989 al 11/08/2023

Elenco immobili

Comune di BRONI (PV) Catasto Fabbricati

1. Sezione urbana - Foglio 0019 Particella 00005 Subalterno 0003

Elenco sintetico delle formalita

1. TRASCRIZIONE del 29/09/1999 - Registro Particolare 4848 Registro Generale 6666
Pubblico ufficiale MAGNANI ANGELO Repertorio 32266 del 16/09/1999
ATTO TRA VIVI - COMPRAVENDITA
Nota disponibile in formato elettronico
2. ISCRIZIONE del 15/03/2000 - Registro Particolare 277 Registro Generale 1840
Pubblico ufficiale MAGNANI ANGELO Repertorio 33819 del 10/03/2000
IPOTECA VOLONTARIA derivante da CONCESSIONE A GARANZIA DI MUTUO
Nota disponibile in formato elettronico
Documenti successivi correlati:
 1. Iscrizione n. 102 del 24/02/2020
*** NOTA ANNOTATA
3. ISCRIZIONE del 02/03/2004 - Registro Particolare 359 Registro Generale 1941
Pubblico ufficiale GIUDICE DEL TRIBUNALE Repertorio 145 del 10/02/2004
IPOTECA GIUDIZIALE derivante da DECRETO INGIUNTIVO
Nota disponibile in formato elettronico
Documenti successivi correlati:
 1. Annotazione n. 1030 del 16/12/2020 (RESTRIZIONE DI BENI)
 2. Annotazione n. 767 del 27/07/2021 (RESTRIZIONE DI BENI)
 3. Annotazione n. 316 del 01/04/2022 (RESTRIZIONE DI BENI)

Ispezione telematica

Ispezione n. T26669 del 12/08/2023

per immobile

Richiedente MRNPLA

4. Annotazione n. 1047 del 22/11/2022 (RESTRIZIONE DI BENI)

4. ISCRIZIONE del 29/03/2004 - Registro Particolare 509 Registro Generale 2963
Pubblico ufficiale TRIBUNALE Repertorio 243 del 10/03/2004
IPOTECA GIUDIZIALE derivante da DECRETO INGIUNTIVO
Nota disponibile in formato elettronico
Documenti successivi correlati:
 1. Annotazione n. 1031 del 16/12/2020 (RESTRIZIONE DI BENI)
 2. Annotazione n. 768 del 27/07/2021 (RESTRIZIONE DI BENI)
 3. Annotazione n. 317 del 01/04/2022 (RESTRIZIONE DI BENI)
 4. Annotazione n. 1048 del 22/11/2022 (RESTRIZIONE DI BENI)

5. ISCRIZIONE del 24/02/2020 - Registro Particolare 102 Registro Generale 1096
Pubblico ufficiale MAGNANI ANGELO Repertorio 33819 del 10/03/2000
IPOTECA IN RINNOVAZIONE derivante da IPOTECA VOLONTARIA PER CONCESSIONE A GARANZIA DI MUTUO
Nota disponibile in formato elettronico
Formalita di riferimento: Iscrizione n. 277 del 2000
Documenti successivi correlati:
 1. Annotazione n. 1036 del 16/12/2020 (RESTRIZIONE DI BENI)
 2. Annotazione n. 773 del 27/07/2021 (RESTRIZIONE DI BENI)
 3. Annotazione n. 321 del 01/04/2022 (RESTRIZIONE DI BENI)
 4. Annotazione n. 1052 del 22/11/2022 (RESTRIZIONE DI BENI)Immobili precedenti

Ispezione telematica

Ispezione n. T26737 del 12/08/2023

per immobile

Richiedente MRNPLA

Dati della richiesta

Immobile : Comune di BRONI (PV)
Tipo catasto : Fabbricati
Foglio : 19 - Particella 5 - Subalterno 4

Esclusione ipoteche non rinnovate o cancellate e trascrizioni non rinnovate

Ulteriori restrizioni:
Esclusione ipoteche non rinnovate o cancellate e trascrizioni non rinnovate

Situazione aggiornamento

Periodo informatizzato dal 01/12/1989 al 11/08/2023

Elenco immobili

Comune di BRONI (PV) Catasto Fabbricati

1. Sezione urbana - Foglio 0019 Particella 00005 Subalterno 0004

Elenco sintetico delle formalita

-
1. TRASCRIZIONE del 26/06/1999 - Registro Particolare 3382 Registro Generale 4621
Pubblico ufficiale MAGNANI ANGELO Repertorio 31732 del 22/06/1999
ATTO TRA VIVI - COMPRAVENDITA
Nota disponibile in formato elettronico
 2. ISCRIZIONE del 26/06/1999 - Registro Particolare 828 Registro Generale 4622
Pubblico ufficiale MAGNANI ANGELO Repertorio 31733 del 22/06/1999
IPOTECA VOLONTARIA derivante da CONCESSIONE A GARANZIA DI MUTUO
Nota disponibile in formato elettronico
Documenti successivi correlati:
 1. Iscrizione n. 509 del 21/06/2019
*** NOTA ANNOTATA
 3. ISCRIZIONE del 15/03/2000 - Registro Particolare 277 Registro Generale 1840
Pubblico ufficiale MAGNANI ANGELO Repertorio 33819 del 10/03/2000
IPOTECA VOLONTARIA derivante da CONCESSIONE A GARANZIA DI MUTUO
Nota disponibile in formato elettronico
Documenti successivi correlati:
 1. Iscrizione n. 102 del 24/02/2020
*** NOTA ANNOTATA

Ispezione telematica

Ispezione n. T26737 del 12/08/2023

per immobile

Richiedente MRNPLA

4. ISCRIZIONE del 02/03/2004 - Registro Particolare 359 Registro Generale 1941
Pubblico ufficiale GIUDICE DEL TRIBUNALE Repertorio 145 del 10/02/2004
IPOTECA GIUDIZIALE derivante da DECRETO INGIUNTIVO
Nota disponibile in formato elettronico
Documenti successivi correlati:
 1. Annotazione n. 1030 del 16/12/2020 (RESTRIZIONE DI BENI)
 2. Annotazione n. 767 del 27/07/2021 (RESTRIZIONE DI BENI)
 3. Annotazione n. 316 del 01/04/2022 (RESTRIZIONE DI BENI)
 4. Annotazione n. 1047 del 22/11/2022 (RESTRIZIONE DI BENI)

5. ISCRIZIONE del 29/03/2004 - Registro Particolare 509 Registro Generale 2963
Pubblico ufficiale TRIBUNALE Repertorio 243 del 10/03/2004
IPOTECA GIUDIZIALE derivante da DECRETO INGIUNTIVO
Nota disponibile in formato elettronico
Documenti successivi correlati:
 1. Annotazione n. 1031 del 16/12/2020 (RESTRIZIONE DI BENI)
 2. Annotazione n. 768 del 27/07/2021 (RESTRIZIONE DI BENI)
 3. Annotazione n. 317 del 01/04/2022 (RESTRIZIONE DI BENI)
 4. Annotazione n. 1048 del 22/11/2022 (RESTRIZIONE DI BENI)

6. ISCRIZIONE del 21/06/2019 - Registro Particolare 509 Registro Generale 4136
Pubblico ufficiale MAGNANI ANGELO Repertorio 31733 del 22/06/1999
IPOTECA IN RINNOVAZIONE derivante da IPOTECA VOLONTARIA PER CONCESSIONE A GARANZIA DI MUTUO
Nota disponibile in formato elettronico
Formalita di riferimento: Iscrizione n. 828 del 1999
Documenti successivi correlati:
 1. Annotazione n. 1035 del 16/12/2020 (RESTRIZIONE DI BENI)
 2. Annotazione n. 772 del 27/07/2021 (RESTRIZIONE DI BENI)Immobili precedenti

7. ISCRIZIONE del 24/02/2020 - Registro Particolare 102 Registro Generale 1096
Pubblico ufficiale MAGNANI ANGELO Repertorio 33819 del 10/03/2000
IPOTECA IN RINNOVAZIONE derivante da IPOTECA VOLONTARIA PER CONCESSIONE A GARANZIA DI MUTUO
Nota disponibile in formato elettronico
Formalita di riferimento: Iscrizione n. 277 del 2000
Documenti successivi correlati:
 1. Annotazione n. 1036 del 16/12/2020 (RESTRIZIONE DI BENI)
 2. Annotazione n. 773 del 27/07/2021 (RESTRIZIONE DI BENI)
 3. Annotazione n. 321 del 01/04/2022 (RESTRIZIONE DI BENI)

Direzione Provinciale di PAVIA
Ufficio provinciale - Territorio
Servizio di Pubblicità Immobiliare di VOGHERA

Data 12/08/2023 Ora 19:19:45
Pag. 3 - Fine

Ispezione telematica

per immobile

Richiedente MRNPLA

Ispezione n. T26737 del 12/08/2023

-
4. Annotazione n. 1052 del 22/11/2022 (RESTRIZIONE DI BENI)
Immobili precedenti

Ispezione telematica

n. T1 26544 del 12/08/2023
Inizio ispezione 12/08/2023 19:07:13
Richiedente MRNPLA Tassa versata € 3,60

Nota di iscrizione

Registro generale n. 1096
Registro particolare n. 102 Presentazione n. 2 del 24/02/2020

Sezione A - Generalità

Dati relativi al titolo

Descrizione ATTO NOTARILE PUBBLICO
Data 10/03/2000 Numero di repertorio 33819
Notaio MAGNANI ANGELO Codice fiscale MGN NGL 54A08 G650 R
Sede BRONI (PV)

Dati relativi all'ipoteca o al privilegio

Specie dell'ipoteca o del privilegio IPOTECA IN RINNOVAZIONE
Derivante da 0668 IPOTECA VOLONTARIA PER CONCESSIONE A GARANZIA DI MUTUO
Capitale € 697.216,81 Tasso interesse annuo 4,9% Tasso interesse semestrale -
Interessi - Spese - Totale € 1.394.433,63
Presenza di condizione risolutiva - Durata -

Altri dati

Formalità di riferimento Servizio di PI di VOGHERA
Iscrizione Numero di registro particolare 277 del 15/03/2000
Sono presenti nella sezione D parti libere relative a sezione A
Richiedente)I
Indirizzo -----

Dati riepilogativi

Unità negoziali 2 Soggetti a favore 1 Soggetti contro 2

Sezione B - Immobili

Unità negoziale n. 1

Immobile n. 1
Comune B201 - BRONI (PV)
Catasto FABBRICATI
Sezione urbana - Foglio 19 Particella 936 Subalterno 3
Natura C1 - NEGOZI E BOTTEGHE Consistenza 42 metri quadri
Indirizzo VIA EMILIA N. civico 20
Piano T

Identificativo dell'immobile nella formalità precedente:

Ispezione telematica

n. T1 26544 del 12/08/2023

Inizio ispezione 12/08/2023 19:07:13

Richiedente MRNPLA

Tassa versata € 3,60

Nota di iscrizione

Registro generale n. 1096

Registro particolare n. 102

Presentazione n. 2 del 24/02/2020

Comune	B201 - BRONI (PV)				
Catasto	FABBRICATI				
Sezione urbana	- Foglio 19	Particella	5	Subalterno	3
Immobile n. 2					
Comune	B201 - BRONI (PV)				
Catasto	FABBRICATI				
Sezione urbana	- Foglio 19	Particella	936	Subalterno	4
Natura	A4 - ABITAZIONE DI TIPO POPOLARE	Consistenza	5 vani		
Indirizzo	VIA EMILIA			N. civico	20
Piano	1-2				

Identificativo dell'immobile nella formalità precedente:

Comune	B201 - BRONI (PV)				
Catasto	FABBRICATI				
Sezione urbana	- Foglio 19	Particella	5	Subalterno	4
Immobile n. 3					
Comune	B201 - BRONI (PV)				
Catasto	FABBRICATI				
Sezione urbana	- Foglio 19	Particella	937	Subalterno	4
Natura	C1 - NEGOZI E BOTTEGHE	Consistenza		94 metri quadri	
Indirizzo	VIA EMILIA			N. civico	22
Piano	T				

Identificativo dell'immobile nella formalità precedente:

Comune	B201 - BRONI (PV)				
Catasto	FABBRICATI				
Sezione urbana	- Foglio 19	Particella	6	Subalterno	4
Immobile n. 4					
Comune	B201 - BRONI (PV)				
Catasto	FABBRICATI				
Sezione urbana	- Foglio 19	Particella	937	Subalterno	5
Natura	A3 - ABITAZIONE DI TIPO ECONOMICO	Consistenza	5 vani		
Indirizzo	VIA EMILIA			N. civico	22
Piano	1				

Identificativo dell'immobile nella formalità precedente:

Comune	B201 - BRONI (PV)				
Catasto	FABBRICATI				
Sezione urbana	- Foglio 19	Particella	6	Subalterno	5

Ispezione telematica

n. T1 26544 del 12/08/2023

Inizio ispezione 12/08/2023 19:07:13

Richiedente MRNPLA

Tassa versata € 3,60

Nota di iscrizione

Registro generale n. 1096

Registro particolare n. 102

Presentazione n. 2 del 24/02/2020

Unità negoziale n. 2**Immobile n. 1**

Comune B201 - BRONI (PV)
Catasto FABBRICATI
Sezione urbana - Foglio 16 Particella 168 Subalterno 1
Natura A3 - ABITAZIONE DI TIPO Consistenza 9,5 vani
ECONOMICO
Indirizzo REGIONE VESCOVERA N. civico 15

Identificativo dell'immobile nella formalità precedente:

Comune B201 - BRONI (PV)
Catasto FABBRICATI
Sezione urbana - Foglio 16 Particella 30 Subalterno 1

Immobile n. 2

Comune B201 - BRONI (PV)
Catasto FABBRICATI
Sezione urbana - Foglio 16 Particella 168 Subalterno 2
Natura A3 - ABITAZIONE DI TIPO Consistenza 3 vani
ECONOMICO
Indirizzo REGIONE VESCOVERA N. civico 15
Piano T

Identificativo dell'immobile nella formalità precedente:

Comune B201 - BRONI (PV)
Catasto FABBRICATI
Sezione urbana - Foglio 16 Particella 30 Subalterno 2

Immobile n. 3

Comune B201 - BRONI (PV)
Catasto FABBRICATI
Sezione urbana - Foglio 16 Particella 168 Subalterno 3
Natura C6 - STALLE, SCUDERIE, Consistenza 33 metri quadri
RIMESSE, AUTORIMESSE
Indirizzo REGIONE VESCOVERA N. civico 15
Piano T

Identificativo dell'immobile nella formalità precedente:

Comune B201 - BRONI (PV)
Catasto FABBRICATI
Sezione urbana - Foglio 16 Particella 30 Subalterno 3

Immobile n. 4

Comune B201 - BRONI (PV)
Catasto FABBRICATI

Ispezione telematica

n. T1 26544 del 12/08/2023

Inizio ispezione 12/08/2023 19:07:13

Richiedente MRNPLA

Tassa versata € 3,60

Nota di iscrizione

Registro generale n. 1096

Registro particolare n. 102

Presentazione n. 2 del 24/02/2020

Sezione urbana	-	Foglio 16	Particella	168	Subalterno	4
Natura	A3 - ABITAZIONE DI TIPO ECONOMICO		Consistenza	7 vani		
Indirizzo	REGIONE VESCOVERA			N. civico	15	
Piano	1-S1					

Identificativo dell'immobile nella formalità precedente:

Comune	B201 - BRONI (PV)					
Catasto	FABBRICATI					
Sezione urbana	-	Foglio 16	Particella	30	Subalterno	4

Immobile n. 5

Comune	B201 - BRONI (PV)					
Catasto	FABBRICATI					
Sezione urbana	-	Foglio 16	Particella	168	Subalterno	5
Natura	D8 - FABBRICATI COSTRUITI PER ESIGENZE COMMERCIALI		Consistenza	-		
Indirizzo	REGIONE VESCOVERA			N. civico	15	
Piano	T					

Identificativo dell'immobile nella formalità precedente:

Comune	B201 - BRONI (PV)					
Catasto	FABBRICATI					
Sezione urbana	-	Foglio 16	Particella	30	Subalterno	5

Immobile n. 6

Comune	B201 - BRONI (PV)					
Catasto	TERRENI					
Foglio	16	Particella	75	Subalterno	-	
Natura	T - TERRENO		Consistenza	8 are 4 centiare		

Immobile n. 7

Comune	B201 - BRONI (PV)					
Catasto	TERRENI					
Foglio	16	Particella	125	Subalterno	-	
Natura	T - TERRENO		Consistenza	43 are 72 centiare		

Immobile n. 8

Comune	B201 - BRONI (PV)					
Catasto	TERRENI					
Foglio	16	Particella	168	Subalterno	-	
Natura	EU - ENTE URBANO		Consistenza	70 are 78 centiare		

Identificativo dell'immobile nella formalità precedente:

Comune	B201 - BRONI (PV)					
Catasto	TERRENI					
Foglio	16	Particella	125	Subalterno	-	

Ispezione telematica

n. T1 26544 del 12/08/2023

Inizio ispezione 12/08/2023 19:07:13

Richiedente MRNPLA

Tassa versata € 3,60

Nota di iscrizione

Registro generale n. 1096

Registro particolare n. 102

Presentazione n. 2 del 24/02/2020

Sezione C - Soggetti**A favore**Soggetto n. 1 In qualità di FAVORE
Denominazione o ragione sociale

Sede

Codice fiscale

Domicilio ipotecario eletto

Relativamente a TUTTE le unità negoziali
Per la quota di 1/1

Per il diritto di PROPRIETA'

Contro

Soggetto n. 1 In qualità di CONTRO

Cognome

Nato il

Sesso

- Relativamente all'unità negoziale n. 1
Per la quota di 1/1

Per il diritto di PROPRIETA'

- Relativamente all'unità negoziale n. 2
Per la quota di 2/3

Per il diritto di PROPRIETA'

Soggetto n. 2 In qualità di CONTRO

Cognome

Nata il

Sesso F

Codice fiscale

Relativamente all'unità negoziale n. 2
Per la quota di

Per il diritto di PROPRIETA'

Debitori non datori di ipoteca

Soggetto n. 1 In qualità di

Cognome

Nato il

Sesso

Codice fiscale

Nome

Sezione D - Ulteriori informazioni

Descrizione della condizione risolutiva cui è sottoposta l'ipoteca e/o dei titoli di credito allegati (ovvero altri prospettati che si ritiene utile pubblicare)

LA PRESENTE ISCRIZIONE VIENE EFFETTUATA IN RINNOVAZIONE ALL'IPOTECA VO LONTARIA ISCRITTA
C/O LA CONSERVATORIA DI VOGHERA IN DATA 15/03/2000 A I NN. 1840/277

Ispezione telematica

n. T1 26544 del 12/08/2023

Inizio ispezione 12/08/2023 19:07:13

Richiedente MRNPLA

Tassa versata € 3,60

Elenco annotazioni, comunicazioni, rettifiche e formalità successive*Relative alla formalità:* Nota di iscrizione Numero di registro particolare 102 del 24/02/2020**Annotazioni**

ANNOTAZIONE presentata il 16/12/2020 Servizio di P.I. di VOGHERA
Registro particolare n. 1036 Registro generale n. 7505
Tipo di atto: 0819 - RESTRIZIONE DI BENI

ANNOTAZIONE presentata il 27/07/2021 Servizio di P.I. di VOGHERA
Registro particolare n. 773 Registro generale n. 6159
Tipo di atto: 0819 - RESTRIZIONE DI BENI

ANNOTAZIONE presentata il 01/04/2022 Servizio di P.I. di VOGHERA
Registro particolare n. 321 Registro generale n. 2432
Tipo di atto: 0819 - RESTRIZIONE DI BENI

ANNOTAZIONE presentata il 22/11/2022 Servizio di P.I. di VOGHERA
Registro particolare n. 1052 Registro generale n. 8870
Tipo di atto: 0819 - RESTRIZIONE DI BENI

Comunicazioni

Non sono presenti comunicazioni

Rettifiche

Non sono presenti rettifiche

Formalità successive (nelle quali la nota è formalità di riferimento)

Non sono presenti formalità successive

Ispezione telematica

n. T1 26544 del 12/08/2023
Inizio ispezione 12/08/2023 19:07:13
Richiedente MRNPLA Tassa versata € 3,60

Nota di trascrizione

Registro generale n. 5784
Registro particolare n. 4473 Presentazione n. 8 del 15/07/2021

Sezione A - Generalità

Dati relativi al titolo

Descrizione ATTO GIUDIZIARIO
Data 16/06/2021 Numero di repertorio 15/2021
Altro soggetto TRIBUNALE DI PAVIA Codice fiscale 800 158 90181
Sede PAVIA (PV)

Dati relativi alla convenzione

Specie ATTO GIUDIZIARIO
Descrizione 607 DECRETO DI TRASFERIMENTO IMMOBILI
Voltura catastale automatica SI

Altri dati

Non sono presenti nella sezione D parti libere relative alle sezioni A, B e C

Richiedente
Codice fiscale
Indirizzo

Dati riepilogativi

Unità negoziali 1 Soggetti a favore 1 Soggetti contro 1

Sezione B - Immobili

Unità negoziale n. 1

Immobile n. 1

Comune B201 - BRONI (PV)
Catasto FABBRICATI
Sezione urbana - Foglio 19 Particella 936 Subalterno 3
Natura C1 - NEGOZI E BOTTEGHE Consistenza 42 metri quadri
Indirizzo VIA EMILIA N. civico 20
Piano T

Immobile n. 2

Comune B201 - BRONI (PV)
Catasto FABBRICATI
Sezione urbana - Foglio 19 Particella 936 Subalterno 4
Natura A4 - ABITAZIONE DI TIPO

Ispezione telematica

n. T1 26544 del 12/08/2023

Inizio ispezione 12/08/2023 19:07:13

Richiedente MRNPLA

Tassa versata € 3,60

Nota di trascrizione

Registro generale n. 5784

Registro particolare n. 4473

Presentazione n. 8 del 15/07/2021

Indirizzo	POPOLARE	Consistenza	5 vani	N. civico	20
Piano	VIA EMILIA 1 2				

Sezione C - Soggetti**A favore**

Soggetto n. 1	In qualità di	FAVORE		
Cognome			Nome	
Nato il				
Sesso M	Codice fiscale			
Relativamente all'unità negoziale n.	1	Per il diritto di	PROPRIETA'	
Per la quota di	100/100	In regime di	SEPARAZIONE DI BENI	

Contro

Soggetto n. 1	In qualità di	CONTRO		
Cognome			Nome	
Nato il				
Sesso M	Codice fiscale			
Relativamente all'unità negoziale n.	1	Per il diritto di	PROPRIETA'	
Per la quota di	100/100			

Sezione D - Ulteriori informazioni

Altri aspetti che si ritiene utile indicare ai fini della pubblicità immobiliare

Ispezione telematica

	n. T1 26544 del 12/08/2023
	Inizio ispezione 12/08/2023 19:07:13
Richiedente MRNPLA	Tassa versata € 3,60

Nota di iscrizione

Registro generale n.	2253		
Registro particolare n.	245	Presentazione n. 2	del 28/03/2022

Sezione A - Generalità

Dati relativi al titolo

Descrizione	ATTO GIUDIZIARIO		
Data	22/07/2021	Numero di repertorio	814
Pubblico ufficiale	TRIBUNALE DI UDINE	Codice fiscale	800 166 40304
Sede	UDINE (UD)		

Dati relativi all'ipoteca o al privilegio

Specie dell'ipoteca o del privilegio	IPOTECA GIUDIZIALE		
Derivante da	0281	DECRETO INGIUNTIVO	
Capitale € 69.263,96	Tasso interesse annuo	-	Tasso interesse semestrale -
Interessi -	Spese -		Totale € 75.000,00
Presenza di condizione risolutiva	-	Durata -	

Altri dati

Sono presenti nella sezione D parti libere relative a sezione A, sezione B, sezione C

Richiedente
Codice fiscale
Indirizzo

Dati riepilogativi

Unità negoziali	1	Soggetti a favore	1	Soggetti contro	1
-----------------	---	-------------------	---	-----------------	---

Sezione B - Immobili

Unità negoziale n. 1

Immobile n. 1

Comune	B201 - BRONI (PV)		
Catasto	FABBRICATI		
Sezione urbana	-	Foglio 19	Particella 936 Subalterno 3
Natura	C1 - NEGOZI E BOTTEGHE		Consistenza 42 metri quadri
Indirizzo	VIA EMILIA		N. civico 20
Piano	T		

Immobile n. 2

Comune	B201 - BRONI (PV)		
Catasto	FABBRICATI		
Sezione urbana	-	Foglio 19	Particella 936 Subalterno 4

Ispezione telematica

n. T1 26544 del 12/08/2023
Inizio ispezione 12/08/2023 19:07:13
Richiedente MRNPLA Tassa versata € 3,60

Nota di iscrizione

Registro generale n. 2253
Registro particolare n. 245 Presentazione n. 2 del 28/03/2022

Natura	A4 - ABITAZIONE DI TIPO POPOLARE	Consistenza	5 vani	N. civico	20
Indirizzo	VIA EMILIA				
Piano	1 2				

Sezione C - Soggetti

A favore

Soggetto n. 1 In qualità di FAVORE
Denominazione o ragione sociale
Sede
Codice fiscale

Domicilio ipotecario eletto

Relativamente all'unità negoziale n. 1 Per il diritto di PROPRIETA'
Per la quota di 1/1

Contro

Soggetto n. 1 In qualità di CONTRO
Cognom
Nato il Non.
Sesso M Codice fiscale
Relativamente all'unità negoziale n. 1 Per il diritto di PROPRIETA'
Per la quota di 1/1

Sezione D - Ulteriori informazioni

Descrizione della condizione risolutiva cui è sottoposta l'ipoteca e/o dei titoli di credito allegati (ovvero altri prospetti che si ritiene utile pubblicare)

LA CAPITAL SOMMA DI EURO 69.263,96, OLTRE AGLI INTERESSI LEGALI DALLA DATA DELLA DOMANDA AL SALDO, AL RIMBORSO DELLE SPESE E COMPETENZE EX D .M. N.55/2014 RELATIVE AL GIUDIZIO MONITORIO, OLTRE AD IVA, C.P.A. E R IMBORSO FORFETARIO AL 15%, ED ALLE SUCCESSIVE OCCORRENDE.

Ispezione telematica

n. T1 26544 del 12/08/2023
Inizio ispezione 12/08/2023 19:07:13
Richiedente MRNPLA
Tassa versata € 3,60

Domanda di annotazione

Registro generale n. 8865
Registro particolare n. 1047
Presentazione n. 1 del 22/11/2022

Sezione A - Generalità

Dati relativi al titolo

Descrizione ATTO GIUDIZIARIO
Data 16/06/2021
Pubblico ufficiale TRIBUNALE DI PAVIA
Sede PAVIA (PV)
Numero di repertorio 15
Codice fiscale 800 158 90181

Dati relativi all'annotazione

Tipo di annotazione ANNOTAZIONE A ISCRIZIONE
Descrizione 819 RESTRIZIONE DI BENI
Valore degli immobili liberati € 55.000,00

Altri dati

Formalità di riferimento Servizio di PI di VOGHERA
Iscrizione Numero di registro particolare 359 del 02/02/2024
Richiedente Indirizzo A

Dati riepilogativi

Unità negoziali 1 Soggetti a favore 1 Soggetti contro 1

Sezione B - Immobili

Unità negoziale n. 1

Immobile n. 1

Comune B201 - BRONI (PV)
Catasto FABBRICATI
Sezione urbana - Foglio 19 Particella 936 Subalterno 3
Natura C1 - NEGOZI E BOTTEGHE Consistenza 42 metri quadri
Indirizzo VIA EMILIA N. civico 20
Piano T
Capitale - Ipoteca -

Immobile n. 2

Comune B201 - BRONI (PV)
Catasto FABBRICATI
Sezione urbana - Foglio 19 Particella 936 Subalterno 4
Natura A4 - ABITAZIONE DI TIPO

Ispezione telematica

n. T1 26544 del 12/08/2023

Inizio ispezione 12/08/2023 19:07:13

Richiedente MRNPLA

Tassa versata € 3,60

Domanda di annotazione

Registro generale n. 8865

Registro particolare n. 1047

Presentazione n. 1 del 22/11/2022

Indirizzo	POPOLARE	Consistenza	5 vani	N. civico	20
Piano	VIA EMILIA				
Capitale	1 2	Ipoteca	-		
	-				

Sezione C - Soggetti*A favore (come nella formalità originaria)*

Soggetto n. 1

Denominazione o ragione sociale

Sede

Codice fiscale

Relativamente all'unità negoziale n. 1 Per il diritto di -

Per la quota di -

Contro (come nella formalità originaria)

Soggetto n. 1

Cognome

Nome

Nato il

Sesso . Codice fiscale

Relativamente all'unità negoziale n. 1 Per il diritto di -

Sezione D - Ulteriori informazioni*Altri aspetti che si ritiene utile indicare ai fini della pubblicità immobiliare*

LA PRESENTE NOTA VIENE RIPRESENTATA IN RETTIFICA DELLA PRECEDENTE ANNOTAZIONE DEL 27/07/2021 REG. PART. N. 767 PERCHÉ PER ERRORE MATERIALE È STATO DIGITATO IL MAPPALE 936 SUB 5 DEL FG. 19 IN COMUNE DI BRONI, ANZICHÉ IL MAPPALE 936 SUB 3 DEL FG. 19 COME DA DECRETO DI TRASFERIMENTO TRASCRITTO IL 15/07/2021 REG. PART. 4473

Ispezione telematica

Richiedente MRNPLA

n. T1 26544 del 12/08/2023
Inizio ispezione 12/08/2023 19:07:13
Tassa versata € 3,60

Nota di trascrizione

Registro generale n. 1697
Registro particolare n. 1245 Presentazione n. 22 del 01/03/2023

Sezione A - Generalità

Dati relativi al titolo

Descrizione	ATTO GIUDIZIARIO	Numero di repertorio	338
Data	06/02/2023	Codice fiscale	800 139 30187
Pubblico ufficiale	UFFICIALI GIUDIZIARI DI PAVIA		
Sede	PAVIA (PV)		

Dati relativi alla convenzione

Specie ATTO ESECUTIVO O CAUTELARE
Descrizione 726 VERBALE DI PIGNORAMENTO IMMOBILI
Voltura catastale automatica NO

Altri dati

Non sono presenti nella sezione D parti libere relative alle sezioni A, B e C

Richiedente

Codice fiscale
Indirizzo

Dati riepilogativi

Unità negoziali 1 Soggetti a favore 1 Soggetti contro 1

Sezione B - Immobili

Unità negoziale n. 1

Immobile n. 1

Comune	B201 - BRONI (PV)		
Catasto	FABBRICATI		
Sezione urbana	- Foglio 19	Particella 936	Subalterno 3
Natura	C1 - NEGOZI E BOTTEGHE	Consistenza	42 metri quadri
Indirizzo	VIA EMILIA		N. civico 20
Piano	T		

Immobile n. 2

Comune	B201 - BRONI (PV)		
Catasto	FABBRICATI		
Sezione urbana	- Foglio 19	Particella 936	Subalterno 4
Natura	A4 - ABITAZIONE DI TIPO		

Ispezione telematica

n. T1 26544 del 12/08/2023

Inizio ispezione 12/08/2023 19:07:13

Richiedente MRNPLA

Tassa versata € 3,60

Nota di trascrizione

Registro generale n. 1697

Registro particolare n. 1245

Presentazione n. 22 del 01/03/2023

Indirizzo	POPOLARE	Consistenza	5 vani	N. civico	20
Piano	VIA EMILIA 1 2				

Sezione C - Soggetti**A favore**

Soggetto n. 1 In qualità di FAVORE

Denominazione o ragione sociale

Sede

Codice fiscale

Relativamente all'unità negoziale n. 1 Per il diritto di PROPRIETA'

Per la quota di 1/1

Contro

Soggetto n. 1 In qualità di CONTRO

Cognome

Nome

Nato il

Sesso Codice fiscale

Relativamente all'unità negoziale n. 1 Per il diritto di PROPRIETA'

Per la quota di 1/1

Sezione D - Ulteriori informazioni

Altri aspetti che si ritiene utile indicare ai fini della pubblicità immobiliare

Ispezione telematica

n. T1 26544 del 12/08/2023
Inizio ispezione 12/08/2023 19:07:13
Richiedente MRNPLA Tassa versata € 3,60

Domanda di annotazione

Registro generale n. 8867
Registro particolare n. 1049 Presentazione n. 3 del 22/11/2022

Sezione A - Generalità

Dati relativi al titolo

Descrizione ATTO GIUDIZIARIO
Data 16/06/2021 Numero di repertorio 15
Pubblico ufficiale TRIBUNALE DI PAVIA Codice fiscale 800 158 90181
Sede PAVIA (PV)

Dati relativi all'annotazione

Tipo di annotazione ANNOTAZIONE A ISCRIZIONE
Descrizione 819 RESTRIZIONE DI BENI
Valore degli immobili liberati € 55.000,00

Altri dati

Formalità di riferimento Servizio di PI di VOGHERA
Iscrizione Numero di registro particolare 1420 del 06/08/2004
Richiedente Indirizzo -

Dati riepilogativi

Unità negoziali 1 Soggetti a favore 1 Soggetti contro 2

Sezione B - Immobili

Unità negoziale n. 1

Immobile n. 1

Comune B201 - BRONI (PV)
Catasto FABBRICATI
Sezione urbana - Foglio 19 Particella 936 Subalterno 3
Natura C1 - NEGOZI E BOTTEGHE Consistenza 42 metri quadri
Indirizzo VIA EMILIA N. civico 20
Piano T
Capitale - Ipoteca -

Immobile n. 2

Comune B201 - BRONI (PV)
Catasto FABBRICATI
Sezione urbana - Foglio 19 Particella 936 Subalterno 4
Natura A4 - ABITAZIONE DI TIPO

Ispezione telematica

n. T1 26544 del 12/08/2023

Inizio ispezione 12/08/2023 19:07:13

Richiedente MRNPLA

Tassa versata € 3,60

Domanda di annotazione

Registro generale n. 8867

Registro particolare n. 1049

Presentazione n. 3 del 22/11/2022

Indirizzo	POPOLARE	Consistenza	5 vani	N. civico	20
Piano	VIA EMILIA				
Capitale	1 2	Ipoteca	-		
	-				

Sezione C - Soggetti**A favore (come nella formalità originaria)**

Soggetto n. 1

Denominazione o ragione sociale

Sede

Codice fiscale

Relativamente all'unità negoziale n. 1 Per il diritto di -

Per la quota di -

Contro (come nella formalità originaria)

Soggetto n. 1

Cognome

Nato il

Sesso

Relativamente all'unità negoziale n. 1 Per il diritto di -

Soggetto n. 2

Cognome

Nata il

Sesso Codice fiscale

Relativamente all'unità negoziale n. 1 Per il diritto di -

Sezione D - Ulteriori informazioni

Altri aspetti che si ritiene utile indicare ai fini della pubblicità immobiliare

LA PRESENTE NOTA VIENE RIPRESENTATA IN RETTIFICA DELLA PRECEDENTE ANNOTAZIONE DEL 27/07/2021 REG. PART. N. 769 PERCHÉ PER ERRORE MATERIALE È STATO DIGITATO IL MAPPALE 936 SUB 5 DEL FG. 19 IN COMUNE DI BRONI, ANZICHÉ IL MAPPALE 936 SUB 3 DEL FG. 19 COME DA DECRETO DI TRASFERIMENTO TRASCRITTO IL 15/07/2021 REG. PART. 4473. GLI IMMOBILI RISTRETTI PER ANNO DI PROPRIETÀ DEL SIGNOR

Ispezione telematica

n. T1 26544 del 12/08/2023
Inizio ispezione 12/08/2023 19:07:13
Richiedente MRNPLA Tassa versata € 3,60

Domanda di annotazione

Registro generale n. 8868
Registro particolare n. 1050 Presentazione n. 4 del 22/11/2022

Sezione A - Generalità

Dati relativi al titolo

Descrizione ATTO GIUDIZIARIO
Data 16/06/2021 Numero di repertorio 15
Pubblico ufficiale TRIBUNALE DI PAVIA Codice fiscale 800 158 90181
Sede PAVIA (PV)

Dati relativi all'annotazione

Tipo di annotazione ANNOTAZIONE A ISCRIZIONE
Descrizione 819 RESTRIZIONE DI BENI
Valore degli immobili liberati € 55.000,00

Altri dati

Formalità di riferimento Servizio di PI di VOGHERA
Iscrizione Numero di registro particolare 1041 del 30/06/2006
Richiedente ... A
Indirizzo ...

Dati riepilogativi

Unità negoziali 1 Soggetti a favore 1 Soggetti contro 2

Sezione B - Immobili

Unità negoziale n. 1

Immobile n. 1

Comune B201 - BRONI (PV)
Catasto FABBRICATI
Sezione urbana - Foglio 19 Particella 936 Subalterno 3
Natura C1 - NEGOZI E BOTTEGHE Consistenza 42 metri quadri
Indirizzo VIA EMILIA N. civico 20
Piano T
Capitale - Ipoteca -

Immobile n. 2

Comune B201 - BRONI (PV)
Catasto FABBRICATI
Sezione urbana - Foglio 19 Particella 936 Subalterno 4
Natura A4 - ABITAZIONE DI TIPO

Ispezione telematica

Richiedente MRNPLA

n. T1 26544 del 12/08/2023
Inizio ispezione 12/08/2023 19:07:13
Tassa versata € 3,60

Domanda di annotazione

Registro generale n. 8868
Registro particolare n. 1050 Presentazione n. 4 del 22/11/2022

Indirizzo	POPOLARE	Consistenza	5 vani	N. civico	20
Piano	VIA EMILIA				
Capitale	1 2	Ipoteca	-		
	-				

Sezione C - Soggetti

A favore (come nella formalità originaria)

Soggetto n. 1

Denominazione o ragione sociale

Sede

Codice fiscale

Relativamente all'unità negoziale n. 1 Per il diritto di -

Per la quota di -

Contro (come nella formalità originaria)

Soggetto n. 1

Cognome Nome

Nato il

Sesso

Relativamente all'unità negoziale n. 1 Per il diritto di -

Soggetto n. 2

Cognome Nome

Nata il

Sesso Codice fiscale

Relativamente all'unità negoziale n. 1 Per il diritto di -

Sezione D - Ulteriori informazioni

Altri aspetti che si ritiene utile indicare ai fini della pubblicità immobiliare

LA PRESENTE NOTA VIENE RIPRESENTATA IN RETTIFICA DELLA PRECEDENTE ANNOTAZIONE DEL 27/07/2021 REG. PART. N. 770 PERCHE' PER ERRORE MATERIALE E' STATO DIGITATO IL MAPPALE 936 SUB 5 DEL FG. 19 IN COMUNE DI BRONI, ANZICHE' IL MAPPALE 936 SUB 3 DEL FG. 19 COME DA DECRETO DI TRASFERIMENTO TRASCRITTO IL 15/07/2021 REG PART. 4473.GLI IMMOBILI RISTRETTI E RANO DI PROPRIETA' DEL SIGNOR

Ispezione telematica

Richiedente MRNPLA

n. T1 26544 del 12/08/2023
Inizio ispezione 12/08/2023 19:07:13
Tassa versata € 3,60

Domanda di annotazione

Registro generale n. 8869
Registro particolare n. 1051 Presentazione n. 5 del 22/11/2022

Sezione A - Generalità

Dati relativi al titolo

Descrizione	ATTO GIUDIZIARIO	Numero di repertorio	15
Data	16/06/2021	Codice fiscale	800 158 90181
Pubblico ufficiale	TRIBUNALE DI PAVIA		
Sede	PAVIA (PV)		

Dati relativi all'annotazione

Tipo di annotazione ANNOTAZIONE A TRASCRIZIONE
Descrizione 725 RESTRIZIONE DI BENI
Voltura catastale dell'atto originario NO

Altri dati

Formalità di riferimento Servizio di PI di VOGHERA
Trascrizione Numero di registro particolare 5445 del 24/08/2006
Richiedente
Indirizzo

Dati riepilogativi

Unità negoziali 1 Soggetti a favore 1 Soggetti contro 2

Sezione B - Immobili

Unità negoziale n. 1

Immobile n. 1

Comune	B201 - BRONI (PV)			
Catasto	FABBRICATI			
Sezione urbana	-	Foglio 19	Particella 936	Subalterno 3
Natura	C1 - NEGOZI E BOTTEGHE		Consistenza	42 metri quadri
Indirizzo	VIA EMILIA			N. civico 20
Piano	T			
Capitale	-	Ipoteca	-	

Immobile n. 2

Comune	B201 - BRONI (PV)			
Catasto	FABBRICATI			
Sezione urbana	-	Foglio 19	Particella 936	Subalterno 4
Natura	A4 - ABITAZIONE DI TIPO			

Ispezione telematica

Richiedente MRNPLA

n. T1 26544 del 12/08/2023
Inizio ispezione 12/08/2023 19:07:13
Tassa versata € 3,60

Domanda di annotazione

Registro generale n. 8869
Registro particolare n. 1051 Presentazione n. 5 del 22/11/2022

Indirizzo	POPOLARE	Consistenza	5 vani	N. civico	20
Piano	VIA EMILIA				
Capitale	1 2	Ipoteca	-		
	-				

Sezione C - Soggetti

A favore (come nella formalità originaria)

Soggetto n. 1

Denominazione o ragione sociale

Sede

Codice fiscale

Relativamente all'unità negoziale n. 1 Per il diritto di -
Per la quota di -

Contro (come nella formalità originaria)

Soggetto n. 1

Cognome _____ Nome _____

Nato il _____

Sesso _____

Relativamente all'unità negoziale n. 1 Per il diritto di -

Soggetto n. 2

Cognome _____ Nome _____

Nata il _____

Sesso _____

Relativamente all'unità negoziale n. 1 Per il diritto di -

Sezione D - Ulteriori informazioni

Altri aspetti che si ritiene utile indicare ai fini della pubblicità immobiliare

LA PRESENTE NOTA VIENE RIPRESENTATA IN RETTIFICA DELLA PRECEDENTE ANNO TAZIONE DEL 27/07/2021 REG. PART. N. 771 PERCHE' PER ERRORE MATERIALE E' STATO DIGITATO IL MAPPALE 936 SUB 5 DEL FG. 19 IN COMUNE DI BRONI, ANZICHE' IL MAPPALE 936 SUB 3 DEL FG. 19 COME DA DECRETO DI TRASFERIMENTO TRASCRITTO IL 15/07/2021 REG PART. 4473.GLI IMMOBILI RISTRETTI ER ANO DI PROPRIETA' DEL SIG'

Ispezione telematica

n. T1 26544 del 12/08/2023
Inizio ispezione 12/08/2023 19:07:13
Richiedente MRNPLA Tassa versata € 3,60

Domanda di annotazione

Registro generale n. 8870
Registro particolare n. 1052 Presentazione n. 6 del 22/11/2022

Sezione A - Generalità

Dati relativi al titolo

Descrizione ATTO GIUDIZIARIO
Data 16/06/2021 Numero di repertorio 15
Pubblico ufficiale TRIBUNALE DI PAVIA Codice fiscale 800 158 90181
Sede PAVIA (PV)

Dati relativi all'annotazione

Tipo di annotazione ANNOTAZIONE A ISCRIZIONE
Descrizione 819 RESTRIZIONE DI BENI
Valore degli immobili liberati € 55.000,00

Altri dati

Formalità di riferimento Servizio di PI di VOGHERA
Iscrizione Numero di registro particolare 102 del 24/02/2020
Richiedente _____LA
Indirizzo _____A

Dati riepilogativi

Unità negoziali 1 Soggetti a favore 1 Soggetti contro 2

Sezione B - Immobili

Unità negoziale n. 1

Immobile n. 1

Comune B201 - BRONI (PV)
Catasto FABBRICATI
Sezione urbana - Foglio 19 Particella 936 Subalterno 3
Natura C1 - NEGOZI E BOTTEGHE Consistenza 42 metri quadri
Indirizzo VIA EMILIA N. civico 20
Piano T
Capitale - Ipoteca -

Immobile n. 2

Comune B201 - BRONI (PV)
Catasto FABBRICATI
Sezione urbana - Foglio 19 Particella 936 Subalterno 4
Natura A4 - ABITAZIONE DI TIPO

Ispezione telematica

n. T1 26544 del 12/08/2023

Inizio ispezione 12/08/2023 19:07:13

Richiedente MRNPLA

Tassa versata € 3,60

Domanda di annotazione

Registro generale n. 8870

Registro particolare n. 1052

Presentazione n. 6 del 22/11/2022

Indirizzo	POPOLARE	Consistenza	5 vani	N. civico	20
Piano	VIA EMILIA				
Capitale	1 2	Ipoteca	-		
	-				

Sezione C - Soggetti**A favore (come nella formalità originaria)**

Soggetto n. 1

Denominazione o ragione sociale

Sede

Codice fiscale

Relativamente all'unità negoziale n. 1 Per il diritto di -

Per la quota di -

Contro (come nella formalità originaria)

Soggetto n. 1

Cognome * Nor.

Nato il

Sesso * Codice fiscale

Relativamente all'unità negoziale n. 1 Per il diritto di -

Soggetto n. 2

Cognome Nome

Nata il

Sesso

Relativamente all'unità negoziale n. 1 Per il diritto di -

Sezione D - Ulteriori informazioni

Altri aspetti che si ritiene utile indicare ai fini della pubblicità immobiliare

LA PRESENTE NOTA VIENE RIPRESENTATA IN RETTIFICA DELLA PRECEDENTE ANNO TAZIONE DEL 27/07/2021 REG. PART. N. 773 PERCHE' PER ERRORE MATERIALE E' STATO DIGITATO IL MAPPALE 936 SUB 5 DEL FG. 19 IN COMUNE DI BRONI, ANZICHE' IL MAPPALE 936 SUB 3 DEL FG. 19 COME DA DECRETO DI TRASFERIMENTO TRASCRITTO IL 15/07/2021 REG PART. 4473. GLI IMMOBILI RISTRETTI ERANO DI PROPRIETA' DEL SIGNORE

Ispezione telematica

n. T1 26544 del 12/08/2023
Inizio ispezione 12/08/2023 19:07:13
Richiedente MRNPLA Tassa versata € 3,60

Domanda di annotazione

Registro generale n. 8866
Registro particolare n. 1048 Presentazione n. 2 del 22/11/2022

Sezione A - Generalità

Dati relativi al titolo

Descrizione ATTO GIUDIZIARIO
Data 16/06/2021 Numero di repertorio 15
Pubblico ufficiale TRIBUNALE DI PAVIA Codice fiscale 800 158 90181
Sede PAVIA (PV)

Dati relativi all'annotazione

Tipo di annotazione ANNOTAZIONE A ISCRIZIONE
Descrizione 819 RESTRIZIONE DI BENI
Valore degli immobili liberati € 55.000,00

Altri dati

Formalità di riferimento Servizio di PI di VOGHERA
Iscrizione Numero di registro particolare 509 del 29/03/2004
Richiedente Indirizzo

Dati riepilogativi

Unità negoziali 1 Soggetti a favore 1 Soggetti contro 1

Sezione B - Immobili

Unità negoziale n. 1

Immobile n. 1

Comune B201 - BRONI (PV)
Catasto FABBRICATI
Sezione urbana - Foglio 19 Particella 936 Subalterno 3
Natura C1 - NEGOZI E BOTTEGHE Consistenza 42 metri quadri
Indirizzo VIA EMILIA N. civico 20
Piano T
Capitale - Ipoteca -

Immobile n. 2

Comune B201 - BRONI (PV)
Catasto FABBRICATI
Sezione urbana - Foglio 19 Particella 936 Subalterno 4
Natura A4 - ABITAZIONE DI TIPO

Ispezione telematica

n. T1 26544 del 12/08/2023

Inizio ispezione 12/08/2023 19:07:13

Richiedente MRNPLA

Tassa versata € 3,60

Domanda di annotazione

Registro generale n. 8866

Registro particolare n. 1048

Presentazione n. 2

del 22/11/2022

Indirizzo	POPOLARE VIA EMILIA	Consistenza	5 vani	N. civico	20
Piano	1 2				
Capitale	-	Ipoteca	-		

Sezione C - Soggetti*A favore (come nella formalità originaria)*

Soggetto n. 1

*Denominazione o ragione sociale**Sede**Codice fiscale*

Relativamente all'unità negoziale n. 1 Per il diritto di -

Per la quota di -

Contro (come nella formalità originaria)

Soggetto n. 1

*Cognome**Nato il**Sesso*

Relativamente all'unità negoziale n. 1 Per il diritto di -

Sezione D - Ulteriori informazioni*Altri aspetti che si ritiene utile indicare ai fini della pubblicità immobiliare*

LA PRESENTE NOTA VIENE RIPRESENTATA IN RETTIFICA DELLA PRECEDENTE ANNOTAZIONE DEL 27/07/2021 REG. PART. N. 768 PERCHÉ PER ERRORE MATERIALE È STATO DIGITATO IL MAPPALE 936 SUB 5 DEL FG. 19 IN COMUNE DI BRONI, ANZICHÉ IL MAPPALE 936 SUB 3 DEL FG. 19 COME DA DECRETO DI TRASFERIMENTO TRASCRITTO IL 15/07/2021 REG. PART. 4473

Ispezione telematica

n. T1 26669 del 12/08/2023
Inizio ispezione 12/08/2023 19:14:12
Richiedente MRNPLA
Tassa versata € 3,60

Nota di trascrizione

Registro generale n. 6666
Registro particolare n. 4848
Presentazione n. 8 del 29/09/1999

Sezione A - Generalità

Dati relativi al titolo

Descrizione ATTO NOTARILE PUBBLICO
Data 16/09/1999
Notaio MAGNANI ANGELO
Sede BRONI (PV)
Numero di repertorio 32266
Codice fiscale MGN NGL 54A08 G650 R

Dati relativi alla convenzione

Specie ATTO TRA VIVI
Descrizione 112 COMPRAVENDITA
Voltura catastale automatica SI

Altri dati

Sono presenti nella sezione D parti libere relative a sezione B

Dati riepilogativi

Unità negoziali 1 Soggetti a favore 1 Soggetti contro 1

Sezione B - Immobili

Unità negoziale n. 1

Immobile n. 1
Comune B201 - BRONI (PV)
Catasto FABBRICATI
Sezione urbana - Foglio 19 Particella 5 Subalterno 3
Natura C1 - NEGOZI E BOTTEGHE Consistenza 42 metri quadri
Indirizzo VIA EMILIA N. civico 20

Sezione C - Soggetti

A favore

Soggetto n. 1 In qualità di -
Cognome ---
Nato il ---

Ispezione telematica

n. T1 26669 del 12/08/2023

Inizio ispezione 12/08/2023 19:14:12

Richiedente MRNPLA

Tassa versata € 3,60

Nota di trascrizione

Registro generale n. 6666

Registro particolare n. 4848

Presentazione n. 8 del 29/09/1999

Sesso Codice fiscale --
Relativamente all'unità negoziale n. 1 Per il diritto di PROPRIETA'
Per la quota di 1/1

Contro

Soggetto n. 1 In qualità di -

Cognome -- Nome --
Nato il -- (PV)

Sesso Codice fiscale --
Relativamente all'unità negoziale n. 1 Per il diritto di PROPRIETA'
Per la quota di 1/1

Sezione D - Ulteriori informazioni

Altri aspetti che si ritiene utile indicare ai fini della pubblicità immobiliare

LA VENDITA E EFFETTUATA CON TUTTI I DIRITTI SPETTANTE AL VENDITORE SUL CORTILE INTERNO MAPP. 4 DEL FG. 19 DI C.T., DEL QUALE L'ACQUIRENTE NE DIVIENE ORA ESCLUSIVO PROPRIETARIO, AVENDO GIA ACQUISTATO LE ALTRE UNITA IMMOBILIARI, A CUI COMPETONO I RESIDUI DIRITTI SUL CORTILE, CON L'ATTO IN DATA 22.6.1999 NN. 31732/13420 DI REP. NOT. ANGELO MAGNANI, REGISTRATO A STRADELLA IL 29.6.1999 AL N. 904 SERIE 1V, TRASCritto A VOGHERA IL 26.6.1999 AI NN. 4620/3381 E 4621/3382 REG. PART.

Ispezione telematica

n. T1 26669 del 12/08/2023

Inizio ispezione 12/08/2023 19:14:12

Richiedente MRNPLA

Tassa versata € 3,60

Nota di iscrizione

Registro generale n. 1840

Registro particolare n. 277

Presentazione n. 34 del 15/03/2000

Sezione A - Generalità**Dati relativi al titolo**

Descrizione ATTO NOTARILE PUBBLICO

Data 10/03/2000

Notaio MAGNANI ANGELO

Sede BRONI (PV)

Numero di repertorio 33819

Codice fiscale MGN NGL 54A08 G650 R

Dati relativi all'ipoteca o al privilegio

Specie dell'ipoteca o del privilegio IPOTECA VOLONTARIA

Derivante da 168 CONCESSIONE A GARANZIA DI MUTUO

Capitale € 1.350.000.000 Tasso interesse annuo 4.9% Tasso interesse semestrale -

Interessi - Spese - Totale € 2.700.000.000

Importi variabili SI Valuta estera - Somma iscritta da aumentare automaticamente SI

Presenza di condizione risolutiva - Durata 15 anni

Termine dell'ipoteca - Stipulazione contratto unico SI

Altri dati

Sono presenti nella sezione D parti libere relative a sezione A, sezione B, sezione C

Dati riepilogativi

Unità negoziali 2

Soggetti a favore 1

Soggetti contro 2

Sezione B - Immobili

Unità negoziale n. 1

Immobile n. 1

Comune B201 - BRONI (PV)

Catasto FABBRICATI

Sezione urbana - Foglio 19 Particella 5 Subalterno 3

Natura C1 - NEGOZI E BOTTEGHE Consistenza 42 metri quadri

Indirizzo VIA EMILIA N. civico 20

Immobile n. 2

Comune B201 - BRONI (PV)

Catasto FABBRICATI

Sezione urbana - Foglio 19 Particella 5 Subalterno 4

Natura A4 - ABITAZIONE DI TIPO Consistenza 5 vani

Ispezione telematica

n. T1 26669 del 12/08/2023

Inizio ispezione 12/08/2023 19:14:12

Richiedente MRNPLA

Tassa versata € 3,60

Nota di iscrizione

Registro generale n. 1840

Registro particolare n. 277

Presentazione n. 34 del 15/03/2000

Indirizzo POPOLARE VIA EMILIA N. civico 20

Immobile n. 3

Comune B201 - BRONI (PV)
 Catasto FABBRICATI
 Sezione urbana - Foglio 19 Particella 6 Subalterno 4
 Natura C1 - NEGOZI E BOTTEGHE Consistenza 94 metri quadri
 Indirizzo VIA EMILIA N. civico 20

Immobile n. 4

Comune B201 - BRONI (PV)
 Catasto FABBRICATI
 Sezione urbana - Foglio 19 Particella 6 Subalterno 5
 Natura A3 - ABITAZIONE DI TIPO Consistenza 5 vani
 Indirizzo VIA EMILIA N. civico 20

Unità negoziale n. 2

Immobile n. 1

Comune B201 - BRONI (PV)
 Catasto FABBRICATI
 Sezione urbana - Foglio 16 Particella 30 Subalterno 1
 Natura A3 - ABITAZIONE DI TIPO Consistenza 9.5 vani
 Indirizzo REG. FONTANILE DI VESCOVERA N. civico -

Immobile n. 2

Comune B201 - BRONI (PV)
 Catasto FABBRICATI
 Sezione urbana - Foglio 16 Particella 30 Subalterno 2
 Natura A3 - ABITAZIONE DI TIPO Consistenza 3 vani
 Indirizzo REG. FONTANILE DI VESCOVERA N. civico -

Immobile n. 3

Comune B201 - BRONI (PV)
 Catasto FABBRICATI
 Sezione urbana - Foglio 16 Particella 30 Subalterno 3
 Natura C6 - STALLE, SCUDERIE, Consistenza 33 metri quadri
 Indirizzo REG. FONTANILE DI VESCOVERA N. civico -

Ispezione telematica

n. T1 26669 del 12/08/2023

Inizio ispezione 12/08/2023 19:14:12

Richiedente MRNPLA

Tassa versata € 3,60

Nota di iscrizione

Registro generale n. 1840

Registro particolare n. 277 Presentazione n. 34 del 15/03/2000

Immobile n. 4

Comune B201 - BRONI (PV)
 Catasto FABBRICATI
 Sezione urbana - Foglio 16 Particella 30 Subalterno 4
 Natura A3 - ABITAZIONE DI TIPO Consistenza 7 vani
 ECONOMICO
 Indirizzo REG. FONTANILE DI VESCOVERA N. civico -

Immobile n. 5

Comune B201 - BRONI (PV)
 Catasto FABBRICATI
 Sezione urbana - Foglio 16 Particella 30 Subalterno 5
 Natura X - FABBRICATO Consistenza -
 Indirizzo REG. FONTANILE DI VESCOVERA N. civico -

Immobile n. 6

Comune B201 - BRONI (PV)
 Catasto TERRENI
 Foglio 16 Particella 75 Subalterno -
 Natura T - TERRENO Consistenza 8 are 4 centiare
 Indirizzo REG. FONTANILE DI VESCOVERA N. civico -

Immobile n. 7

Comune B201 - BRONI (PV)
 Catasto TERRENI
 Foglio 16 Particella 125 Subalterno -
 Natura T - TERRENO Consistenza 1 ettari 14 are 50 centiare
 Indirizzo REG. FONTANILE DI VESCOVERA N. civico -

Sezione C - Soggetti

A favore

Soggetto n. 1 In qualità di -
 Denominazione o ragione sociale

Sede (M1)
 Codice fiscale Domicilio ipotecario eletto

Relativamente a TUTTE le unità negoziali Per il diritto di PROPRIETA'
 Per la quota di 1/1

Contro

Soggetto n. 1 In qualità di -
 Cognome Nome

Ispezione telematica

n. T1 26669 del 12/08/2023

Inizio ispezione 12/08/2023 19:14:12

Richiedente MRNPLA

Tassa versata € 3,60

Nota di iscrizione

Registro generale n. 1840

Registro particolare n. 277

Presentazione n. 34 del 15/03/2000

Nato il (PV)

Sess

- Relativamente all'unità negoziale n. 1 Per il diritto di PROPRIETA'
Per la quota di 1/1

- Relativamente all'unità negoziale n. 2 Per il diritto di PROPRIETA'
Per la quota di 2/3

Soggetto n. 2 In qualità di -

Cognome

Nome

Nata il

(PV)

Sess

Relativamente all'unità negoziale n. 2 Per il diritto di PROPRIETA'
Per la quota di 1/3

Debitori non datori di ipoteca

Soggetto n. 1 In qualità di -

Cognome

Nome

Nato il

(PV)

Sess

Sezione D - Ulteriori informazioni

Descrizione della condizione risolutiva cui è sottoposta l'ipoteca e/o dei titoli di credito allegati (ovvero altri prospetti che si ritiene utile pubblicare)

IL MUTUO E' CONCESSO AI SENSI DEGLI ARTT. 38 SS. DEL D.L.VO 1.9.1993 N. 385 DEL T.U. DELLE LEGGI IN MATERIA BANCARIA E CREDITIZIA. LA SOMMA MUTUATA DOVRA' ESSERE RESTITUITA NEL TERMINE DI ANNI 15 MEDIANTE SEMESTRALITA' COMPRENDENTI CAPITALE ED INTERESSI. IL TASSO D'INTERESSE E' STATO STABILITO NELLA MISURA INIZIALE DEL 4,900% NOMINALE ANNUO SINO AL 30.6.2000. PER OGNI SUCCESSIVO SEMESTRE SI APPLICHERA' IL TASSO CORRISPONDENTE ALL'INTERESSE SEMESTRALE RISULTANTE DALLA SOMMA DEI SEGUENTI ADDENDI: . UNA QUOTA FISSA DI PUNTI 0,950 QUALE MARGINE DI INTERMEDIAZIONE DELLA BANCA; . UNA QUOTA VARIABILE, COSTITUITA DAL TASSO SEMESTRALE, ARROTONDATO ALLO 0,01 SUPERIORE, PARI AD 1/2 DEL TASSO NOMINALE ANNUO EURIBOR (EURO INTERBANK OFFERED RATE) A SEI MESI, RILEVATO A CURA DELLA FBE (EUROPEAN BANKING FEDERATION) E DALL'ACI (FINANCIAL MARKETS ASSOCIATION) SUL CIRCUITO DOW JONES TELERATE, ATTUALMENTE ALLA PAGINA 248, IL QUART'ULTIMO GIORNO LAVORATIVO IMMEDIATAMENTE PRECEDENTE CIASCUN TRIMESTRE DI APPLICAZIONE (DATA=VALUTA) E PUBBLICATO DI NORMA DA "IL SOLE 24 ORE" DETTO TASSO EURIBOR SARA' MOLTIPLICATO PER I GIORNI EFFETTIVI DEL SEMESTRE DI APPLICAZIONE E DIVISO PER 180. SE IL TASSO EURIBOR NON FOSSE DISPONIBILE PER IL GIORNO PREVISTO, VERRA' UTILIZZATA LA RILEVAZIONE DEL TERZ'ULTIMO O, IN SUBORDINE, DEL PENULTIMO GIORNO LAVORATIVO. IN CASO DI INDISPONIBILITA' DEL TASSO EURIBOR, SI FARA' RIFERIMENTO AL TASSO DI RENDIMENTO ANNUO, AL LORDO DELLE RITENUTE FISCALI, DEI BUONI DEL TESORO SEMESTRALI, COSI' COME COMUNICATO DALLA BANCA D'ITALIA E RELATIVO ALL'ULTIMA ASTA TENUTASI IMMEDIATAMENTE PRECEDENTE LA DATA DI MANCATA RILEVAZIONE DEL PARAMETRO. CON RIFERIMENTO AL QUADRO A SI PRECISA CHE: L'IMPORTO INDICATO NEL RIQUADRO "CAPITALE" E' PARI AD EURO 697.216,81; L'IMPORTO INDICATO NEL RIQUADRO "TOTALE" E' PARI AD

Ispezione telematica

n. T1 26669 del 12/08/2023

Inizio ispezione 12/08/2023 19:14:12

Richiedente MRNPLA

Tassa versata € 3,60

Nota di iscrizione

Registro generale n. 1840

Registro particolare n. 277

Presentazione n. 34 del 15/03/2000

EURO 1.394.433,63

HANNO GARANTITO LA
LIBERTA' DEI BENI OGGETTO D'IPOTECA DA SERVITU' NON APPARENTI, DA TRASCRIZIONI, DA VINCOLI
ED ONERI PREGIUDIZIEVOLI NONCHE' DA ALTRE IPOTECHE, AD ECCEZIONE DELL'IPOTECA ISCRITTA A
VOGHERA IL 26 GIUGNO 1999 AI NN. 4622/828, IN FORZA DEL CONTRATTO DI MUTUO IN DATA 22
GIUGNO 1999 A ROGITO NOTAIO ANGELO MAGNANI NN. 31733/13421 DI REP. (GRAVANTE SUI MAPP. 6
SUB. 4, 6 SUB. 5 E 5 SUB. 4 DEL FG. 19 DI C.F. DEL COMUNE DI BRONI).

Ispezione telematica

n. T1 26669 del 12/08/2023

Inizio ispezione 12/08/2023 19:14:12

Richiedente MRNPLA

Tassa versata € 3,60

Elenco annotazioni, comunicazioni, rettifiche e formalità successive

Relative alla formalità: Nota di iscrizione Numero di registro particolare 277 del 15/03/2000

Annotazioni*Non sono presenti annotazioni***Comunicazioni***Non sono presenti comunicazioni***Rettifiche***Non sono presenti rettifiche***Formalità successive (nelle quali la nota è formalità di riferimento)**

ISCRIZIONE presentata il 24/02/2020

Servizio di P.I. di VOGHERA

Registro particolare n. 102

Registro generale n. 1096

Tipo di atto:

0668 - IPOTECA VOLONTARIA PER CONCESSIONE A
GARANZIA DI MUTUO

Ispezione telematica

n. T1 26669 del 12/08/2023
Inizio ispezione 12/08/2023 19:14:12
Richiedente MRNPLA Tassa versata € 3,60

Nota di iscrizione

Registro generale n. 2963
Registro particolare n. 509 Presentazione n. 38 del 29/03/2004

Sezione A - Generalità

Dati relativi al titolo

Descrizione ATTO GIUDIZIARIO
Data 10/03/2004 Numero di repertorio 243
Pubblico ufficiale o TRIBUNALE Codice fiscale 800 158 90181
Autorità emittente
Sede PAVIA (PV)

Dati relativi all'ipoteca o al privilegio

Specie dell'ipoteca o del privilegio IPOTECA GIUDIZIALE
Derivante da 281 DECRETO INGIUNTIVO
Capitale € 376.040,45 Tasso interesse annuo - Tasso interesse semestrale -
Interessi € 28.203,03 Spese € 10.756,52 Totale € 415.000,00
Presenza di condizione risolutiva - Durata -

Altri dati

Sono presenti nella sezione D parti libere relative a sezione A e sezione B
Richiedente

Indirizzo

Dati riepilogativi

Unità negoziali 2 Soggetti a favore 1 Soggetti contro 1

Sezione B - Immobili

Unità negoziale n. 1

Immobile n. 1

Comune B201 - BRONI (PV)
Catasto FABBRICATI
Sezione urbana - Foglio 16 Particella 30 Subalterno 1
Natura A3 - ABITAZIONE DI TIPO ECONOMICO Consistenza 9.5 vani
Indirizzo VIA VESCOVERA N. civico 15
Piano T1S1

Ispezione telematica

n. T1 26669 del 12/08/2023

Inizio ispezione 12/08/2023 19:14:12

Richiedente MRNPLA

Tassa versata € 3,60

Nota di iscrizione

Registro generale n. 2963

Registro particolare n. 509

Presentazione n. 38 del 29/03/2004

Immobile n. 2

Comune B201 - BRONI (PV)
 Catasto FABBRICATI
 Sezione urbana - Foglio 16 Particella 30 Subalterno 2
 Natura A3 - ABITAZIONE DI TIPO Consistenza 3 vani
 ECONOMICO
 Indirizzo VIA VESCOVERA N. civico 15
 Piano T

Immobile n. 3

Comune B201 - BRONI (PV)
 Catasto FABBRICATI
 Sezione urbana - Foglio 16 Particella 30 Subalterno 3
 Natura C6 - STALLE, SCUDERIE, Consistenza 33 metri quadri
 RIMESSE, AUTORIMESSE
 Indirizzo VIA VESCOVERA N. civico 15
 Piano T

Immobile n. 4

Comune B201 - BRONI (PV)
 Catasto FABBRICATI
 Sezione urbana - Foglio 16 Particella 30 Subalterno 4
 Natura A3 - ABITAZIONE DI TIPO Consistenza 7 vani
 ECONOMICO
 Indirizzo VIA VESCOVERA N. civico 15
 Piano 1-S1

Immobile n. 5

Comune B201 - BRONI (PV)
 Catasto FABBRICATI
 Sezione urbana - Foglio 16 Particella 30 Subalterno 5
 Natura X - FABBRICATO Consistenza -
 Indirizzo VIA VESCOVERA N. civico 15
 Piano T

Immobile n. 6

Comune B201 - BRONI (PV)
 Catasto TERRENI
 Foglio 16 Particella 75 Subalterno -
 Natura T - TERRENO Consistenza 8 are 4 centiare

Immobile n. 7

Comune B201 - BRONI (PV)
 Catasto TERRENI
 Foglio 16 Particella 125 Subalterno -
 Natura T - TERRENO Consistenza 1 ettari 14 are 50 centiare

Ispezione telematica

n. T1 26669 del 12/08/2023

Inizio ispezione 12/08/2023 19:14:12

Richiedente MRNPLA

Tassa versata € 3,60

Nota di iscrizione

Registro generale n. 2963

Registro particolare n. 509

Presentazione n. 38 del 29/03/2004

Unità negoziale n. 2

Immobile n. 1

Comune B201 - BRONI (PV)
 Catasto TERRENI
 Foglio 16 Particella 60 Subalterno -
 Natura T - TERRENO Consistenza 44 are 95 centiare
 Indirizzo LOC. VESCOVERA N. civico -

Immobile n. 2

Comune B201 - BRONI (PV)
 Catasto TERRENI
 Foglio 16 Particella 139 Subalterno -
 Natura T - TERRENO Consistenza 44 are 95 centiare
 Indirizzo LOC. VESCOVERA N. civico -

Immobile n. 3

Comune B201 - BRONI (PV)
 Catasto FABBRICATI
 Sezione urbana - Foglio 19 Particella 6 Subalterno 4
 Natura C1 - NEGOZI E BOTTEGHE Consistenza 94 metri quadri
 Indirizzo VIA EMILIA N. civico 22
 Piano T

Immobile n. 4

Comune B201 - BRONI (PV)
 Catasto FABBRICATI
 Sezione urbana - Foglio 19 Particella 6 Subalterno 5
 Natura A3 - ABITAZIONE DI TIPO Consistenza 5 vani
 Indirizzo VIA EMILIA N. civico 22
 Piano 1

Immobile n. 5

Comune B201 - BRONI (PV)
 Catasto FABBRICATI
 Sezione urbana - Foglio 19 Particella 5 Subalterno 4
 Natura A4 - ABITAZIONE DI TIPO Consistenza 5 vani
 Indirizzo VIA EMILIA N. civico 20
 Piano 1-2

Immobile n. 6

Comune B201 - BRONI (PV)
 Catasto FABBRICATI

Ispezione telematica

n. T1 26669 del 12/08/2023

Inizio ispezione 12/08/2023 19:14:12

Richiedente MRNPLA

Tassa versata € 3,60

Elenco annotazioni, comunicazioni, rettifiche e formalità successive*Relative alla formalità:* Nota di iscrizione Numero di registro particolare 509 del 29/03/2004**Annotazioni**

ANNOTAZIONE presentata il 16/12/2020 Servizio di P.I. di VOGHERA
Registro particolare n. 1031 Registro generale n. 7500
Tipo di atto: 0819 - RESTRIZIONE DI BENI

ANNOTAZIONE presentata il 27/07/2021 Servizio di P.I. di VOGHERA
Registro particolare n. 768 Registro generale n. 6154
Tipo di atto: 0819 - RESTRIZIONE DI BENI

ANNOTAZIONE presentata il 01/04/2022 Servizio di P.I. di VOGHERA
Registro particolare n. 317 Registro generale n. 2428
Tipo di atto: 0819 - RESTRIZIONE DI BENI

ANNOTAZIONE presentata il 22/11/2022 Servizio di P.I. di VOGHERA
Registro particolare n. 1048 Registro generale n. 8866
Tipo di atto: 0819 - RESTRIZIONE DI BENI

Comunicazioni

Non sono presenti comunicazioni

Rettifiche

Non sono presenti rettifiche

Formalità successive (nelle quali la nota è formalità di riferimento)

Non sono presenti formalità successive

Ispezione telematica

n. T1 26669 del 12/08/2023
Inizio ispezione 12/08/2023 19:14:12
Richiedente MRNPLA Tassa versata € 3,60

Nota di iscrizione

Registro generale n. 1941
Registro particolare n. 359 Presentazione n. 53 del 02/03/2004

Sezione A - Generalità**Dati relativi al titolo**

Descrizione ATTO GIUDIZIARIO
Data 10/02/2004 Numero di repertorio 145
Pubblico ufficiale o GIUDICE DEL TRIBUNALE Codice fiscale 860 030 60182
Autorità emittente
Sede VOGHERA (PV)

Dati relativi all'ipoteca o al privilegio

Specie dell'ipoteca o del privilegio IPOTECA GIUDIZIALE
Derivante da 281 DECRETO INGIUNTIVO
Capitale € 53.988,79 Tasso interesse annuo - Tasso interesse semestrale -
Interessi € 8.800,89 Spese € 4.210,32 Totale € 67.000,00
Presenza di condizione risolutiva - Durata -

Altri dati

Non sono presenti nella sezione D parti libere relative alle sezioni A, B e C

Richiedente
Indirizzo

Dati riepilogativi

Unità negoziali 3 Soggetti a favore 1 Soggetti contro 1

Sezione B - Immobili

Unità negoziale n. 1

Immobile n. 1
Comune B201 - BRONI (PV)
Catasto TERRENI
Foglio 16 Particella 60 Subalterno -
Natura T - TERRENO Consistenza 44 are 95 centiare

Immobile n. 2
Comune B201 - BRONI (PV)
Catasto TERRENI
Foglio 16 Particella 139 Subalterno -
Natura T - TERRENO Consistenza 44 are 95 centiare

Ispezione telematica

n. T1 26669 del 12/08/2023

Inizio ispezione 12/08/2023 19:14:12

Richiedente MRNPLA

Tassa versata € 3,60

Nota di iscrizione

Registro generale n. 1941

Registro particolare n. 359

Presentazione n. 53 del 02/03/2004

Immobile n. 3

Comune B201 - BRONI (PV)
 Catasto FABBRICATI
 Sezione urbana - Foglio 19 Particella 6 Subalterno 4
 Natura C1 - NEGOZI E BOTTEGHE Consistenza 94 metri quadri
 Indirizzo VIA EMILIA N. civico 22
 Piano T

Immobile n. 4

Comune B201 - BRONI (PV)
 Catasto FABBRICATI
 Sezione urbana - Foglio 19 Particella 6 Subalterno 5
 Natura A3 - ABITAZIONE DI TIPO ECONOMICO Consistenza 5 vani
 Indirizzo VIA EMILIA N. civico 22
 Piano 1

Immobile n. 5

Comune B201 - BRONI (PV)
 Catasto FABBRICATI
 Sezione urbana - Foglio 19 Particella 5 Subalterno 4
 Natura A4 - ABITAZIONE DI TIPO POPOLARE Consistenza 5 vani
 Indirizzo VIA EMILIA N. civico 4
 Piano 1-2

Immobile n. 6

Comune B201 - BRONI (PV)
 Catasto FABBRICATI
 Sezione urbana - Foglio 19 Particella 5 Subalterno 3
 Natura C1 - NEGOZI E BOTTEGHE Consistenza 42 metri quadri
 Indirizzo VIA EMILIA N. civico 4

Unità negoziale n. 2

Immobile n. 1

Comune B201 - BRONI (PV)
 Catasto TERRENI
 Foglio 18 Particella 655 Subalterno -
 Natura T - TERRENO Consistenza 5 are 68 centiare

Immobile n. 2

Comune B201 - BRONI (PV)
 Catasto TERRENI
 Foglio 18 Particella 839 Subalterno -

Ispezione telematica

n. T1 26669 del 12/08/2023

Inizio ispezione 12/08/2023 19:14:12

Richiedente MRNPLA

Tassa versata € 3,60

Nota di iscrizione

Registro generale n. 1941

Registro particolare n. 359

Presentazione n. 53 del 02/03/2004

Natura T - TERRENO Consistenza 1 are 28 centiare

Unità negoziale n. 3

Immobile n. 1

Comune B201 - BRONI (PV)
 Catasto FABBRICATI
 Sezione urbana - Foglio 16 Particella 30 Subalterno 1
 Natura A - APPARTAMENTO Consistenza 5 vani
 Indirizzo VIA FONTANILE DI VESCOVERA N. civico 15
 Piano T-1

Immobile n. 2

Comune B201 - BRONI (PV)
 Catasto FABBRICATI
 Sezione urbana - Foglio 16 Particella 30 Subalterno 2
 Natura A - APPARTAMENTO Consistenza 1 vani
 Indirizzo VIA FONTANILE DI VESCOVERA N. civico 15

Immobile n. 3

Comune B201 - BRONI (PV)
 Catasto FABBRICATI
 Sezione urbana - Foglio 16 Particella 30 Subalterno 3
 Natura X - FABBRICATO Consistenza -
 Indirizzo VIA FONTANILE DI VESCOVERA N. civico 15

Immobile n. 4

Comune B201 - BRONI (PV)
 Catasto FABBRICATI
 Sezione urbana - Foglio 16 Particella 30 Subalterno 4
 Natura A - APPARTAMENTO Consistenza 5 vani
 Indirizzo VIA FONTANILE DI VESCOVERA N. civico 15
 Piano 1

Immobile n. 5

Comune B201 - BRONI (PV)
 Catasto FABBRICATI
 Sezione urbana - Foglio 16 Particella 30 Subalterno 5
 Natura D - DEPOSITO Consistenza -
 Indirizzo VIA FONTANILE DI VESCOVERA N. civico 15

Immobile n. 6

Comune B201 - BRONI (PV)
 Catasto TERRENI
 Foglio 16 Particella 75 Subalterno -

Ispezione telematica

n. T1 26669 del 12/08/2023

Inizio ispezione 12/08/2023 19:14:12

Richiedente MRNPLA

Tassa versata € 3,60

Nota di iscrizione

Registro generale n. 1941

Registro particolare n. 359

Presentazione n. 53 del 02/03/2004

Natura T - TERRENO Consistenza 8 are 4 centiare

Immobile n. 7

Comune B201 - BRONI (PV)

Catasto TERRENI

Foglio 16 Particella 125

Natura T - TERRENO Consistenza 1 ettari 14 are 50 centiare

Sezione C - Soggetti**A favore**

Soggetto n. 1 In qualità di -

Denominazione o ragione sociale

Sede

Codice fiscale

(PD)

Domicilio ipotecario eletto

- | | | | |
|--|---|-------------------|------------|
| - Relativamente all'unità negoziale n. | 1 | Per il diritto di | PROPRIETA' |
| Per la quota di 1/1 | | | |
| - Relativamente all'unità negoziale n. | 2 | Per il diritto di | PROPRIETA' |
| Per la quota di 1/3 | | | |
| - Relativamente all'unità negoziale n. | 3 | Per il diritto di | PROPRIETA' |
| Per la quota di 2/3 | | | |

Contro

Soggetto n. 1 In qualità di -

Cognome

Nato il

Sesso

(PV)

Nome

- | | | | |
|--|---|-------------------|------------|
| - Relativamente all'unità negoziale n. | 1 | Per il diritto di | PROPRIETA' |
| Per la quota di 1/1 | | | |
| - Relativamente all'unità negoziale n. | 2 | Per il diritto di | PROPRIETA' |
| Per la quota di 1/3 | | | |
| - Relativamente all'unità negoziale n. | 3 | Per il diritto di | PROPRIETA' |
| Per la quota di 2/3 | | | |

Sezione D - Ulteriori informazioni

Descrizione della condizione risolutiva cui è sottoposta l'ipoteca e/o dei titoli di credito allegati (ovvero altri prospetti che si ritiene utile pubblicare)

Ispezione telematica

n. T1 26669 del 12/08/2023

Inizio ispezione 12/08/2023 19:14:12

Richiedente MRNPLA

Tassa versata € 3,60

Elenco annotazioni, comunicazioni, rettifiche e formalità successiveRelative alla formalità: Nota di iscrizione Numero di registro particolare 359 del 02/03/2004**Annotazioni**

ANNOTAZIONE presentata il 16/12/2020 Servizio di P.I. di VOGHERA
Registro particolare n. 1030 Registro generale n. 7499
Tipo di atto: 0819 - RESTRIZIONE DI BENI

ANNOTAZIONE presentata il 27/07/2021 Servizio di P.I. di VOGHERA
Registro particolare n. 767 Registro generale n. 6153
Tipo di atto: 0819 - RESTRIZIONE DI BENI

ANNOTAZIONE presentata il 01/04/2022 Servizio di P.I. di VOGHERA
Registro particolare n. 316 Registro generale n. 2427
Tipo di atto: 0819 - RESTRIZIONE DI BENI

ANNOTAZIONE presentata il 22/11/2022 Servizio di P.I. di VOGHERA
Registro particolare n. 1047 Registro generale n. 8865
Tipo di atto: 0819 - RESTRIZIONE DI BENI

Comunicazioni

Non sono presenti comunicazioni

Rettifiche

Non sono presenti rettifiche

Formalità successive (nelle quali la nota è formalità di riferimento)

Non sono presenti formalità successive

Ispezione telematica

n. T1 26737 del 12/08/2023
Inizio ispezione 12/08/2023 19:17:46
Richiedente MRNPLA
Tassa versata € 3,60

Nota di trascrizione

Registro generale n. 4621
Registro particolare n. 3382
Presentazione n. 34 del 26/06/1999

Sezione A - Generalità

Dati relativi al titolo

Descrizione ATTO NOTARILE PUBBLICO
Data 22/06/1999
Notaio MAGNANI ANGELO
Sede BRONI (PV)
Numero di repertorio 31732
Codice fiscale MGN NGL 54A08 G650 R

Dati relativi alla convenzione

Specie ATTO TRA VIVI
Descrizione 112 COMPRAVENDITA
Voltura catastale automatica SI

Altri dati

Non sono presenti nella sezione D parti libere relative alle sezioni A, B e C

Dati riepilogativi

Unità negoziali 1 Soggetti a favore 1 Soggetti contro 1

Sezione B - Immobili

Unità negoziale n. 1

Immobile n. 1
Comune B201 - BRONI (PV)
Catasto FABBRICATI
Sezione urbana - Foglio 19 Particella 5 Subalterno 4
Natura A4 - ABITAZIONE DI TIPO POPOLARE Consistenza 5 vani
Indirizzo VIA EMILIA N. civico 20

Sezione C - Soggetti

A favore

Soggetto n. 1 In qualità di -
Cognome

Nc

Ispezione telematica

n. T1 26737 del 12/08/2023

Inizio ispezione 12/08/2023 19:17:46

Richiedente MRNPLA

Tassa versata € 3,60

Nota di trascrizione

Registro generale n. 4621

Registro particolare n. 3382

Presentazione n. 34 del 26/06/1999

Nato il . . .

(PV)

Sesso

Relativamente all'unità negoziale n. 1

Per il diritto di PROPRIETA'

Per la quota di 1/1

Contro

Soggetto n. 1 In qualità di -

Cognome

Nato il

Sesso

Relativamente all'unità negoziale n. 1

Per il diritto di PROPRIETA'

Per la quota di 1/1

Sezione D - Ulteriori informazioni*Altri aspetti che si ritiene utile indicare ai fini della pubblicità immobiliare*

Ispezione telematica

n. T1 26737 del 12/08/2023
Inizio ispezione 12/08/2023 19:17:46
Richiedente MRNPLA Tassa versata € 3,60

Nota di iscrizione

Registro generale n. 4622
Registro particolare n. 828 Presentazione n. 35 del 26/06/1999

Sezione A - Generalità**Dati relativi al titolo**

Descrizione ATTO NOTARILE PUBBLICO
Data 22/06/1999 Numero di repertorio 31733
Notaio MAGNANI ANGELO Codice fiscale MGN NGL 54A08 G650 R
Sede BRONI (PV)

Dati relativi all'ipoteca o al privilegio

Specie dell'ipoteca o del privilegio IPOTECA VOLONTARIA
Derivante da 168 CONCESSIONE A GARANZIA DI MUTUO
Capitale € 300.000.000 Tasso interesse annuo 5.3% Tasso interesse semestrale -
Interessi - Spese - Totale € 450.000.000
Presenza di condizione risolutiva - Durata 10 anni
Termine dell'ipoteca - Stipulazione contratto unico SI

Altri dati

Sono presenti nella sezione D parti libere relative a sezione A, sezione B, sezione C

Dati riepilogativi

Unità negoziali 1 Soggetti a favore 1 Soggetti contro 1

Sezione B - Immobili

Unità negoziale n. 1

Immobile n. 1
Comune B201 - BRONI (PV)
Catasto FABBRICATI
Sezione urbana - Foglio 19 Particella 6 Subalterno 4
Natura C1 - NEGOZI E BOTTEGHE Consistenza 94 metri quadri
Indirizzo VIA EMILIA N. civico 22

Immobile n. 2
Comune B201 - BRONI (PV)
Catasto FABBRICATI
Sezione urbana - Foglio 19 Particella 6 Subalterno 5
Natura A3 - ABITAZIONE DI TIPO Consistenza 5 vani
ECONOMICO

Ispezione telematica

n. T1 26737 del 12/08/2023

Inizio ispezione 12/08/2023 19:17:46

Richiedente MRNPLA

Tassa versata € 3,60

Nota di iscrizione

Registro generale n. 4622

Registro particolare n. 828

Presentazione n. 35 del 26/06/1999

Indirizzo VIA EMILIA

N. civico 22

Immobile n. 3

Comune B201 - BRONI (PV)

Catasto FABBRICATI

Sezione urbana - Foglio 19 Particella 5 Subalterno 4

Natura A4 - ABITAZIONE DI TIPO Consistenza 5 vani

POPOLARE

Indirizzo VIA EMILIA

N. civico 20

Sezione C - Soggetti**A favore**Soggetto n. 1 In qualità di -
Denominazione o ragione sociale

Sede

Codice fiscale

Domicilio ipotecario eletto

Relativamente all'unità negoziale n. 1 Per il diritto di
Per la quota di 1/1**Contro**

Soggetto n. 1 In qualità di -

Cognome

Nato il

(PV)

Nome

Sesso Codice fiscale

Relativamente all'unità negoziale n. 1 Per il diritto di PROPRIETA'

Per la quota di 1/1

Sezione D - Ulteriori informazioni

Descrizione della condizione risolutiva cui è sottoposta l'ipoteca e/o dei titoli di credito allegati (ovvero altri prospetti che si ritiene utile pubblicare)

IL MUTUO E CONCESSO AI SENSI DEGLI ARTT. 38 SS. DEL D.L.VO 1.9.1993 N. 385 DEL T.U. DELLE LEGGI IN MATERIA BANCARIA E CREDITIZIA. LA SOMMA MUTUATA DOVRA ESSERE RESTITUITA NEL TERMINE DI ANNI 10 MEDIANTE MENSILITA COMPREDENTI CAPITALE ED INTERESSI. IL TASSO D'INTERESSE MENSILE VIENE STABILITO NELLA MISURA PARI AD 1/12 DEL TASSO NOMINALE ANNUO DEL 5,300%. CON RIFERIMENTO AL QUADRO A SI PRECISA CHE: L'IMPORTO INDICATO NEL RIQUADRO "CAPITALE" E PARI AD EURO 154.937,07; L'IMPORTO INDICATO NEL RIQUADRO "TOTALE" E PARI AD EURO 232.405,60. IL MUTUATARIO HA GARANTITO LA LIBERTA DEGLI IMMOBILI OGGETTO D'IPOTECA DA ONERI PREGIUDIZIEVOLI E DA IPOTECHE, AD ECCEZIONE DELL'IPOTECA ISCRITTA A VOGHERA IL 30.4.1990 AI

Ispezione telematica

n. T1 26737 del 12/08/2023

Inizio ispezione 12/08/2023 19:17:46

Richiedente MRNPLA

Tassa versata € 3,60

Nota di iscrizione

Registro generale n. 4622

Registro particolare n. 828

Presentazione n. 35 del 26/06/1999

NN. 294/2299 A FAVORE DELL'ISTITUTO BANCARIO SAN PAOLO DI TORINO SOCIETA PER AZIONI (ISTITUTO BANCARIO SAN PAOLO DI TORINO IMI) IN FORZA DEL CONTRATTO DI MUTUO IN DATA 11.4.1990 AL N. 30610 DI REP. NOT. GIUSEPPE LUPO, PER LA QUALE E STATO PRESTATO ATTO DI ASSENSO ALLACANCELLAZIONE D'IPOTECA CON ATTO IN DATA 21 GIUGNO 1999 IN AUTENTICA NOTAIO ANGELO MAGNANI N. 31724 DI REP.

Ispezione telematica

n. T1 26737 del 12/08/2023

Inizio ispezione 12/08/2023 19:17:46

Richiedente MRNPLA

Tassa versata € 3,60

Elenco annotazioni, comunicazioni, rettifiche e formalità successive

Relative alla formalità: Nota di iscrizione Numero di registro particolare 828 del 26/06/1999

Annotazioni

Non sono presenti annotazioni

Comunicazioni

Non sono presenti comunicazioni

Rettifiche

Non sono presenti rettifiche

Formalità successive (nelle quali la nota è formalità di riferimento)

ISCRIZIONE presentata il 21/06/2019

Servizio di P.I. di VOGHERA

Registro particolare n. 509

Registro generale n. 4136

Tipo di atto:

0668 - IPOTECA VOLONTARIA PER CONCESSIONE A
GARANZIA DI MUTUO

Reg. Gen. N° 5784
Reg. Part. N° 473
dal 15/07/2021

15 LUG 2021



**TRIBUNALE DI PAVIA ex VOGHERA
ESECUZIONE IMMOBILIARE N.64/2006 R.G.E.**

REP. 15/2021
CRON. 57/2021
SUB. 2

promossa da:

Contro:

DECRETO DI TRASFERIMENTO

IL G.D.E.

Visto il verbale in data 21 maggio 2021 con il quale gli immobili sotto descritti sono stati

resident

a seguito di vendita senza pubblico incanto, per la

somma di Euro 55.000,00 (eurocinquantacinquemila/00);

rilevato che il prezzo di aggiudicazione è stato versato nei termini di legge e con le modalità di cui al bando di vendita;

visto l'art. 586 C.P.C.

TRASFERISCE

per la somma di

DATI CATASTALI

COMUNE DI BRONI (PV), Via Emilia 20

Fabbricato disposto su due piani comprendente: negozio al piano terra e appartamento al piano primo

Dati catastali: Catasto Fabbricati:

Foglio 19 mappale 936 sub 3 cat. C/1 cl. 5 cons. mq. 42, sup.cat. mq. 48 R.C. € 574,82 Piano: T

Foglio 19 mappale 936 sub 4 cat. A/4 cl. 4 vani 5, sup. cat. mq.98 R.C. € 170,43 Piano: 1-2

dati aggiornati a seguito di variazioni del 27/02/2004 prott. PV0033330 e PV0033334 per modifica identificativi nn. 3883.1/2004 e 3884.1/2004 in luogo dei precedenti identificativi

Foglio 19 mappale 5 sub. 3 cat. C/1 cl. 5 cons. mq. 42, R.C. € 574,82

Foglio 19 mappale 5 sub. 4 cat. A/4 cl. 4 vani 5, R.C. € 170,43

Coerenze: confini in corpo da nord in senso orario; Via Emilia, mappali 3 e 9, cortile interno

Così come da perizia redatta dal C.T.U. Geom. Romana Riccadonna che qui deve intendersi integralmente trascritta.

Gli immobili sopra descritti vengono trasferiti a corpo e non a misura, per modo che ogni discordanza con le risultanze catastali non potrà dare adito, per l'aggiudicatario, ad alcuna pretesa di risarcimento danni.

La cessione degli immobili viene effettuata nello stato di fatto e di diritto e nelle consistenze attuali, con ogni diritto, onere, accessione, pertinenza servitù attive e passive, note e sconosciute.

apparenti e non apparenti, come in fatto e come fino ad ora praticato nei confronti del sig.

ORDINA

al Conservatore dei RR.II di VOGHERA le seguenti cancellazioni limitatamente ai beni oggetto del presente decreto:

1. Ipoteca giudiziale iscritta in data 02/03/2004 ai nn. 1941 Reg. Gen./359 Reg.Part. a favore (
2. Ipoteca giudiziale iscritta in data 29/03/2004 ai nn. 2963 Reg.Gen./509 Reg.Part. a favore d
3. Ipoteca giudiziale iscritta in data 06/08/2004 ai nn. 7488 Reg.Gen./1420 Reg. Part. a favore di .
4. Ipoteca giudiziale iscritta in data 30/06/2006 ai nn. 5982 Reg.Gen./1041 Reg. Part. a favore di
5. Verbale di pignoramento immobili trascritto in data 24/08/2006 ai nn. 8016 Reg. Gen./5445 Reg. Part. a favore ,
6. Ipoteca in rinnovazione derivante da ipoteca volontaria per concessione a garanzia di mutuo iscritta in data 21/06/2019 ai nn. 4136 Reg.Gen./509 Reg. Part. a favore
Formalità di riferimento Ipoteca volontaria iscritta in data 26/06/1999 ai nn. 4622 Reg. Gen/828 Reg.Part.
7. Ipoteca in rinnovazione derivante da ipoteca volontaria per concessione a garanzia di mutuo iscritta in data 24/02/2020 ai nn. 1096 Reg.Gen./102 Reg. Part. a favore



Formalità di riferimento Ipoteca volontaria iscritta in data 15/03/2000 ai nn.
1840 Reg. Gen/277 Reg.Part.

INGIUNGE

a chiunque lo detenga senza titolo, di lasciare
immediatamente l'immobile trasferito libero di persone e di cose, in piena disponibilità

Atto soggetto ad imposta di registro.

Pavia, li 16/06/2021

Il Cancelliere

Deposito in cancelleria
il 11.7 GIU 2021

IL FUNZIONARIO GIUDIZIARIO
D.ssa Luisa Caperoni

IL G.D.E.

Dott.ssa Francesca Claris Appiani



MODELLO DI PAGAMENTO UNIFICATO

DELEGA IRREVOCABILE A:

INTESA SANPAOLO S.p.A. - 380
Via Mazzini, 2
27049 STRADELLA (PV) ROV.

AGENZIA

PER L'ACCREDITO ALLA TESORERIA COMPETENTE

CODICE FISCALE

cognome, denominazione o ragione sociale

nome

barrare in caso di anno d'imposta non coincidente con altro solare

DATI ANAGRAFICI

data di nascita sesso (M o F) comune (o Stato estero) di nascita

comune

prov. via e numero civico

DOMICILIO FISCALE

CODICE FISCALE del coobbligato, erede, genitore, tutore o curatore fallimentare

codice identificativo

IMPOSTE DIRETTE - IVA RITENUTE ALLA FONTE ALTRI TRIBUTI ED INTERESSI

codice tributo **A A G G** rettificazione/rectifiche/prov./ mese rif. **2021** importo a debito versati **5.050,00** importo a credito compensati

SALDO (A-B)

0 3 3 6 1 4 1 4 4 7 1

TOTALE A

5.050,00 B

5.050,00

SALDO (C-D)

TOTALE C

D

SALDO (E-F)

TOTALE E

F

SALDO (G-H)

TOTALE G

H

INAIL

TOTALE I

INTESA SANPAOLO S.p.A.

SALDO (I-L)

TOTALE M

Sportello Stradella - Via Mazzini 2 - 03803

SALDO (M-N)

EURO 5.050,00

DATA

CODICE BANCA/POSTE/AGENTE DELLA RISCOSSIONE

Pagamento effettuato con assegno

banca/postale

circolare/vaglia postale

25 GIU, 2021

3069

56300

n.ro

tratto / emesso su

cod ABI

CAR

**ATTESTAZIONE DI CONFORMITA' DI ATTI E PROVVEDIMENTI
TRATTI DAL FASCICOLO INFORMATICO**

6473

La sottoscritta Dott.ssa ANGELA MARTINOTTI, con Studio in Stradella,
via G. Bovio 60, C.F.:MRTNGL50R65F238E, quale Professionista
Delegato nella Procedura Esecutiva Immobiliare **N.64/2006 R.G.E.
Tribunale di Pavia ex Voghera**, ai sensi dell'art.16 bis, comma 9
bis, D.L. n.179/2012 (convertito con Legge n.221/2012), introdotto dal
D.L. n.90/2014, convertito con la legge 11 agosto 2014 n.114;

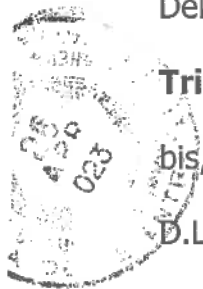

ATTESTA

che la copia cartacea qui allegata del **Decreto di Trasferimento
Rep.n.15/2021 sub2 Cron.n.57/2021** - per la **Procedura
Esecutiva Immobiliare N. 64/2006 R.G.E. Tribunale di Pavia
ex Voghera**, emesso dall'Ill.mo Giudice dell'Esecuzione Dott.ssa
Francesca Claris Appiani in data 16/06/2021 e depositato in data
17/06/2021 nella Cancelleria delle Esecuzioni Immobiliari presso il
Tribunale di Pavia - è conforme alla copia cartacea dello stesso con
Rep.n. 15/2021 sub2 Cron.n.57/2021, presente nel fascicolo
cartaceo/telematico rubricato al **N. 64/2006 R.G.E. Tribunale di
Pavia ex Voghera**.

Pavia, li 15/07/2021

Il Professionista Delegato

Dott.ssa Angela Martinotti

Direzione Provinciale di PAVIA
Ufficio provinciale - Territorio
Servizio di Pubblicità Immobiliare di VOGHERA

Protocollo n. PV 50499 del 2023
Pag. 1 - Segue

La presente copia consta di 7 pagine ed e' conforme al documento conservato da questo ufficio

TRASCRIZIONE del 2021 - Reg. Particolare 4473(documento non informatizzato).

Si rilascia in carta semplice per gli usi consentiti dalla legge a richiesta di: MORINI PAOLO
Elementi per la liquidazione

- Numero di pagine complessive: 7

Agevolazioni concesse

DPR N.642/72 - ALTRA AGEVOLAZIONE

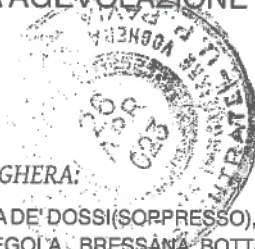

CONSERVATORE
(MAFFEI FRANCO)

Comuni di competenza del Reparto di Pubblicità Immobiliare di VOGHERA:

ALBAREDO ARNABOLDI, ARENA PO, BAGNARIA, BARBIANELLO, BASTIDA DE' DOSSI(SOPPRESSO), BASTIDA PANCARANA, BORGO PRIOLO, BORGORATTO MORMOROLO, BOSNASCO, BRALLO DI PREGOLA, BRESSANA BOTTARONE, BRONI, CALVIGNANO, CAMPOSPINOSO, CANEVINO(SOPPRESSO), CANNETO PAVESE, CASANOVA LONATI, CASATISMA, CASEI GEROLA, CASTANA, CASTEGGIO, CASTELLETTO DI BRANDUZZO, CECIMA, CERVESINA, CIGOGNOLA, CODEVILLA, COLLI VERDI, CORANA, CORNALE (SOPPRESSO), CORNALE E BASTIDA, CORVINO SAN QUIRICO, FORTUNAGO, GODIASCO SALICE TERME, GOLFERENZO, LIRIO, LUNGAVILLA, MENCONICO, MEZZANINO, MONTALTO PAVESE, MONTEBELLO DELLA BATTAGLIA, MONTECALVO VERSIGGIA, MONTECANO, MONTESEGALE, MONTU' BECCARIA, MORNICO LOSANA, OLIVA GESSI, PANCARANA, PIETRA DE' GIORGI, PINAROLO PO, PIZZALE, PONTE NIZZA, PORTALBERA, REA, REDAVALLE, RETORBIDO, RIVANAZZANO TERME, ROBECCO PAVESE, ROCCA DE' GIORGI, ROCCA SUSELLA, ROMAGNESE, ROVESCALA, RUINO(SOPPRESSO), SAN CIPRIANO PO, SAN DAMIANO AL COLLE, SANTA GIULETTA, SANTA MARGHERITA DI STAFFORA, SANTA MARIA DELLA VERSA, SILVANO PIETRA, STRADELLA, TORRAZZA COSTE, TORRICELLA VERZATE, VAL DI NIZZA, VALVERDE(SOPPRESSO), VARZI, VERRETTO, VERRUA PO, VOGHERA, VOLPARA, ZAVATTARELLO, ZENEVREDO



Visura storica per immobile

Situazione degli atti informatizzati al 29/03/2023

Dati della richiesta	Comune di BRONI (Codice: B201)
	Provincia di PAVIA
Catasto Fabbricati	Foglio: 19 Particella: 936 Sub.: 3

INTESTATO

1	(1) Proprieta' 100/100 in regime di separazione dei beni
---	--

Unità immobiliare dal 10/01/2018

N.	DATI IDENTIFICATIVI				DATI DI CLASSAMENTO				DATI DERIVANTI DA			
	Sezione Urbana	Foglio	Particella	Sub	Zona Cens.	Micro Zona	Categoria	Classe		Consistenza	Superficie Catastale	Rendita
1		19	936	3			C/1	5	42 m²	Totale: 48 m²	Euro 574,82	VARIAZIONE TOPONOMASTICA del 10/01/2018 Pratica n. PV0002028 in atti dal 10/01/2018 VARIAZIONE TOPONOMASTICA D'UFFICIO (n. 472.1/2018)
Indirizzo				VIA EMILIA n. 20 Piano T								
Notifica						Partita				Mod.58		

Mappali Terreni Correlati
Codice Comune B201 - Foglio 19 - Particella 936

Situazione dell'unità immobiliare dal 09/11/2015

N.	DATI IDENTIFICATIVI				DATI DI CLASSAMENTO				DATI DERIVANTI DA			
	Sezione Urbana	Foglio	Particella	Sub	Zona Cens.	Micro Zona	Categoria	Classe		Consistenza	Superficie Catastale	Rendita
1		19	936	3			C/1	5	42 m²	Totale: 48 m²	Euro 574,82	Variazione del 09/11/2015 - Inserimento in visura dei dati di superficie.
Indirizzo				VIA EMILIA n. 4 Piano T								
Notifica						Partita				Mod.58		

Visura storica per immobile

Situazione degli atti informatizzati al 29/03/2023

Situazione dell'unità immobiliare dal 27/02/2004

N.	DATI IDENTIFICATIVI				DATI DI CLASSAMENTO				DATI DERIVANTI DA		
	Sezione Urbana	Foglio	Particella	Sub	Zona Cens.	Micro Zona	Categoria	Classe Consistenza		Superficie Catastale	Rendita
1		19	936	3			C/1	5	42 m ²	Euro 574,82	VARIAZIONE MODIFICA IDENTIFICATIVO del 27/02/2004 Pratica n. PV0033330 in atti dal 27/02/2004 VARIAZIONE PER MODIFICA IDENTIFICATIVO (n. 3883.1/2004)
Indirizzo VIA EMILIA n. 4 Piano T											
Notifica Paritta Mod.58											

L'intestazione alla data della richiesta deriva dai seguenti atti:

Situazione degli intestati dal 16/06/2021

N.	DATI ANAGRAFICI	CODICE FISCALE	DIRITTI E ONERI REALI
DATI DERIVANTI DA Atto amministrativo DECRETO (DISPOSIZIONI DELLE AUTORITA') del 16/06/2021 Pubblico ufficiale TRIBUNALE DI PAVIA Sede PAVIA (PV) Repertorio n. 15 - DECRETO DI TRASFERIMENTO IMMOBILI Trascrizione n. 4473.1/2021 Reparto PI di VOGHERA in atti dal 15/07/2021			

Situazione degli intestati dal 27/02/2004

N.	DATI ANAGRAFICI	CODICE FISCALE	DIRITTI E ONERI REALI
DATI DERIVANTI DA Atto del 10/09/1999 Pubblico ufficiale MANGIANI ANGELO Sede DKONI (PV) Repertorio n. 32266 - COMPRAVENDITA Trascrizione n. 4848.1/1999 in atti dal 30/09/1999			

Situazione dell'unità immobiliare che ha originato il precedente dal 17/12/1996

N.	DATI IDENTIFICATIVI				DATI DI CLASSAMENTO				DATI DERIVANTI DA		
	Sezione Urbana	Foglio	Particella	Sub	Zona Cens.	Micro Zona	Categoria	Classe Consistenza		Superficie Catastale	Rendita
1		19	5	3			C/1	5	42 m ²	Euro 574,82 L. 1.113.000	VARIAZIONE del 17/12/1996 in atti dal 17/12/1996 DIVISIONE DIVERSA DISTRIBUZIONE DEGLI SPAZI INTERNI RISTRUTTURAZIONE ABITAZIONE NEGOZIO (n. C00680.1/1996)
Indirizzo VIA EMILIA n. 4 Piano T											
Notifica Paritta Mod.58											
Annotazioni -classamento e rendita validati											

Visura storica per immobile

Situazione degli atti informatizzati al 29/03/2023

L'intestazione alla data della richiesta deriva dai seguenti atti:

Situazione degli intestati dal 16/09/1999

N.	DATI ANAGRAFICI	CODICE FISCALE	DIRITTI E ONERI REALI
1			
DATI DERIVANTI DA del 16/09/1999 Pubblico ufficiale MAGNANI ANGELO Sede BRONI (PV) Repertorio n. 32266 - COMPRAVENDITA Trascrizione n. 4848.1/1999 in atti dal 30/09/1999			

Situazione degli intestati dal 17/12/1996

N.	DATI ANAGRAFICI	CODICE FISCALE	DIRITTI E ONERI REALI
DATI DERIVANTI DA VARIAZIONE del 17/12/1996 DIVISIONE DIVERSA DISTRIBUZIONE VARIAZIONE ABITAZIONE NEGOZIO (n. C00680.1/1996)			

Per ulteriori variazioni richiedere le visure storiche dei seguenti immobili soppressi, originari del precedente

Foglio 19 Particella 5 Subalerno 1; Foglio 19 Particella 5 Subalerno 2;

Visura telematica

Tributi speciali: Euro 0,90

* Codice Fiscale Validato in Anagrafe Tributaria.

Visura storica per immobile

Situazione degli atti informatizzati al 29/03/2023

Dati della richiesta	Comune di BRONI (Codice:B201)
	Provincia di PAVIA
Catasto Fabbricati	Foglio: 19 Particella: 936 Sub.: 4

INTESTATO

1	(1) Proprieta' 100/100 in regime di separazione dei beni
---	--

Unità immobiliare dal 10/01/2018

N.	DATI IDENTIFICATIVI				DATI DI CLASSAMENTO				DATI DERIVANTI DA			
	Sezione Urbana	Foglio	Particella	Sub	Zona Cens.	Micro Zona	Categoria	Classe		Consistenza	Superficie Catastale	Rendita
1		19	936	4			A/4	4	5 vani	Totale: 98 m² Totale: estuse aree scoperte**: 96 m²	Euro 170,43	VARIAZIONE TOPONOMASTICA del 10/01/2018 Pratica n. PV0002029 in atti dal 10/01/2018 VARIAZIONE TOPONOMASTICA D'UFFICIO (n. 473.1/2018)
Indirizzo					VIA EMILIA n. 20 Piano 1-2							
Notifica					Partita Mod.58							

Mappali Terreni Correlati
 Codice Comune B201 - Foglio 19 - Particella 936

Situazione dell'unità immobiliare dal 09/11/2015

N.	DATI IDENTIFICATIVI				DATI DI CLASSAMENTO				DATI DERIVANTI DA			
	Sezione Urbana	Foglio	Particella	Sub	Zona Cens.	Micro Zona	Categoria	Classe		Consistenza	Superficie Catastale	Rendita
1		19	936	4			A/4	4	5 vani	Totale: 98 m² Totale: estuse aree scoperte**: 96 m²	Euro 170,43	Variazione del 09/11/2015 - Inserimento in visura dei dati di superficie.
Indirizzo					VIA EMILIA n. 4 Piano 1-2							
Notifica					Partita Mod.58							

Visura storica per immobile

Situazione degli atti informatizzati al 29/03/2023

Situazione dell'unità immobiliare dal 27/02/2004

N.	DATI IDENTIFICATIVI				DATI DI CLASSAMENTO				DATI DERIVANTI DA			
	Sezione Urbana	Foglio	Particella	Sub	Zona Cens.	Micro Zona	Categoria	Classe Consistenza		Superficie Catastale	Rendita	
1		19	936	4			A/4	4	5 vani		Euro 170,43	VARIAZIONE MODIFICA IDENTIFICATIVO del 27/02/2004 Pratica n. PV0033334 in atti dal 27/02/2004 VARIAZIONE PER MODIFICA IDENTIFICATIVO (n. 3884.1/2004)
Indirizzo VIA EMILIA n. 4 Piano 1-2												
Notifica Paritta Mod.58												

L'intestazione alla data della richiesta deriva dai seguenti atti:

Situazione degli intestati dal 16/06/2021

N.	DATI ANAGRAFICI	CODICE FISCALE	DIRITTI E ONERI REALI
1			(1) Proprieta' 100/100 in regime di separazione dei beni
DATI DERIVANTI DA Atto amministrativo DECRETO (DISPOSIZIONI DELLE AUTORITA') del 16/06/2021 Pubblico ufficiale TRIBUNALE DI PAVIA Sede PAVIA (PV) Repertorio n. 15 - DECRETO DI TRASFERIMENTO IMMOBILI Trascrizione n. 4473.1/2021 Reparto PI di VOGHERA in atti dal 15/07/2021			

Situazione degli intestati dal 27/02/2004

N.	DATI ANAGRAFICI	CODICE FISCALE	DIRITTI E ONERI REALI
1			(1) Proprieta' 1000/1000 fino al 16/06/2021
DATI DERIVANTI DA Atto del 22/06/1999 Pubblico ufficiale MAGNANI ANGELO Sede BRONI (PV) Repertorio n. 31732 - COMPRAVENDITA Trascrizione n. 3382.1/1999 in atti dal 26/06/1999			

Situazione dell'unità immobiliare che ha originato il precedente dal 17/12/1996

N.	DATI IDENTIFICATIVI				DATI DI CLASSAMENTO				DATI DERIVANTI DA			
	Sezione Urbana	Foglio	Particella	Sub	Zona Cens.	Micro Zona	Categoria	Classe Consistenza		Superficie Catastale	Rendita	
1		19	5	4			A/4	4	5 vani		Euro 170,43 L. 330.000	VARIAZIONE del 17/12/1996 in atti dal 17/12/1996 DIVISIONE DIVERSA DISTRIBUZIONE DEGLI SPAZI INTERNI RISTRUTTURAZIONE ABITAZIONE NEGOZIO (n. C00680.1/1996)
Indirizzo VIA EMILIA n. 4 Piano 1-2												
Notifica -classamento e rendita validati Paritta 1002842 Mod.58												

Visura storica per immobile

Situazione degli atti informatizzati al 29/03/2023

L'intestazione alla data della richiesta deriva dai seguenti atti:

Situazione degli intestati dal 22/06/1999

N.	DATI ANAGRAFICI	CODICE FISCALE	DIRITTI E ONERI REALI
1			
DATI DERIVANTI DA	Atto del 22/06/1999 Pubblico ufficiale MAGNANI ANGELO Sede BRONI (PV) Repertorio n. 31732 - COMPRAVENDITA Trascrizione n. 3382.1/1999 in atti dal 26/06/1999		(1) Proprieta' 1000/1000 fino al 27/02/2004

Situazione degli intestati dal 17/12/1996

N.	DATI ANAGRAFICI	CODICE FISCALE	DIRITTI E ONERI REALI
1			
DATI DERIVANTI DA	VARIAZIONE del 17/12/1996 in atti dal 17/12/1996 DIVISIONE DIVERSA DISTRIBUZIONE DEGLI SPAZI INTERNI RISTRUTTURAZIONE ABITAZIONE NEGOZIO (n. C00680.1/1996)		(1) Proprieta' fino al 22/06/1999

Per ulteriori variazioni richiedere le visure storiche dei seguenti immobili soppressi, originari del precedente

Foglio 19 Particella 5 Subalerno 1; Foglio 19 Particella 5 Subalerno 2;

Visura telematica

Tributi speciali: Euro 0,90

* Codice Fiscale Validato in Anagrafe Tributaria.

** Si intendono escluse le "superfici di balconi, terrazzi e aree scoperte pertinenziali e accessorie, comunicanti o non comunicanti" (cfr. Provvedimento del Direttore dell'Agenzia delle Entrate 29 marzo 2013).

Visura storica per immobile

Situazione degli atti informatizzati al 29/03/2023

Dati della richiesta	Comune di BRONI (Codice: B201)
	Provincia di PAVIA
Catasto Terreni	Foglio: 19 Particella: 936

Area di enti urbani e promiscui dal 27/02/2004

N.	DATI IDENTIFICATIVI			DATI CLASSAMENTO				DATI DERIVANTI DA	
	Foglio	Particella	Sub Porz	Qualità Classe	Superficie(m ²) ha are ca	Deduz	Reddito		
1	19	936	-	ENTE URBANO	00 51		Dominicale	Agrario	TIPO MAPPALE del 06/02/1985 Pratica n. PV0033246 in atti dal 27/02/2004 (n. 6236.1/1985)
Notifica						1			

Sono stati inoltre variati i seguenti immobili:

Foglio: 19 Particella: 4 ;

Mappali Fabbricati Correlati
 Codice Comune B201 - Foglio 19 - Particella 936/

Situazione dell'unità immobiliare che ha originato il precedente dall'impianto meccanografico

N.	DATI IDENTIFICATIVI			DATI CLASSAMENTO				DATI DERIVANTI DA	
	Foglio	Particella	Sub Porz	Qualità Classe	Superficie(m ²) ha are ca	Deduz	Reddito		
1	19	4	-	ENTE URBANO	02 58		Dominicale	Agrario	Impianto meccanografico del 26/05/1976
Notifica						1			

Visura storica per immobile

Situazione degli atti informatizzati al 29/03/2023

Data: 29/03/2023 Ora: 22.05.55

Fine

Visura n.: T417043 Pag: 2

Visura telematica

Tributi speciali: Euro 0,90

MODULARIO
F. fig. rend. 487



MINISTERO DELLE FINANZE
DIREZIONE GENERALE DEL CATASTO E DEI SS.TT.EE.
CATASTO EDILIZIO URBANO (RDL 13-4-1939, n. 652)

MOD. BN (CEU)

LIRE
250

Planimetria di u.i.u. in Comune di **BRONI** via **Emilia** civ. **4**

scheda H 48023

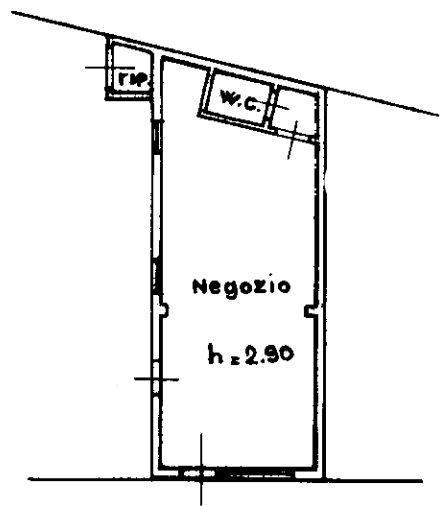

Via Emilia

Piano Terra

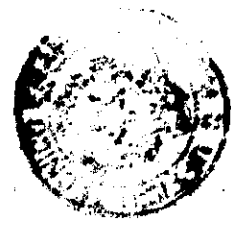

ORIENTAMENTO

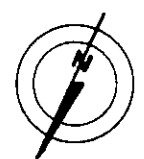

SCALA DI 1:200

Roma - Istituto Poligrafico e Zecca dello Stato - P.V.

Dichiarazione di N.C.
Denuncia di variazione

Compilata dal **geom. Emilia Penzibio**
(Titolo, cognome e nome)

RISERVATO ALL'UFFICIO

Data presentazione: 17/12/1996 - Data: 11/04/2023 - n. T327410 - Richiedente: MRNPLA75E20M109L
Totale schede: 1 - Formato di acquisizione: **A4 (210x297)**
n. **5** sub. **3**

Iscritto all'albo dei **geometri**
EMILIA PENZIBIO
data **17-12-1996** Firma *[Signature]*

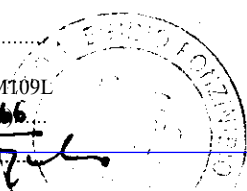

68096

num 01
Catasto dei Fabbricati - Situazione al 11/04/2023 - Comune di BRONI(B201) - < Foglio 19 - Particella 936 - Subaltemo 3 >
VIA EMILIA n. 20 Piano I

MODULARIO
F. rig. rend. 407



MINISTERO DELLE FINANZE
DIREZIONE GENERALE DEL CATASTO E DEI SS.TT.EE.
CATASTO EDILIZIO URBANO (RDL 13-4-1939, n. 652)

MOD. **BN** (GEU)

LIRE
250

Planimetria di u.i.u. in Comune di **BRONI**..... via **Emilia**..... civ. **4**.....

scheda **H 48024**

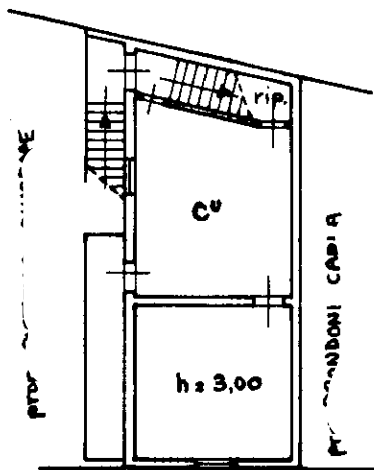

Via Emilia

Piano Primo

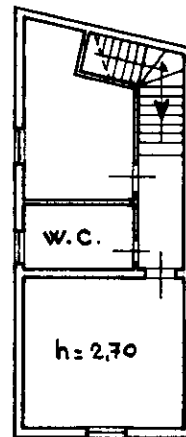

Piano Secondo



ORIENTAMENTO



SCALA DI 1:200

Dichiarazione di N.C.
Denuncia di variazione
Ultima planimetria in atti

Compilata dal **geom. Egidio Perzinbia**
(Titolo, cognome e nome)

RISERVATO ALL'UFFICIO

Data presentazione: 17/12/1996 - Data: 11/04/2023 - n. T327411 - Richiedente: MRNPLA75E20M109L
Totale schede: 1 - Formato di acquisizione: della provincia di **Parma** - Formato di stampa: A4 210x297
n. **3** sub. **4** data **17-12-1996** Firma *[Signature]*

C 680/PG

Catasto dei Fabbricati - Situazione al 11/04/2023 - Comune di BRONI(B201) - < Foglio 19 - Particella 936 - Subalterno 4 >
VIA EMILIA n. 20 Piano 1-2



Banca dati delle quotazioni immobiliari - Risultato

Risultato interrogazione: Anno 2022 - Semestre 2

Provincia: PAVIA

Comune: BRONI

Fascia/zona: Centrale/CENTRALE

Codice zona: B1

Microzona: 1

Tipologia prevalente: Abitazioni civili

Destinazione: Residenziale

Tipologia	Stato conservativo	Valore Mercato (€/mq)		Superficie (L/N)	Valori Locazione (€/mq x mese)		Superficie (L/N)
		Min	Max		Min	Max	
Abitazioni civili	Normale	960	1100	L	3,8	4,9	L
Abitazioni civili	Ottimo	1200	1400	L			
Abitazioni di tipo economico	Normale	860	1100	L			
Box	Normale	660	860	L	2,5	3,6	L
Posti auto coperti	Normale	220	260	L			
Posti auto scoperti	Normale	80	95	L	0	0	0

Stampa

Legenda

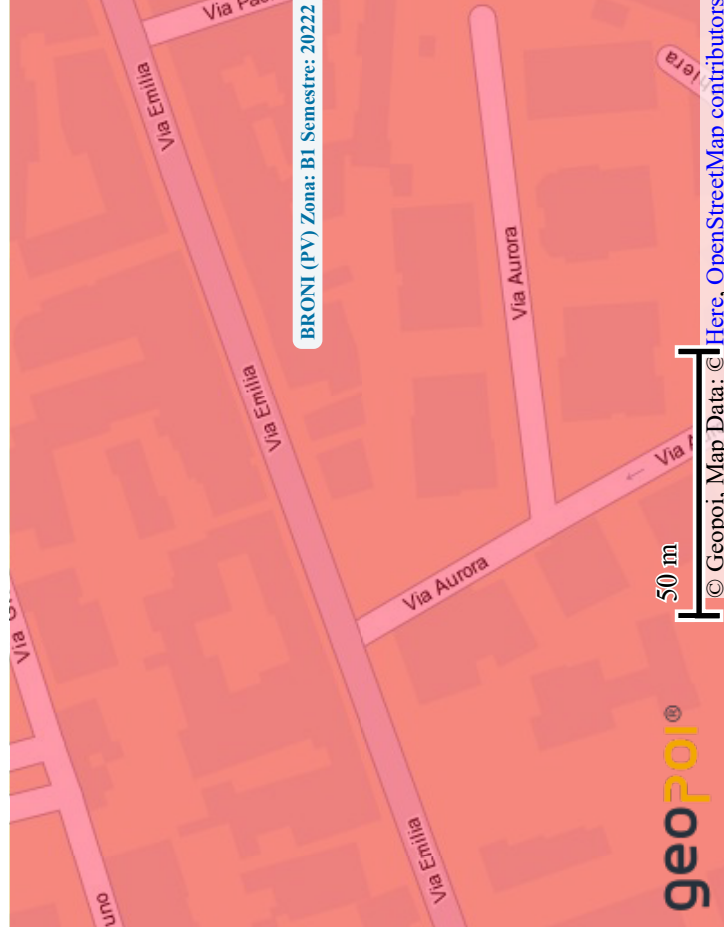
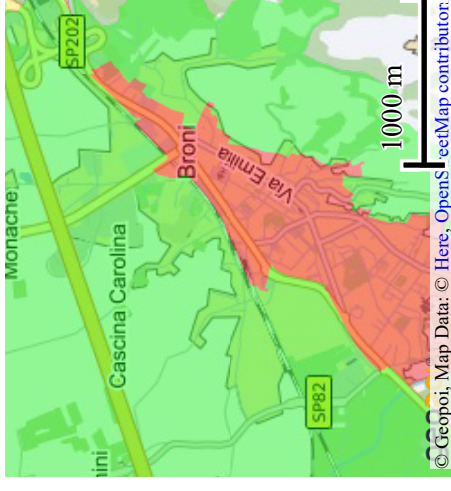
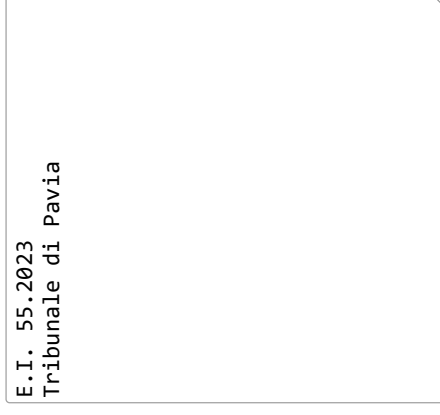



Banca dati delle quotazioni immobiliari - Risultato

Risultato interrogazione: Anno 2022 - Semestre 2

Provincia: PAVIA

Comune: BRONI

Fascia/zona: Centrale/CENTRALE

Codice zona: B1

Microzona: 1

Tipologia prevalente: Abitazioni civili

Destinazione: Residenziale

Tipologia	Stato conservativo	Valore Mercato (€/mq)		Superficie (L/N)	Valori Locazione (€/mq x mese)		Superficie (L/N)
		Min	Max		Min	Max	
Centri commerciali	Normale	760	870	L			
Negozi	Normale	1100	1300	L	4,7	6,2	L

[Stampa](#)

[Legenda](#)

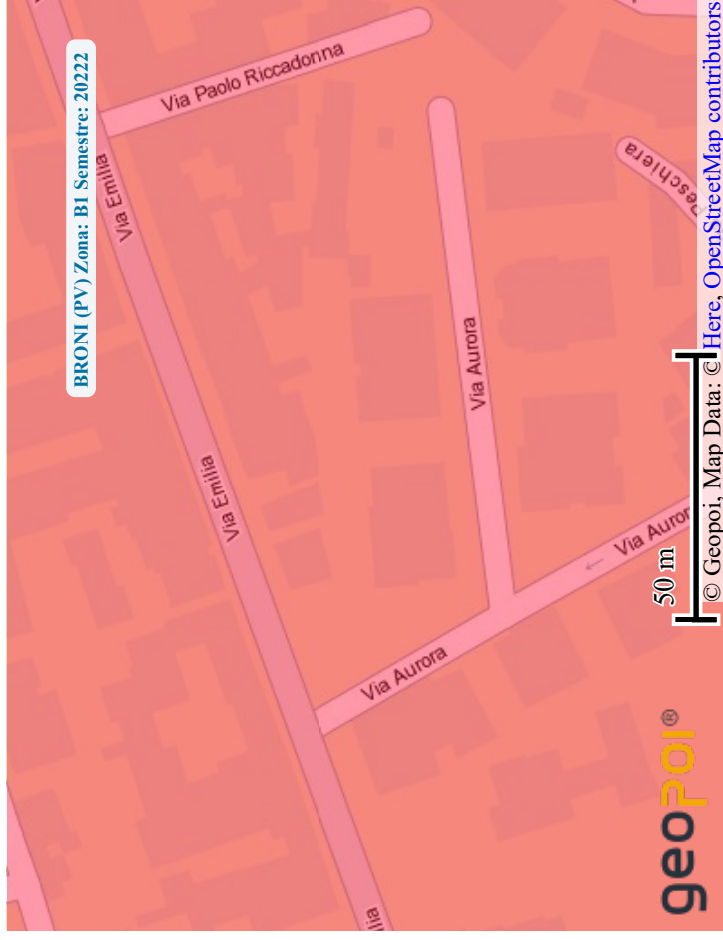
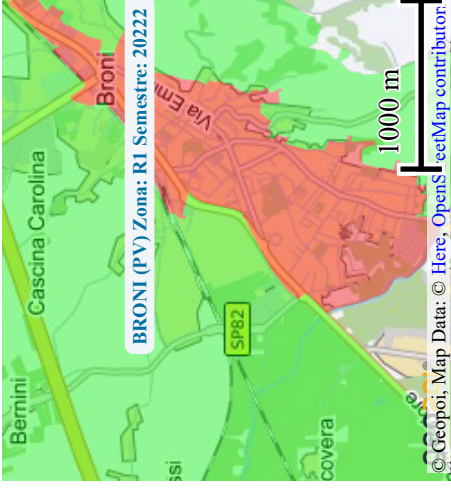
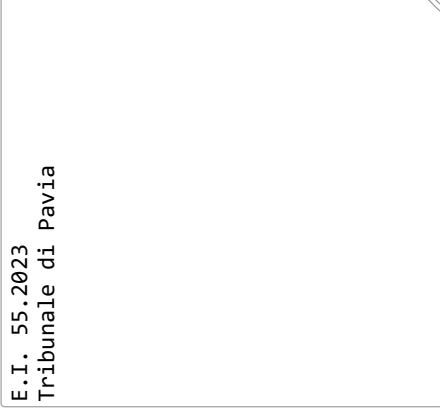

Spett. C.T.U. Geom. Paolo Morini

OGGETTO: Procedura esecutiva immobiliare n. 55/2023

Tribunale di Pavia

Come da richiesta effettuata in data 12 giugno 2023 con protocollo PEC n. 70637, relativa all'oggetto, si comunica che non risultano contratti d'affitto e/o locazione registrati presso questo Ufficio o altri Uffici Territoriali a nome

relativamente agli immobili in comune di Broni, distinti
come segue:

- foglio 19 particella 936 sub 3, cat. C/1 – via Emilia n. 20
- foglio 19 particella 936 sub 4, cat. A/4 – via Emilia n. 20

A disposizione per ogni eventuale chiarimento, si porgono distinti saluti.

Firmato digitalmente

IL DIRETTORE DELL'UFFICIO (*)
Diego Olivares

()Firma su delega prot. 2260/23 della Direttrice Provinciale Anna Agnello*

Funzionario di riferimento: Rosalba Savoia recapito telefonico 0382/1800133

PGT

NOVEMBRE
2010



Comune di

BRONI

(Provincia di Pavia)

PIANO DI GOVERNO DEL TERRITORIO

Modificato a seguito delle osservazioni accolte



PIANO DELLE REGOLE

PR_03

1:1.000

Disciplina dell'uso del suolo:

Tessuto storico -

modalità di intervento

LEGENDA

Riferimento all'art.34 bis del Piano delle Regole: Disciplina dell'uso del suolo

Categorie di intervento

	Restauro scientifico
	Risanamento conservativo
	Ristrutturazione edilizia
	Demolizione senza ricostruzione

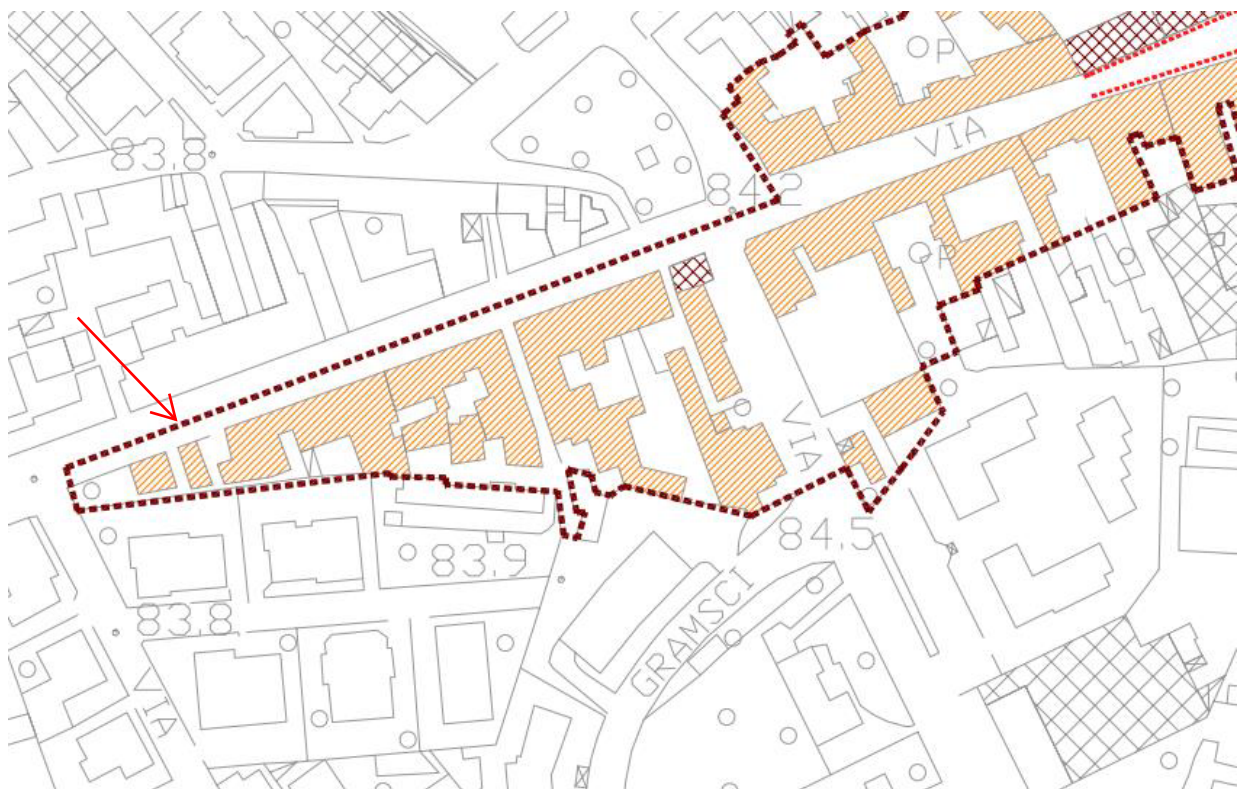

N. 5 P.G.
N. P.S.



MUNICIPIO DI BRONI

COMMISSIONE EDILIZIA

Adunanza del giorno 7-3-1930 ore 17

Presenti i Signori: [redacted] Presidente;

Funziona da Segretario il Sig. [redacted]

OGGETTO

Lo scatto del proprio fatto cart

Proprietario [redacted]

Progettista [redacted]

Direttore dei lavori [redacted]

Assuntore [redacted]

Parere del Relatore

Si approva

FIRMA DEL RELATORE

[Signature]

Parere della Commissione

.....
.....
.....
.....
.....

La Commissione

[Redacted signature]

Presidente

Membri

Segretario

Decisione del Podestá

.....
.....
.....
.....
.....
.....
.....
.....
.....

Broni, 193 - anno X

IL PODESTA'



Broni 29 / 2 / 1940 XVIII°

ON. COMM. EDILE DEL COMUNE DI

B R O N I

Io sottoscritto ~~_____~~ rivolgo rispet-
tosa domanda a codesta onorevole comm. EDILE affinché
mi venga rilasciato il regolare null'aosta per l'in-
nalzamento del mio fabbricato posto in Via Emilia
N°.4 in Broni come da progetto allegato. (11)

Allego pertanto copia dei disegni completi di piante
sezioni e prospetti dei lavori da eseguire.

Allego pure copia domanda dazio materiali da costru-
zione, e un foglio carta da bollo da L.4 per la re-
golare approvazione.

Assai grata di conferma

~~_____~~

Si è trasmessa all'uff. tecnico a norma dell'art.

206 legge comunale per il parere

4 MAR. 1940

A. Ferruccio

[Handwritten signature]

Nelle ore del 14 ufficio tecnico

per quanto sopra è richiesto

Broni 4/3/40 XVIII° Ufficio tecnico

Atto G. Lanobbio

(11) No 9

PLANIMETRIA

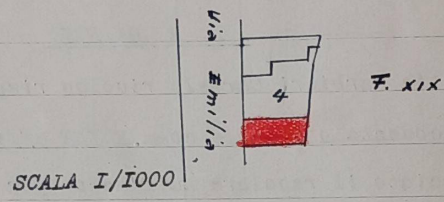

P I A N T A

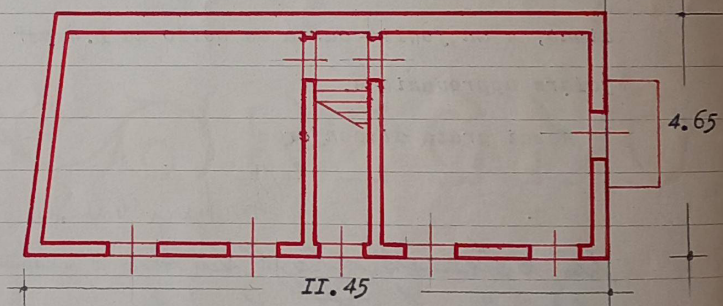

SEZIONE

PROSPETTO

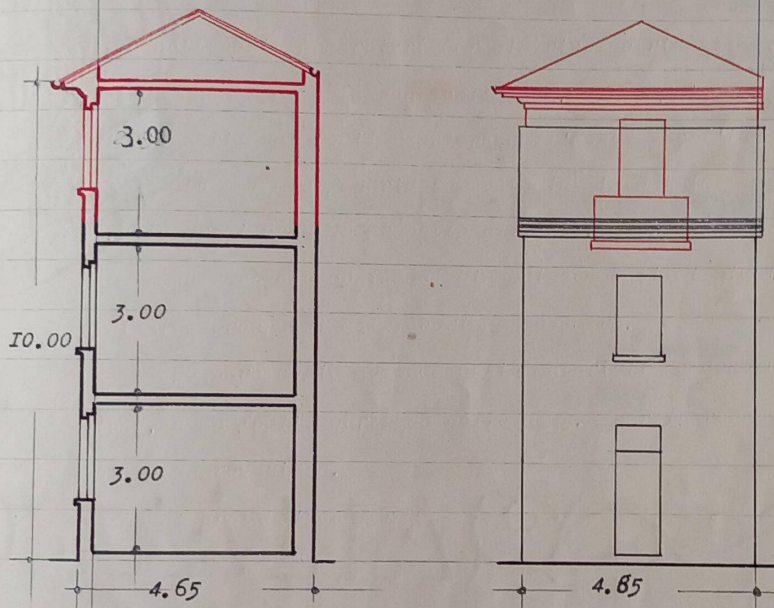

SCALA 1/100

D. ...



- Certificato succintivo -

~~~~~

Dichiaro che le due camere al 3° piano,  
di recente costruite, della casa di proprietà  
della 1<sup>ra</sup> Barberi Anselmi, sita in Broni  
- via Vitt. Emanuele, 4, sono ampie, ben aerate  
e rispondenti alle condizioni igieniche richieste  
per la loro abitabilità -

in fede L'Ufficiale Succintivo  
Broni 22/8/00 Ant. J. Carobbio

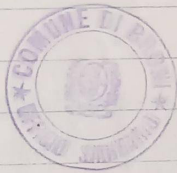





# COMUNE DI BRONI

IL PODESTA'

vista la domanda presentata il 29-2-40  
dal ~~\_\_\_\_\_~~  
residente in Broni, Via San Pietro  
Sentito il parere della Commissione Edilizia ed il parere dell'Ufficiale  
Sanitario a norma dell'Art. 220 Leggi Sanitarie.

AUTORIZZA

La esecuzione dei lavori relativi al fornelso del  
proprio fabbricato sito in via Duilio

sotto l'osservanza delle seguenti condizioni:

Prima di iniziare i lavori dovrà darsene avviso all'Ufficio Tecnico Comunale.  
I lavori dovranno essere ultimati nel termine di mesi 10  
e dalla ultimazione dovrà darsene avviso all'Ufficio Tecnico.

La concessione è fatta sotto l'osservanza delle disposizioni di legge e dei  
regolamenti in materia, e particolarmente dei vigenti regolamenti Edile

~~Cimiteriale~~ e di impianti di rete materiale ferro-cemento  
Arretrato

8 MAR. 1940 Anno E.F.  
Broni, li \_\_\_\_\_ 19 (Anno )

IL PODESTA'

COMUNE DI BROMI  
PROVINCIA DI PAVIA

Anno 1987

CARTELLA PER PRATICA EDILIZIA N. 124

Presentata dal Sig. [redacted]  
residente in Via BROMI - P. 20 V. Veneto N. \_\_\_\_\_  
per l'esecuzione dei seguenti lavori: modifiche interne ed esterne  
ed un fabbricato.  
Progettista: geom. Egidio Pausinibio

### SVOLGIMENTO DELLA PRATICA

Data di presentazione della domanda: 23-12-1987 N. 14867 di prot.  
Data di richiesta documentazione integrativa perchè incompleta: \_\_\_\_\_ N. \_\_\_\_\_ di prot.  
Data di ripresentazione all'Ufficio: 24-2-1988 N. 2409  
Pagata la tassa di concessione comunale con versamento n. \_\_\_\_\_ del \_\_\_\_\_  
sul conto corrente postale intestato a \_\_\_\_\_ per L. \_\_\_\_\_  
Consegnata al Tecnico Comunale per l'esame il \_\_\_\_\_  
Esaminata dalla Commissione Edilizia il 13-4-1988  
Parere della Commissione Edilizia: favorevole  
Parere dell'Ufficiale Sanitario: \_\_\_\_\_  
Nulla osta del Corpo Vigili del Fuoco in data \_\_\_\_\_  
Rilasciata concessione di costruzione il 1-9-1988 N. 48 di prot.;  
notificata il \_\_\_\_\_  
Contenimento consumo energetico - Legge 373/1976  
Documentazione iniziale presentata il \_\_\_\_\_ N. \_\_\_\_\_ di prot.  
Documentazione finale presentata il \_\_\_\_\_ N. \_\_\_\_\_ di prot.  
Domanda di apposizione del numero civico presentata il \_\_\_\_\_ N. \_\_\_\_\_ di prot.  
Domanda di abilità presentata il \_\_\_\_\_ N. \_\_\_\_\_ di prot.  
Passata all'Ufficiale Sanitario il \_\_\_\_\_  
Verbale d'ispezione dell'Ufficiale Sanitario eseguito il \_\_\_\_\_  
Rilasciata autorizzazione di abilità il 12-9-1990 N. 17 di prot.  
(\* ) Cementi armati: presentata dall'impresa costruttrice denuncia al Genio Civile di \_\_\_\_\_  
Certificato di collaudo: attestazione dell'avvenuto deposito rilasciato dall'Ufficio del Genio Civile di \_\_\_\_\_  
N. \_\_\_\_\_ in data \_\_\_\_\_

(\*) Solo nel caso che la costruzione contenga strutture in conglomerato cementizio armato.  
N. B. - Le autorizzazioni, i nulla osta, i visti ed ogni altro atto previsto da norme dello Stato, Regionali o Comunali, nel procedimento per il rilascio della Concessione di edificare qualora non intervengono entro il termine di sessanta giorni decorrenti dalla presentazione della domanda, si intendono assentiti. Art. 8 Legge 25/3/62 n. 94.



COMMISSIONE EDILIZIA

Adunanza del giorno 13 aprile 1988 ore 21

Presenti i Signori: Del Popolo avv. Antonio Amoretti del. Presidente  
Nasrullahi Hussein Giuseppe - Casella Ferruccio -  
Marchesi Ferruccio - Orlandi - Sisti r.ug. Ferruccio -

Funziona da Segretario il Sig. Giovanni Renato Cipollini

PARERE DEL RELATORE

Si esprime parere favorevole

*[Handwritten signature]*

FIRMA DEL RELATORE  
*[Handwritten signature]*

PARERE DELLA COMMISSIONE

LA COMMISSIONE

*[Handwritten signatures of commission members]*

IL PRESIDENTE

I COMPONENTI

IL SEGRETARIO

DECISIONE DEL SINDACO

Si concede l'istanza osservando le norme di cui alla Legge Regionale 27.5.1985 n. 62

Dall'Ufficio Comunale, il

1.9.1988

IL SINDACO  
COMUNE DI DEL POPOLO

*[Handwritten signature]*



# COMUNE DI BRONI

COMUNE DI BRONI

24 FEB. 1988

PROT. N. 2409

Al Signor SINDACO

del Comune di BRONI

Oggetto: Ripresentazione progetto ristrutturazione fabbricato  
in BRONI - Via Emilia - di proprietà Sigg. [redacted]

Il sottoscritto tecnico incaricato rappresenta alla S/V il  
progetto ristrutturazione in oggetto ove figurano apportate  
alcune modifiche al già presentato e che vengono sottodescritte:

1) La superficie del locale al piano terra destinato a negozio  
è, previo abbattimento di muro divisorio, di mq.32,30. Retrostante il detto negozio hanno locale uso riposto e servizio igienico sanitario.

2) L'ordine di facciata sulla via Emilia, rimane inalterato (vedi finestre) al primo e secondo piano, salvo l'ampliamento dell'apertura al piano terra per l'accesso e la vetrina negozio.

3) Scala esterna: nel progettare la scala dal piano terra primo piano (cortile interno), il sottoscritto espone alla S/V quanto segue: essendo la detta scala a sbalzo non possa questa essere considerata come aggetto (vedi balconi e sporti) anche se a tale proposito le norme tecniche relative (art. 25 comma 3°) computano anche le scale esterne come superficie reale

Approvato  
dalla Commissione Edilizia  
con verbale del 13-4-1988

Progetto  
in data 1-9-88  
Autorizzato



di tutte le parti edificate fuori terra.

Ed ancora per quanto riguarda l'attraversamento di una finestra al piano terra con la più volte citata scala, il sottoscritto precisa che il locale interessato è destinato a riposto e quindi di praticamente non danneggiato.

Tanto per conoscenza.

Broni, 23 Gennaio 1988.

**STUDIO TECNICO**

Geom. Egidio Ponzinibio  
P.zza V. Veneto 15 - T. 0385/51056  
27043 BRONI  
Cod. Fisc. PNZ GDE 25P01 B201X

Procedimento  
della Commissione  
con verbale del 12/1/88

9. 1988

UNIONE SINDACALISTICA  
TERZIGNANO  
(Ave. del Partito)



COMUNE DI BRONI  
PROVINCIA DI PAVIA

Concessione per la Edificabilità dei Suoli

N. 48 di prot.

Pratica edilizia N. 124 / 1987

IL SINDACO

Vista la domanda del Sig. [redacted] residente a Broni  
in P.zza V. Veneto 15  
intesa ad ottenere la concessione (1) per modificare  
interamente ed esternamente un fabbricato civile. L'intervento  
rientra tra quelli di cui all'art. 13-31-3-1978  
la cui esecuzione avviene in questo Comune, al mapp. n. 4, foglio n. 111  
in Via Emilia

- Esaminati i disegni del progetto, allegati alla domanda stessa;
- Visti gli strumenti urbanistici vigenti;
- Sentita la relazione dell'Ufficio Tecnico Comunale;
- Visto il parere dell'Ufficiale Sanitario;
- Sentito il parere favorevole della Commissione Edilizia;
- Visti i regolamenti comunali di edilizia e di igiene;
- Vista la legge comunale e provinciale;
- Visto l'art. 4 della legge 28 gennaio 1977 n. 10;
- Vista la legge Regione Lombardia 15 aprile 1975 n. 51;
- Vista la legge Regione Lombardia 5-12-1977 n. 60 e n. 61;
- Vista la delibera comunale n. 22 e 53 del 13-3-1978 con la quale sono stati determinati gli oneri relativi alle opere di urbanizzazione; e costi di costruzione;
- Vista la reversale n. 26.9.1988 di L. con la quale è stato introitato il contributo commisurato all'incidenza delle spese di urbanizzazione e costi di costruzione

CONCEDE

al Sig. [redacted] N. Cod. Fisc. [redacted]  
la facoltà di eseguire le opere di cui sopra, sotto l'osservanza delle vigenti disposizioni, ed in conformità al progetto presentato e munito del visto di questo Ufficio Tecnico, progetto di cui si rende un esemplare.

La presente concessione è rilasciata senza alcun pregiudizio dei diritti e degli interessi dei terzi. Il luogo destinato all'opera dovrà essere chiuso con assito lungo i lati prospicienti le vie o spazi pubblici. Agli assiti od altri ripari dovranno essere apposti, durante la notte, opportuni segnali luminosi in modo da indicare l'ingombro.

Nessuna variante può essere apportata al progetto durante il corso dei lavori, senza la preventiva concessione rilasciata dal Sindaco.

I lavori dovranno essere iniziati entro giorni centottanta e l'opera resa agibile o abitabile entro anni tre (1).

(1) La concessione è prevista per ogni attività comportante trasformazione urbanistica ed edilizia del territorio comunale.  
Se non è previsto un termine inferiore dal regolamento comunale di edilizia, il termine per l'inizio lavori non può essere superiore all'anno, il termine di ultimazione non può essere superiore a tre anni.



A norma dell'art. 11 del D.M. 2 agosto 1969 e del art. 10 del D.M. 12 giugno 1974, la presente licenza di costruzione della zona ove sorgerà la costruzione oggetto della presente licenza è la relativa normativa edilizia:

zona " AR "

Per quanto non è esplicitamente citato nella presente concessione, si fa riferimento alle norme generali di legge ed ai regolamenti comunali, ed il proprietario e l'assuntore dei lavori sono entrambi responsabili di ogni eventuale inosservanza e dovranno curare che le opere siano condotte a termine a perfetta regola d'arte.

Dovranno osservarsi le norme di cui alla Legge Regione Lombardia 27-3-1985 n. 782.

La data di inizio dei lavori dovrà essere immediatamente segnalata all'Ufficio Comunale per i controlli del caso.

Li 1 settembre 1988



D. IL SINDACO  
L'ASSESSOR ALL'INGEGNERIA

AVVERTENZE. - Qualora sia necessario occupare temporaneamente spazio o area pubblica, il concessionario deve richiedere all'Ufficio Comunale il preventivo nulla osta.

VI/vi. A cura del costruttore deve essere richiesta la tempestiva visita del rustico da parte del competente Ufficio Com.le. Ove si tratti di case per uso di abitazione di nuova costruzione o ridotte tali, i proprietari sono in obbligo di domandare al Sindaco, a lavori ultimati, il permesso di abitabilità.

### RELAZIONE DI NOTIFICA

Io sottoscritto Messo comunale attesto di avere oggi notificato la presente concessione al Sig. [redacted] consegnandola a [redacted]

nella sua abituale dimora in [redacted] Bordini il 1/10/1988

IL RICEVENTE



IL MESSO COMUNALE

1-9-1988

L'ASSESSOR ALL'INGEGNERIA  
(Aut. Del. 2/10/1988)



COMUNE DI BRONI  
PROVINCIA DI PAVIA

SEZ. IV  
Prot. N. 2409

1 settembre 1988

27

P.zza V. Veneto 15

BRONI

G. P.O. ALL'UFFICIO RAGIONERIA  
S E D E

OGGETTO: Avviso di avvenuta emanazione del provvedimento di concessione di edificabilità, per modificare internamente ed esternamente un fabbricato civile.

IL SINDACO

Vista la domanda di concessione presentata dal Sig. [redacted] in data 24-8-1988 prot. N. 2409

Vista la legge n. 10 del 28-1-1977 in materia di edificabilità dei suoli; ai sensi dell'art. 7 della legge Regionale n. 60 del 5-12-1977 modificata ed integrata con la legge Regionale n. 61 del 5-12-1977

dà avviso

che in data 1-9-1988 è stato emesso provvedimento di concessione relativo alla domanda suindicata.

La concessione è subordinata alle seguenti prescrizioni:

- a) versamento di L. 547.328=, quale contributo relativo all'incidenza degli oneri di urbanizzazione e versamento di L. 263.215=, quale contributo relativo allo smaltimento dei rifiuti da effettuare entro trenta giorni dalla data del presente avviso e comunque prima del rilascio della concessione. Il titolare della concessione può scegliere di rateizzare il versamento del 50% dell'importo suddetto secondo le modalità e con le garanzie previste dalla delibera comunale n. 53 del 31-3-1978;
- b) versamento di L. 547.752=, quale contributo commisurato al costo di costruzione. La corresponsione di detto importo va effettuata nei modi e tempi e con le garanzie previste dalla delibera comunale n. 22 del 18-3-1978;
- c) .....

Il mancato adempimento di quanto sopra nei termini stabiliti, comporta l'applicazione delle sanzioni previste dall'art. 15 primo comma della legge n. 10 del 28-1-1977 e le successive azioni di rivalsa da parte dell'Amministrazione comunale mediante l'incameramento delle garanzie previste. Si rende inoltre noto che i lavori, oggetto della concessione, devono iniziare entro sei mesi ed essere ultimati entro 3 anni dalla data della presente.



IL SINDACO  
L'ASSESSOR ALL'URBANISMA  
E TERRITORIO  
(Avv. A. Dal Pozzigi)

VL/v1





Pratica N. 124/87 <sup>4</sup>

CO. DI BRONI  
11 LUG 1990  
Pr. 9492

ALL'AMMINISTRAZIONE COMUNALE DI

BRONI

**Denuncia di ultimazione lavori per nuova costruzione**

Il sottoscritto [redacted] in relazione alla  
licenza edilizia, concessagli in data 1-9-1988 h.c.f.  
con la pratica N. 124/87 per la costruzione da eseguirsi in Via Emilia  
al Mappale N. 4 foglio N. 19 di questo Comune

**DICHIARA**

che i lavori sono stati ultimati il 6 luglio 1990.

IL DICHIARANTE

Broni " 11/07/1990.

[redacted signature]

COMUNE DI BRONI

Vista la suestesa dichiarazione, il sottoscritto (1) Luigi Kuehlitz

dichiara di aver oggi effettuato sopralluogo alla costruzione indicata constatando che i lavori sono stati effettivamente ultimati.

Li, 13.7.1990

IL FUNZIONARIO

[signature]

Visto: **IL SINDACO**  
**L'ASSESSORE ALL'URBAN.**

[signature]



(1) Cognome, nome e qualifica dell'accertante.



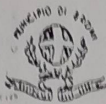

COMUNE DI BRONI  
(PAVIA)  
UFFICIO TECNICO

Prot. n. 2610  
124/87

IL SINDACO

Vista la "concessione edilizia" n. 48/1988 rilasciata in data 1/9/1988 ai Signori [redacted] per le modifiche interne ed esterne ad un fabbricato sito in Broni via Emilia, meglio distinto in mappa e catasto al Fg.19° mapp. n. 4;

Visto che i lavori relativi sono iniziati in data 26/1/1989;

Vista la successiva richiesta di volturazione della su menzionata "concessione edilizia", avanzata in data 22/2/1990 - prot. n. 2610 - [redacted] in qualità di nuovo proprietario degli immobili citati;

Visto il relativo atto di compravendita stipulato in data 22/2/1990 dal Notaio dottor LUPO Giuseppe, Rep. n. 30.311 Racc. n. 8.826;

Visto l'art. 4 della Legge 28/1/1977 n. 10;

C O N C E D E

la volturazione della "concessione edilizia" n. 48/1988 intestata ai Sigg. [redacted]

Dovranno osservarsi tutte le norme e prescrizioni contemplate nella concessione sopra citata.

Broni 11, 26 febbraio 1990

VL/rp



p. IL SINDACO  
L'ASSESSORE ALL'URBANISTICA  
UFFICIO TECNICO

[Handwritten signature]

Pratica N. ....  
Presentata il .....

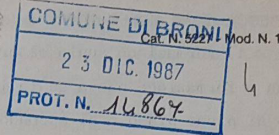

ALL'AMMINISTRAZIONE COMUNALE di BRONI

### Richiesta di concessione edilizia e denuncia delle opere da attuarsi

A norme dell'art. 31 della legge 17 agosto 1942, n. 1150, modificato dall'art. 10 della legge 6 agosto 1967, n. 765 e la legge 28 gennaio 1977, n. 10, allo scopo di ottenere la prescritta «CONCESSIONE EDILIZIA», i sottoscritti presentano per l'approvazione, a sensi di legge e della normativa comunale di edilizia vigente, il progetto di (1) .....

MODIFICHE INTERNE ED ESTERNE FABBRICATO DI CIVILE ABITAZIONE

con destinazione ad uso (2) ABITAZIONE

**Dati catastali** fg. 19° mapp. 4 censuario BRONI

corrispondente al civico N. .... di Via Emilia Frazione (.....)

**Richiedente** la Concessione Edilizia [REDACTED]

codice fiscale [REDACTED]

domiciliato in BRONI Via P.zza V. Veneto n.15

**Progettista:** Sig. Geom. EGIDIO PONZINIBIO

codice fiscale PNZ GDE 25P01 B201X

residente in BRONI Via P.zza V. Veneto n.15

(4) Geom. EGIDIO PONZINIBIO

**Direttore dei lavori:** Sig. Geom. EGIDIO PONZINIBIO

residente BRONI - P.zza V. Veneto n.15

(5) .....

Si allegano alla presente:

- a) i disegni in duplice copia, delle opere da eseguirsi di N. .... tavole;
- b) Progetto Approvato
- c) dalla Commissione Edilizia
- d) con verbale del 13-4-1988
- Progetto Autorizzato
- In data 1-9-88

(1) Nuova costruzione o ricostruzione; ampliamento per ricavare intere abitazioni; ampliamento per ricavare singoli vani oppure demolizione totale o parziale di intere abitazioni o parziale di singoli vani.  
(2) Residenziale, attività economica (specificando: opificio, banca, albergo, ecc.); altre attività (scuole, ospedali, ecc.).  
(3) Indicare se intensiva, semintensiva esistente, semintensiva di espansione industriale, agricola, ecc. come risulta nel Piano Regolatore Generale o P. di F.  
(4) Indicare anche il titolo di studio.  
(5) Oltre il titolo di studio indicare: abilitato dall'Amministrazione Comunale ad esercitare in ..... Chi non fosse già iscritto nei ruoli di idoneità tenuti presso il Municipio dovrà allegare i rispettivi titoli.

V.



DIMOSTRAZIONE DEI CONTEGGI PLANIVOLUMETRICI



F o g l i o 19°

Progetto  Approvato  
dalla Commissione Edilizia  
con verbale del 13-4-1988

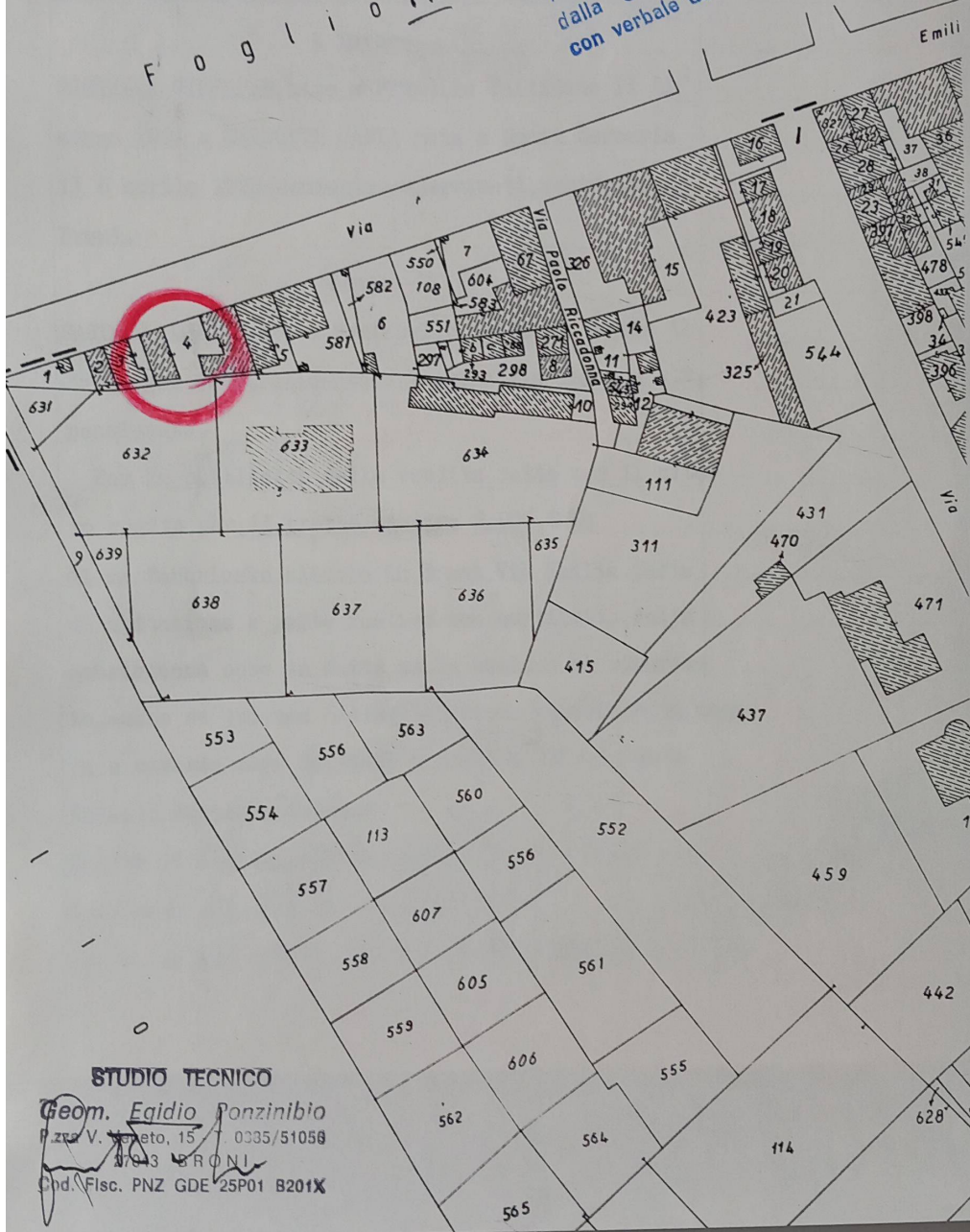

STUDIO TECNICO

Geom. Egidio Ronzinbio  
P.zza V. Veneto, 15 0335/51058  
00143 ROMA  
Cod. Fisc. PNZ GDE 25P01 B201X

Prop. Sigg. [redacted] cod. fisc. [redacted]

# RISTRUTTURAZIONE FABBRICATO

via Emilia

comune di BRONI

Foglio XIX mapp.n° 4 planimetria r=1:1000



Progetto Approvato dal Comune di Broni in data 1-9-88 con verbale del 12-4-1088. Aggiornato

il progettista  
scr. Albo dei Geom. n°1366

STUDIO TECNICO  
Geom. Emilio Ponzigibio  
P.zza S. Maria 11 20135 Sesto San Giovanni (MI)  
Tel. 02/540121  
Cod. Fisc. P.I.Z. G. E. 2291 8201K

il proprietario  
[redacted] piante, prospetti, sezioni  
r=1:100

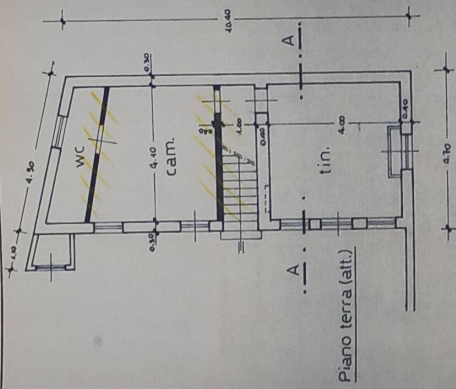

Piano terra (alt.)

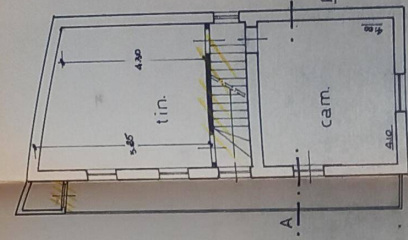

Piano primo (alt.)

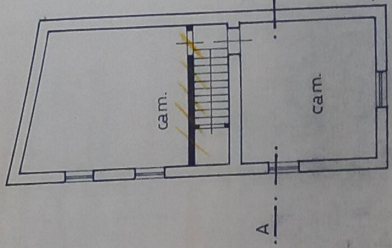

Piano secondo (alt.)

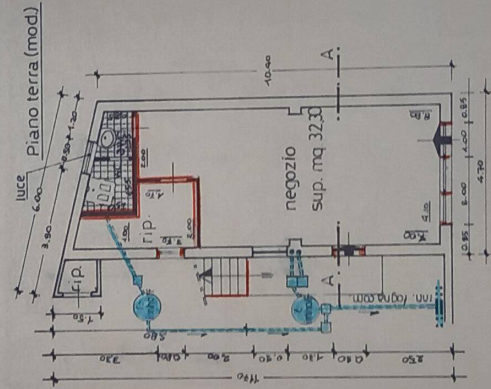

Piano terra (mod.)

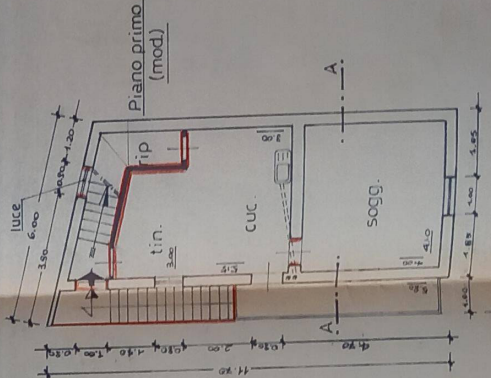

Piano primo (mod.)

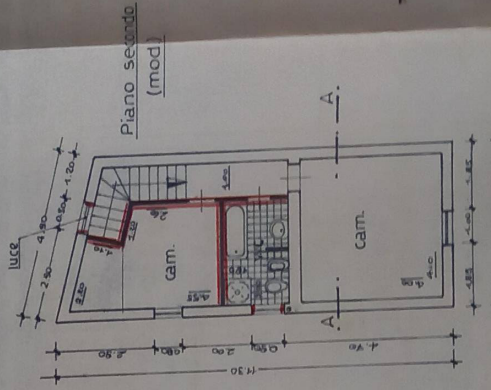

Piano secondo (mod.)

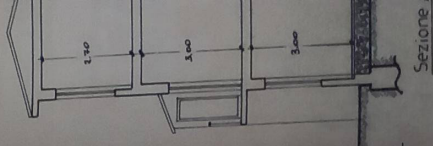

Sezione

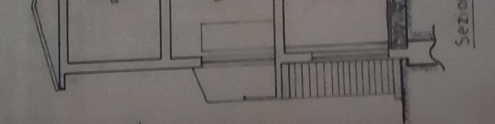

Sezione



nonché quelle in cui, una sezione trasversale, si evidenzia la struttura portante e la disposizione delle parti costruttive, nonché quelle in cui, una sezione trasversale, si evidenzia la struttura portante e la disposizione delle parti costruttive.

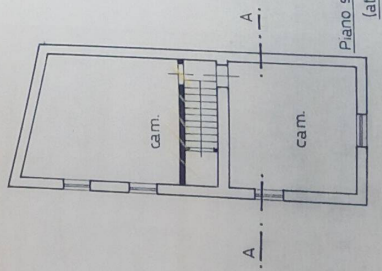

Piano primo (att.)

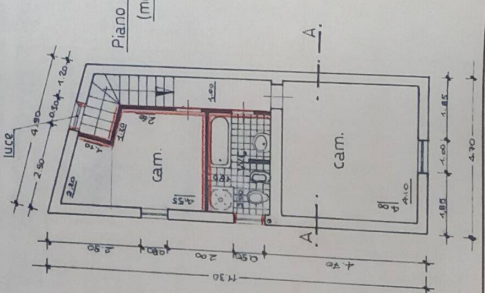

Piano primo (mod.)

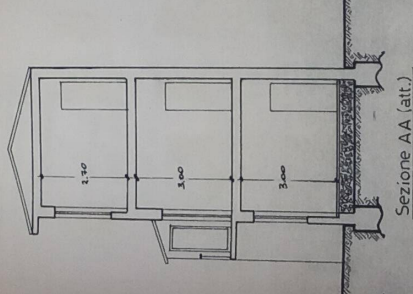

Sezione AA (att.)

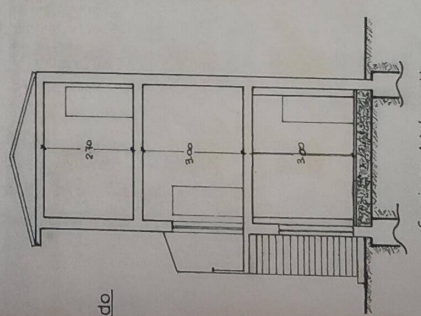

Sezione AA (mod.)

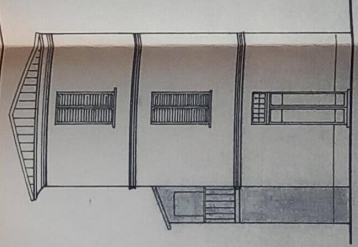

Prospetto Nord (att.)

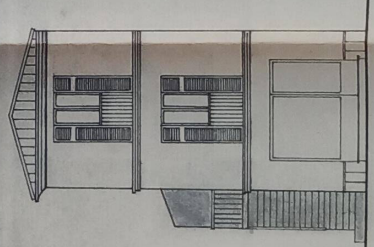

Prospetto Nord (mod.)

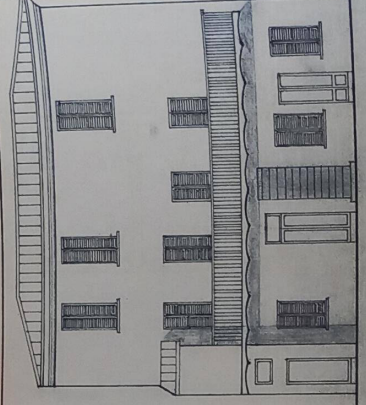

Prospetto Est (att.)

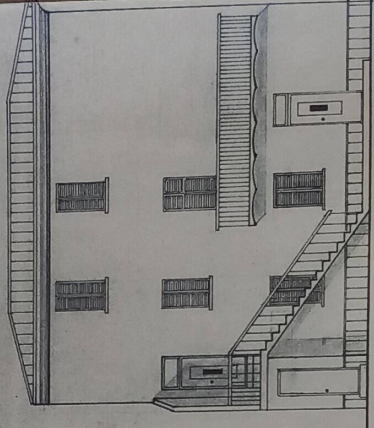

Prospetto Est (mod.)

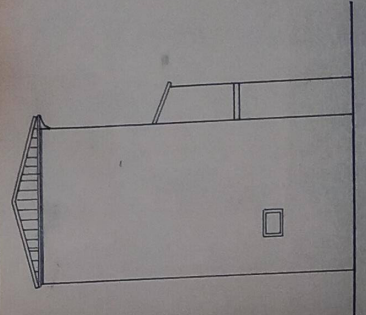

Prospetto Sud (att.)

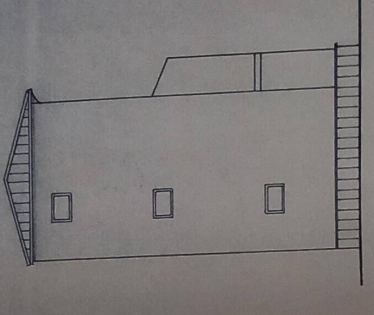

Prospetto Sud (mod.)

**PLANIMETRIA GENERALE**

Foglio XIX mapp n° 4

STUDIO TECNICO  
Geom. Emilio Panzambini  
P.zza V. Veneto, 6 - I. 40138 Bologna  
Tel. 051/264111 - Fax 051/264111  
Cod. Fisc. P.N.Z. 0262 2801 8201X

Approvato  
Progetto Edilizia  
dalla Commissione Edilizia  
con varuale dal 15/1/1988  
Autorizzato  
Progetto 1-9-88  
In data

**SCHEMA DI FOGNATURA**  
tubi discendenti  $\phi$  100  
tubi d'allacciamento  $\phi$  150  
fosse IMHOFF r $\phi$  2  $\phi$  1000

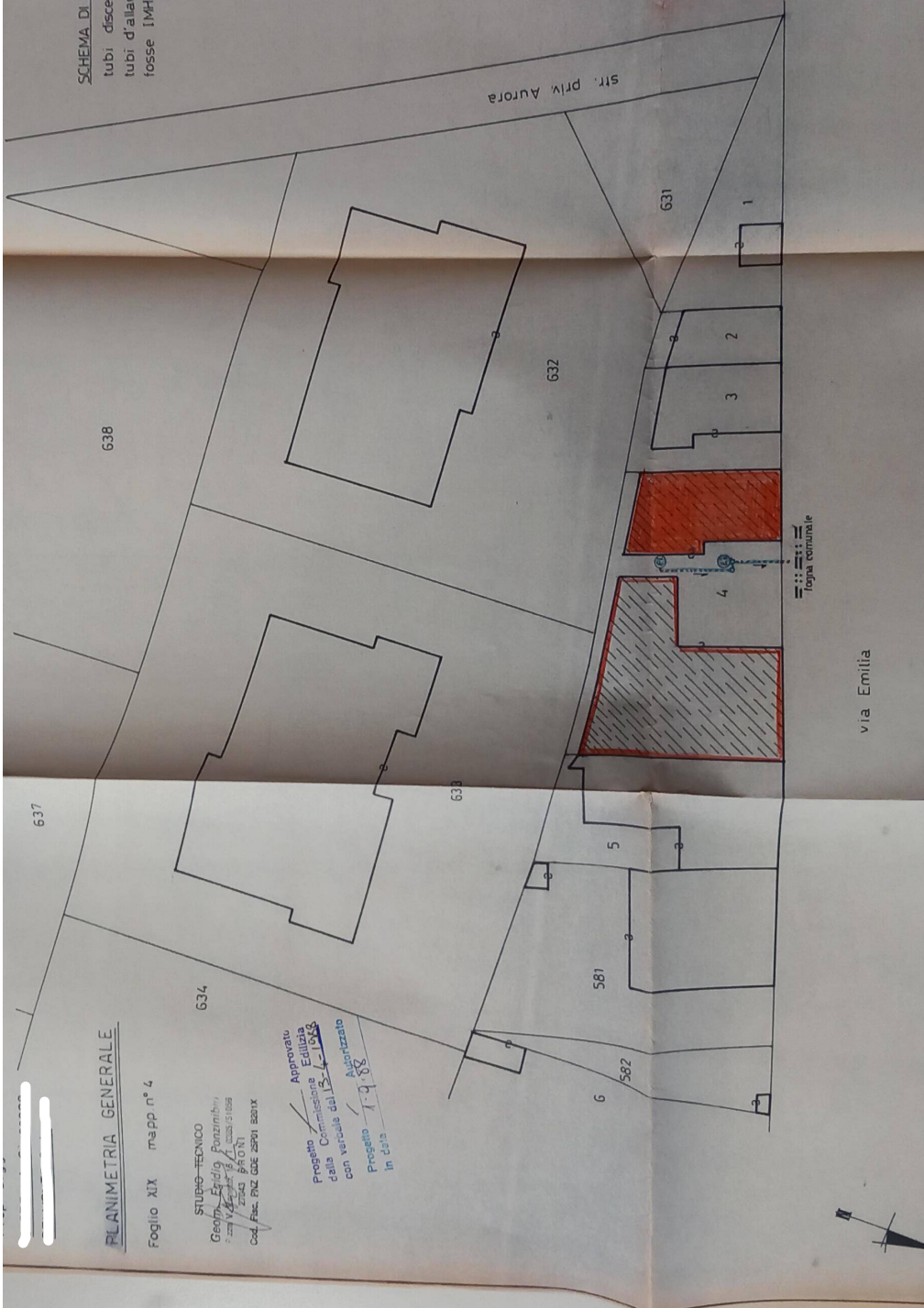



N. .... di prot.



# COMUNE DI BRONI

PROVINCIA DI PAVIA

## IL SINDACO

Vista l'istanza del Sig. ....  
 di ..... perché venga dichiarata abitabile la casa posta in questo  
 Comune Via ..... N. .... di piani N. 54,28 stanze N. .... acc. N. ....  
 con altri vani N. .... occupante un'area di mq. .... contraddistinta in  
 Mappa F. .... N. ....

13-7-1990

Visto il rapporto del Tecnico Comunale in data .....

13-7-1990

Visto il rapporto dell'Ufficiale Sanitario in data .....

738

11-7-1990

Visto la ricevuta N. .... in data .....  
 comprovante il pagamento alla Tesoreria Comunale di Broni della prescri-  
 ta tassa di concessione comunale;

Visti gli art. 220 e 221 del T. U. delle leggi Sanitarie R. D. 27 luglio 1934 N. 1265

### DECRETA

ristrutturata  
XXXXXXXXXXXXXXXXXX

Emilia

La casa di nuova costruzione posta in questo Comune in via .....  
 al civico N. .... di proprietà del Sig. ....  
 è abitabile a datare dal 12 settembre 1990

La casa non riveste carattere di lusso ai sensi della Legge 2 Luglio 1949 n. 408.  
 12 settembre 1990 xxx

Broni, ..... 197.....

P

vl



IL SINDACO

L'ASSESSORE ALL'URBANISTICA  
 EDILIZIA PRIV. E VIABILITA'  
 (Tiziana Dellavalle)

*Tiziana Dellavalle*