



N=-14600

S=700

Firmato Da: DE FRONZO GIUSEPPINA Emesso Da: ARUBAPEC S.P.A. NG CA 3 Serial#: 11f49616db2f25a3105182d62c962008

19-Giu-2020 18.54.34
Prot. n T292218/2020

Scala originale: 1:2000
Dimensione cornice: 776 000 x 552 000 metri

Comune: PUTIGNANO
Foglio: 51

MODULARIO
F. fig. rand. 487



MINISTERO DELLE FINANZE
DIPARTIMENTO DEL TERRITORIO
CATASTO EDILIZIO URBANO (RDL 13-4-1939, n. 852)

MOD. 8N (CEU)

LIRE
200

Planimetria di u.i.u. in Comune di PUTIGNANO via VIA STEN. G. PUGLIESE civ. SNC

PIANO T
#250

PROPRIETA'

intercapedine

DEPOSITO

W.C.

ZONA SOTTOSTANTE VIA TRIPOLI

PROPRIETA'

PROPRIETA'

PIANO S1
#240

RIP.-CANTINA

ORIENTAMENTO

Nord

SCALA DI 1:200

PER FUSIONE DI U.I.U.
IL FG.35, PTC.390. SUB.21 E SUB.22
ASSUMERANNO IL NUOVO IDENTIFICATIVO
FG.35, PTC.390. SUB.24

Geometra
**ANTONIO
POLIZZI**
Ripetente

Compilata dal **GEOM. POLIZZI ANTONIO**
(Titolo, cognome e nome)
Scuola dei geometri
della provincia di Bari

iscritto all'albo dei **GEOMETRI**
della provincia di **BARI** ALBO N° **2733**

28 MAR 2001 Firma *Antonio Polizzi*

Dichiarazione di N.C.
Denuncia di variazione

Identificativi catastali
F. 35
n. 390 sub. 24

RISERVATO ALL'UFFICIO

Agenzia del Territorio
CATASTO FABBRICATI
 Ufficio provinciale di
Bari

Dichiarazione protocollo n. BA0280382 del 13/07/2012

Planimetria di u.i.u. in Comune di Putignano

Strada Statale 377 Per Noci Z.i.

oiv.

Identificativi Catastali:

Sezione:

Foglio: 49

Particella: 349

Subalterno: 1

Compilata da:

Darconza Gianluca

Isoritto all'albo:

Geometri

Prov. Bari

N. 4187

n. 1 Scala 1: 200

PIANO INTERRATO

H=4.20

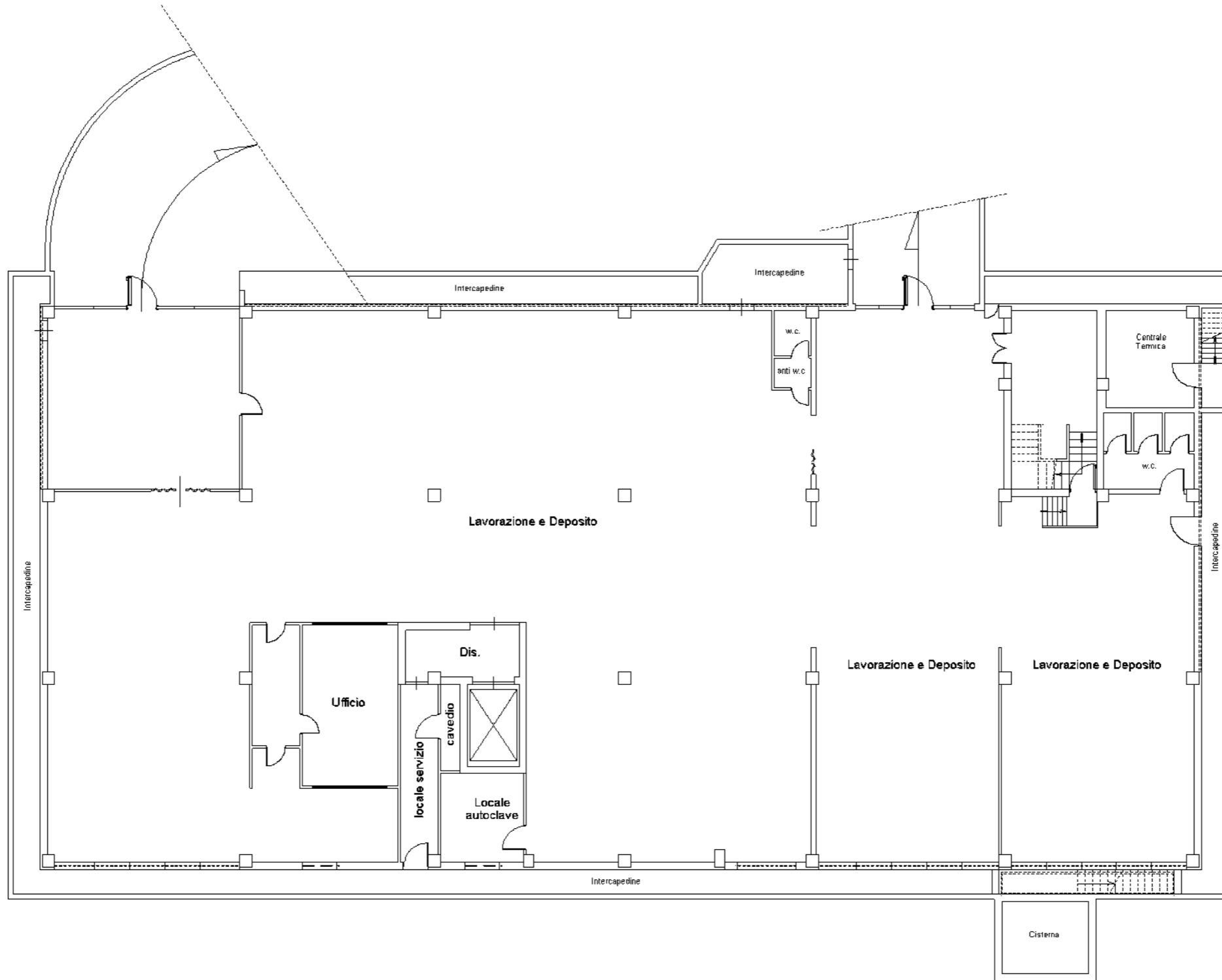

Data: 09/07/2020 - n. T203994 - Richiedente: RSCNLS84B43A669M
 Totale schede: 3 - Formato di acquisizione: A3(297x420) - Formato stampa richiesto: A3(297x420)
 Ultima planimetria in atti

Data: 09/07/2020 - n. T203994 - Richiedente: RSCNLS84B43A669M

Agenzia del Territorio
CATASTO FABBRICATI
 Ufficio provinciale di
Bari

Dichiarazione protocollo n. BA0280382 del 13/07/2012

Planimetria di u.i.u. in Comune di Putignano

Strada Statale 377 Per Noci

oiv.

Identificativi Catastali:

Sezione:

Foglio: 49

Particella: 349

Subalterno: 1

Compilata da:

Darconza Gianluca

Isritto all'albo:

Geometri

Prov. Bari

N. 4187

Data: 09/07/2020 - n. 2
 Totale schede: 3 - n. T203994 - Richiedente: RSCNLS84B43A669M
 Ultima planimetria in atti - n. T203994 - Richiedente: RSCNLS84B43A669M
 Formato di acquisizione: A3(297x420) - Formato stampa richiesto: A3(297x420)

n. 2 Scala 1: 200

PIANO TERRA

H=3.60

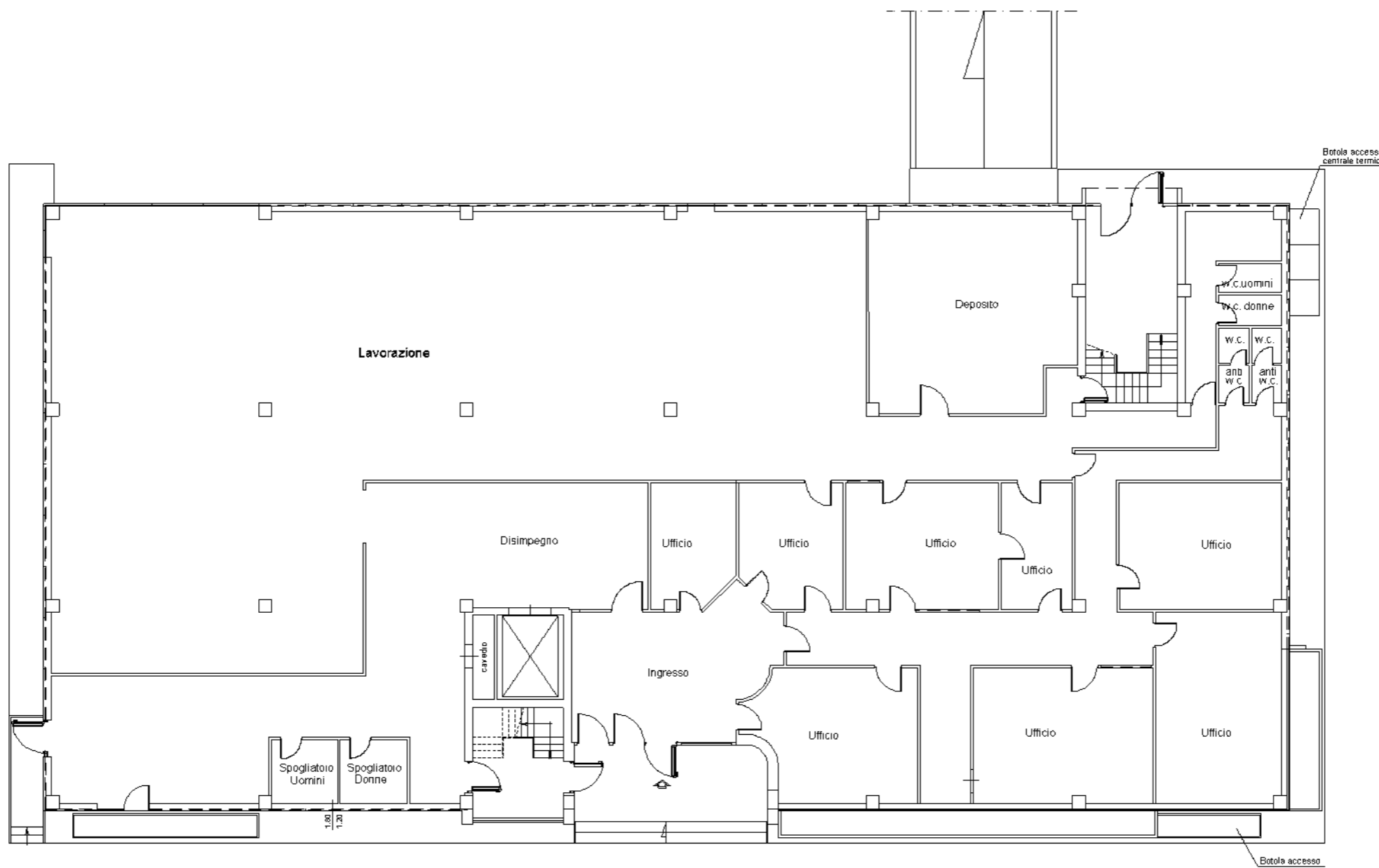

Data: 09/07/2020 - n. T203994 - Richiedente: RSCNLS84B43A669M
Totale schede: 3 - Formato di acquisizione: A3(297x420) - Formato stampa richiesto: A3(297x420)
Ultima planimetria in atti

Agenzia del Territorio
CATASTO FABBRICATI
Ufficio provinciale di
Bari

Dichiarazione protocollo n. BA0280382 del 13/07/2012
Planimetria di u.i.u. in Comune di Putignano
Strada Statale 377 Per Noci Z.i. oiv.

Identificativi Catastali:
Sezione:
Foglio: 49
Particella: 349
Subalterno: 1

Compilata da:
Darconza Gianluca
Isoritto all'albo:
Geometri
Prov. Bari N.4187

n.3 Scala 1:200

PIANO PRIMO

H=3.00

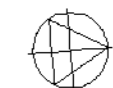
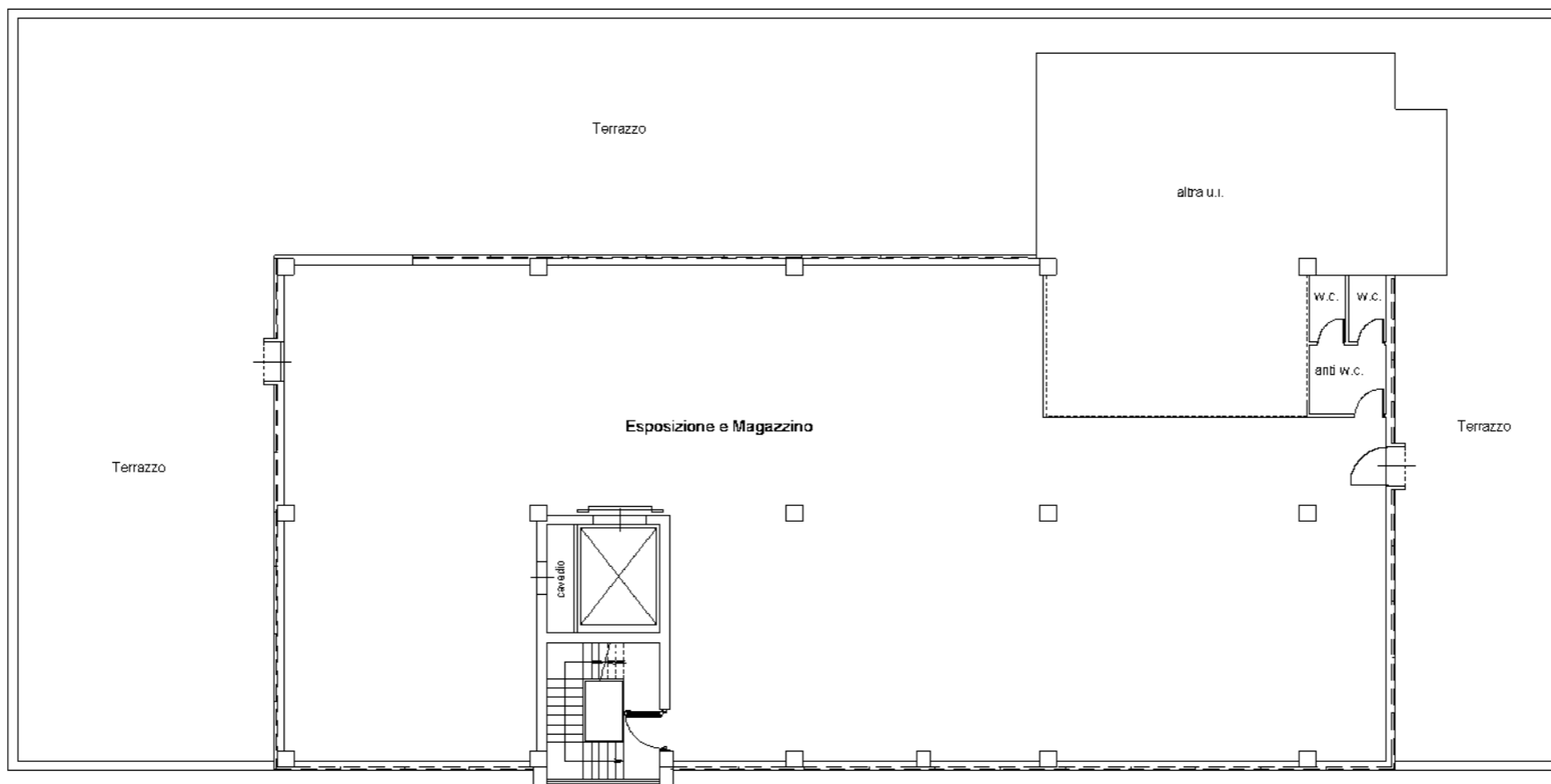

MODULARIO
F. 109-10-07 - 487



MINISTERO DELLE FINANZE
DIREZIONE GENERALE DEL CATASTO E DEI SERVIZI TECNICI ERARIALI

MOD. B (Nuovo Catasto Edilizio Urbano)

NUOVO CATASTO EDILIZIO URBANO

Lire
200

(R. DECRETO-LEGGE 18 APRILE 1986, N. 602)

Planimetria dell'immobile situato nel Comune di PUTIGNANO Via S.S. 377 PUTIGNANO-NOCI

Ditta

Allegata alla dichiarazione presentata all'Ufficio Tecnico Erariale di BARI

FOLGIO 49
PARTICELLA 349
PARTITA
SUB 3

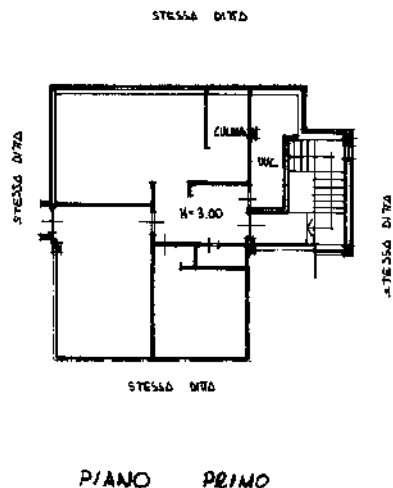

ORIENTAMENTO



SCALA DI 1:200



SPAZIO RISERVATO PER LE ANNOTAZIONI D'UFFICIO

DATA
PROT. N°

09/07/2020

Compilata dal ING. SEBASTIANO SISTO
(Titolo, nome e cognome del tecnico)

Iscritto all'Albo de INGEGNERI
della Provincia di BARI

DATA

Firma:

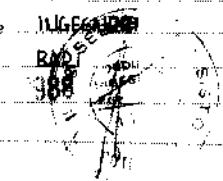

Ultima planimetria in atti

Catasto dei Fabbricati - Situazione al 09/07/2020 - Comune di PUTIGNANO (H096) - < Foglio: 49 - Particella: 349 - Subalterno: 3 >
Firmato DA DA PROVAZIONE PER IL CATASTO DA MONTAGNA ANNO 2015/16/17/18/19/20/21/22/23/24/25/26/27/28/29/30/31/32/33/34/35/36/37/38/39/40/41/42/43/44/45/46/47/48/49/50/51/52/53/54/55/56/57/58/59/60/61/62/63/64/65/66/67/68/69/70/71/72/73/74/75/76/77/78/79/80/81/82/83/84/85/86/87/88/89/90/91/92/93/94/95/96/97/98/99/00

Agenzia delle Entrate
CATASTO FABBRICATI
 Ufficio provinciale di
Bari

Dichiarazione protocollo n. BA0012326 del 17/01/2017

Planimetria di u.i.u. in Comune di Putignano

Strada Provinciale 377 Per Noci

oiv. NC

Identificativi Catastali:

Sezione:

Foglio: 49

Particella: 950

Subalterno: 2

Compilata da:

Nardelli Francesco

Isoritto all'albo:

Geometri

Prov. Bari

N.2286

Data: 09/07/2020 n. T203916 - Richiedente: RSCNL84B43A669M
 Totale schede: 6 - Formato di acquisizione: A3(297x420) - Formato stampa richiesta: A3(297x420) - Formato stampa richiesta: A3(297x420) - Formato stampa richiesta: A3(297x420)
 Ultima planimetria in atti

Data: 09/07/2020 - n. T203916 - Richiedente: RSCNL84B43A669M

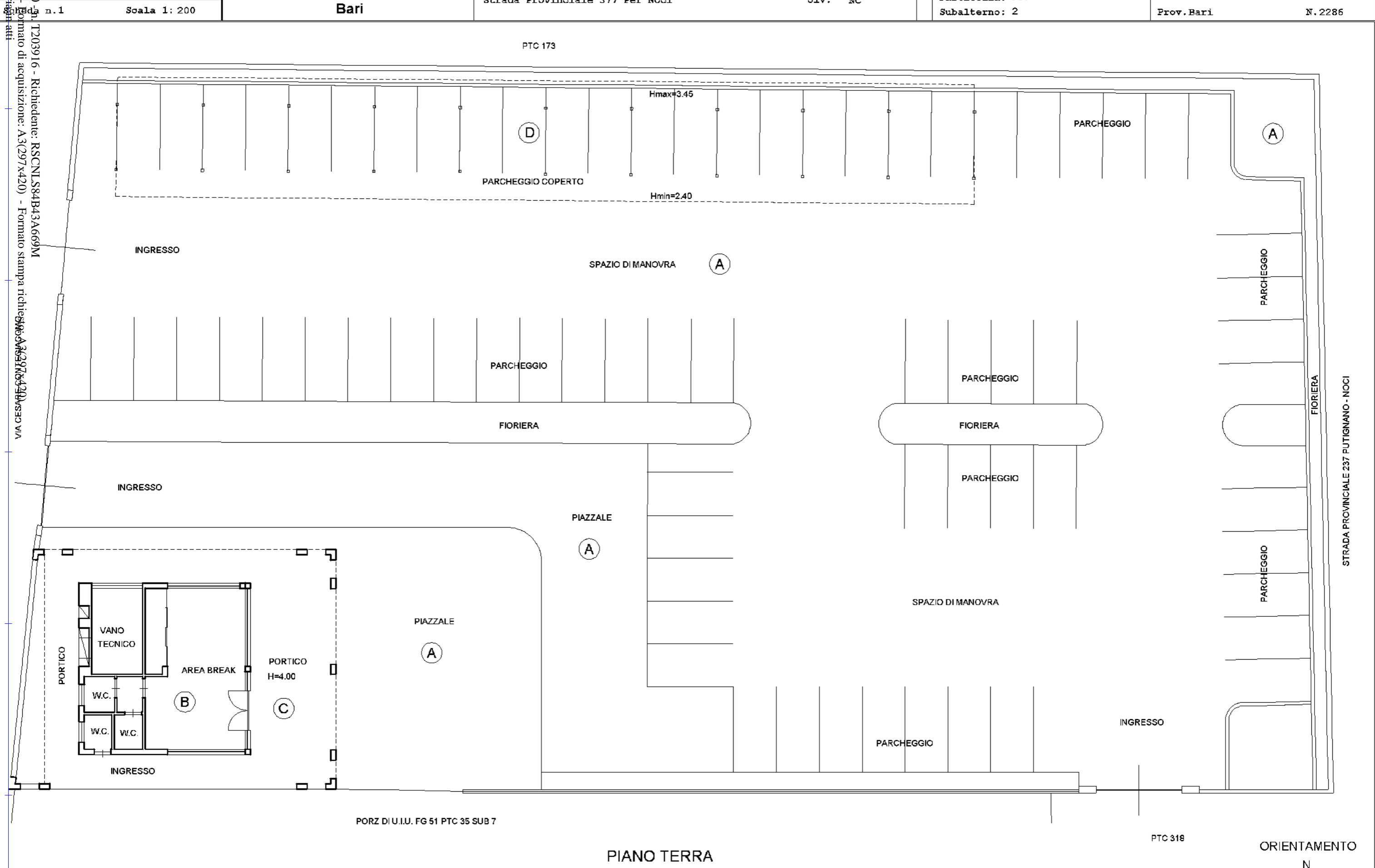

PORZ DI U.I.U. FG 51 PTC 35 SUB 7

PIANO TERRA

PTC 318

ORIENTAMENTO

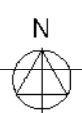

10 metri

Data: 09/07/2020 - n. 2
Totale schede: 6
Ultima planimetria in atti

Agenzia delle Entrate
CATASTO FABBRICATI
Ufficio provinciale di
Bari

Dichiarazione protocollo n. BA0012326 del 17/01/2017
Planimetria di u.i.u. in Comune di Putignano
Strada Provinciale 377 Per Noci oiv. NC

Identificativi Catastali:
Sezione:
Foglio: 49
Particella: 950
Subalterno: 2

Compilata da:
Nardelli Francesco
Isoritto all'albo:
Geometri
Prov. Bari N.2286

n. 2 Scala 1: 200

PIANO TERRA
H=3.00

PORZ DI U.I.U. FG 49 PTC 950 SUB 1

PTC 318

PERTINENZA SCOPERTA ESCLUSVA

(A)

RAMPA DI ACCESSO

FIORIERA

FIORIERA

FIORIERA

FIORIERA

PTC 389

INGRESSO

INGRESSO

INGRESSO

INGRESSO UFFICI

UFFICIO

(B)

DISIMPEGNO

WC

VANO TECNICO

ANTI

WC

MAGAZZINO ED ESPOSIZIONE PRODOTTI FINITI

(B)

WC

WC

ANTI

ANTI

WC

WC

DISIMPEGNO

UFFICIO

(B)

ALTRA U.I.U.

ORIENTAMENTO

N



Data: 09/07/2020 - n. T203916 - Richiedente: RSCNL84B43A669M

Agenzia delle Entrate
CATASTO FABBRICATI
Ufficio provinciale di
Bari

Dichiarazione protocollo n. BA0012326 del 17/01/2017

Planimetria di u.i.u. in Comune di Putignano

Strada Provinciale 377 Per Noci

oiv. NC

Identificativi Catastali:

Sezione:

Foglio: 49

Particella: 950

Subalterno: 2

Compilata da:

Nardelli Francesco

Isritto all'albo:

Geometri

Prov. Bari

N.2286

PIANO PRIMO

TERRAZZO NON PRATICABILE

ORIENTAMENTO

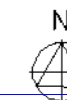

10 metri

Agenzia delle Entrate
CATASTO FABBRICATI
 Ufficio provinciale di
Bari

Dichiarazione protocollo n. BA0012326 del 17/01/2017
 Planimetria di u.i.u. in Comune di Putignano
 Strada Provinciale 377 Per Noci oiv. NC

Identificativi Catastali:
 Sezione:
 Foglio: 49
 Particella: 950
 Subalterno: 2

Compilata da:
 Nardelli Francesco
 Isritto all'albo:
 Geometri
 Prov. Bari N.2286

n.4 Scala 1:200

PIANO PRIMO
 H=3.00

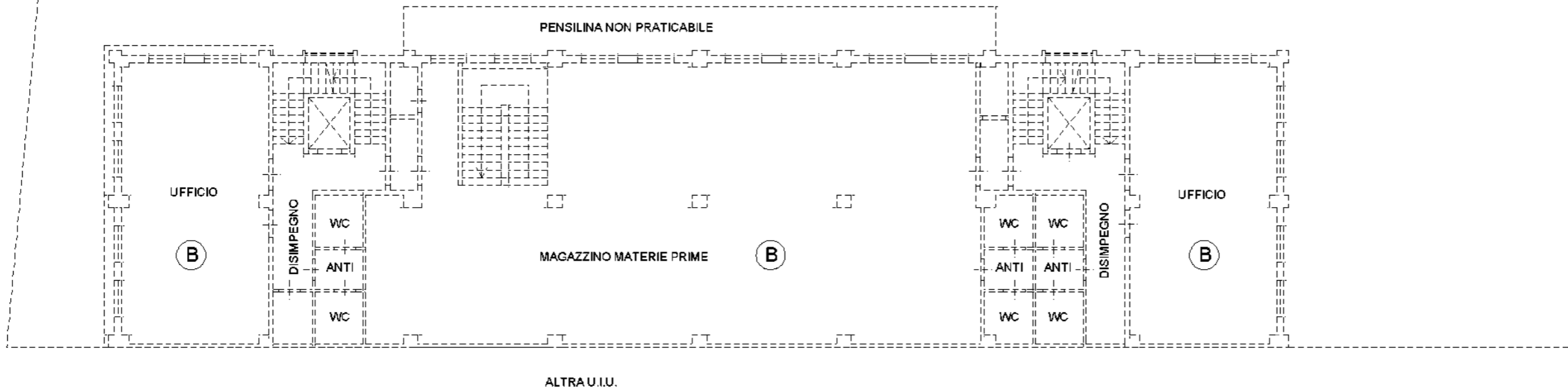

ORIENTAMENTO

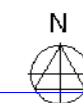

PIANO SECONDO

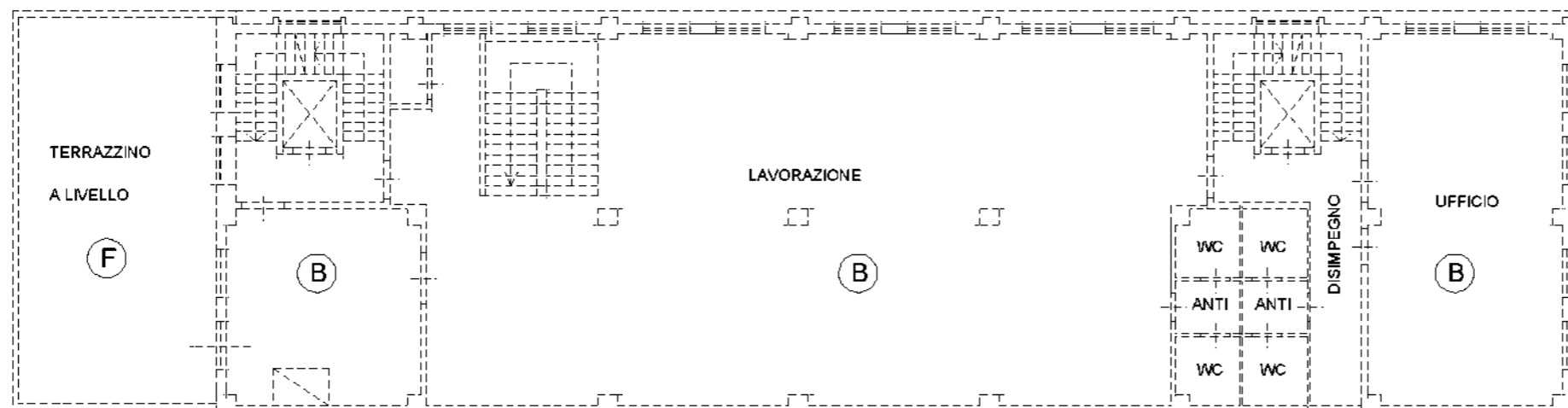

PIANO TERZO



ORIENTAMENTO



Data: 09/07/2020 - n. T203916 - Richiedente: RSCNL84B43A669M
 Totale schede: 6 - Formato di acquisizione: A3(297x420) - Formato stampa richiesto: A3(297x420)
 Ultima planimetria in atti

n.5 Scala 1:200

Data: 09/07/2020 - n. T203916 - Richiedente: RSCNL84B43A669M

PIANO QUARTO

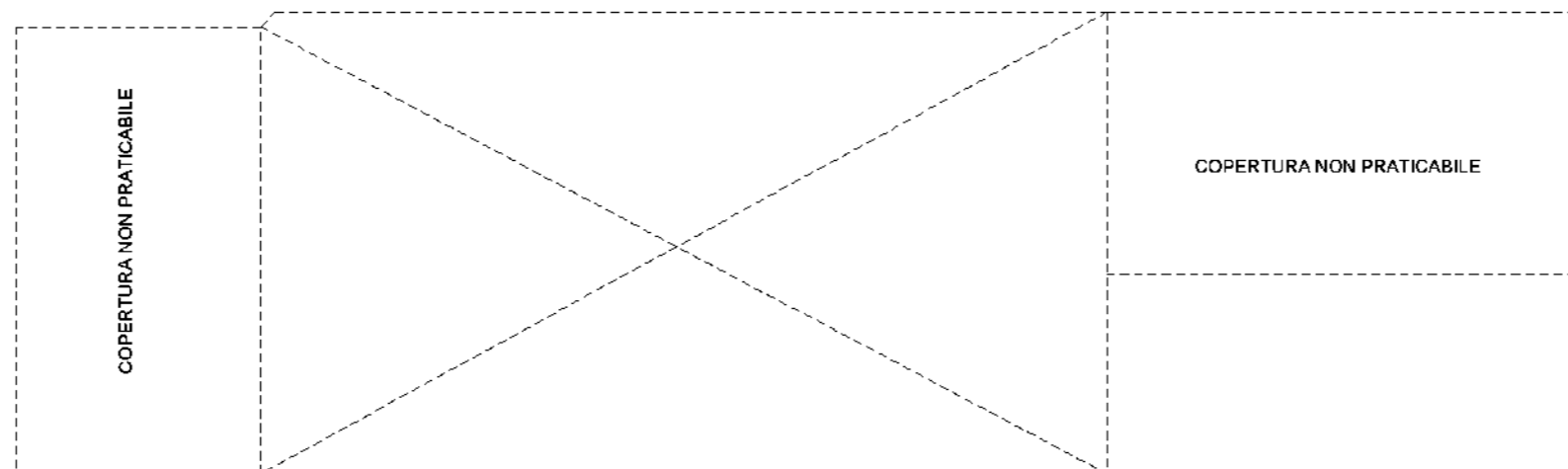

PIANO INTERRATO

H=3.60

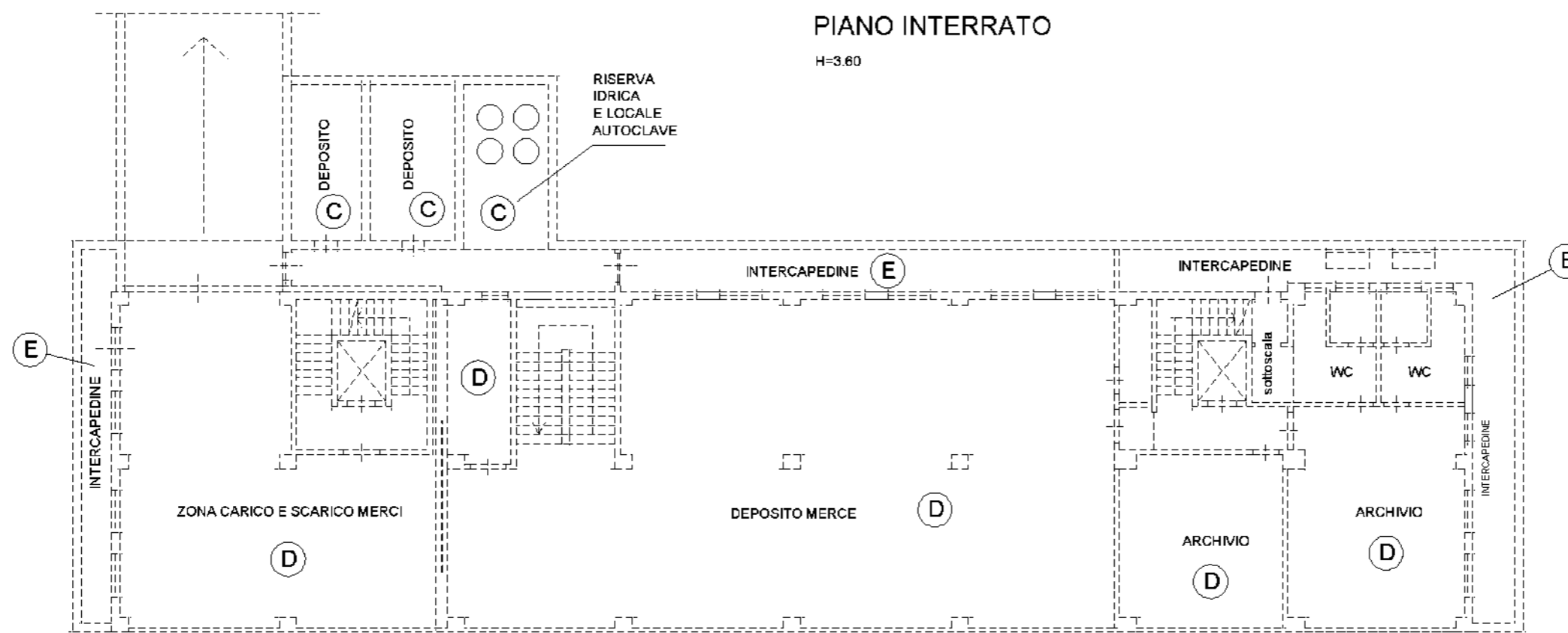

ADERENZA AD OPIFICIO PREESISTENTE

ORIENTAMENTO



Agenzia delle Entrate
CATASTO FABBRICATI
Ufficio provinciale di
Bari

Dichiarazione protocollo n. BA0017027 del 20/01/2017
Planimetria di u.i.u. in Comune di Putignano
Strada Provinciale 377 Per Nocci civ. NC

Identificativi Catastali:
Sezione: 51
Foglio: 51
Particella: 35
Subalterno: 6

Compilata da:
Nardelli Francesco
Iscritto all'albo:
Geometri
Prov. Bari M. 2286

Scheda 10 Scala 1: 200

Ultima planimetria in atti

Data: 23/06/2020 - n. T121720 - Richiedente: RSCNLS84B43A669M

Totale schede: 4 - Formato di acquisizione: A3(297x420) - Formato stampa Richiesto: A4(210x297)

PIANO TERRA
H=3.00

ALTRA U.I.U.

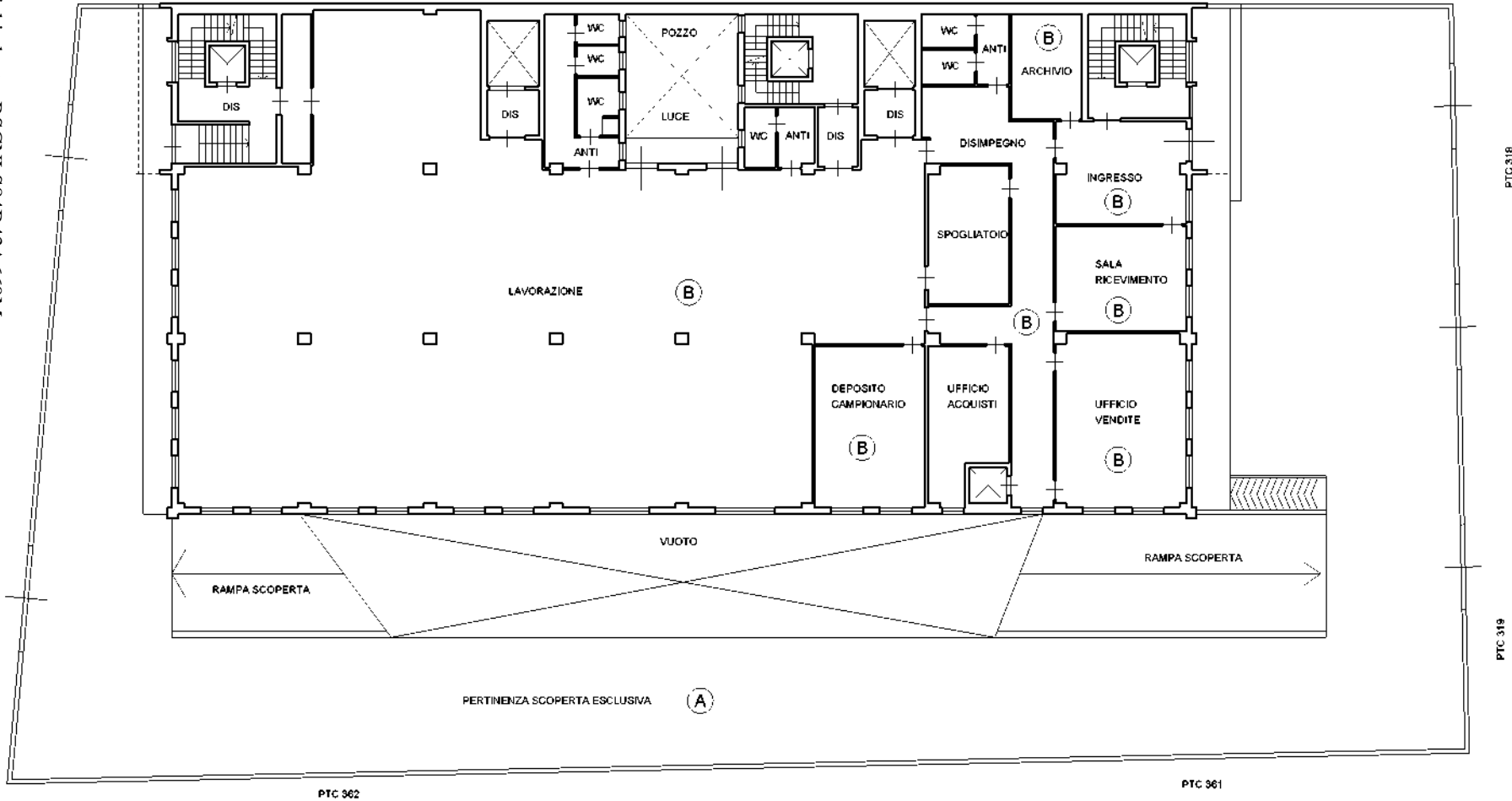

ORIENTAMENTO



Agenzia delle Entrate
CATASTO FABBRICATI
Ufficio provinciale di
Bari

Dichiarazione protocollo n. BA0017027 del 20/01/2017
Planimetria di u.i.u. in Comune di Putignano
Strada Provinciale 377 Per Nocci civ. NC

Identificativi Catastali:
Sezione:
Foglio: 51
Particella: 35
Subalterno: 6

Compilata da:
Nardelli Francesco
Iscritto all'albo:
Geometri
Prov. Bari M. 2286

Schema 1: 200 Scala 1: 200

Ultima planimetria in atti

Data: 23/06/2020 - n. T121720 - Richiedente: RSCNLS84B43A669M
Totale schede: 4 - Formato di acquisizione: A3(297x420) - Formato stampa richiesto: A4(210x297)

PIANO PRIMO

H=3,00

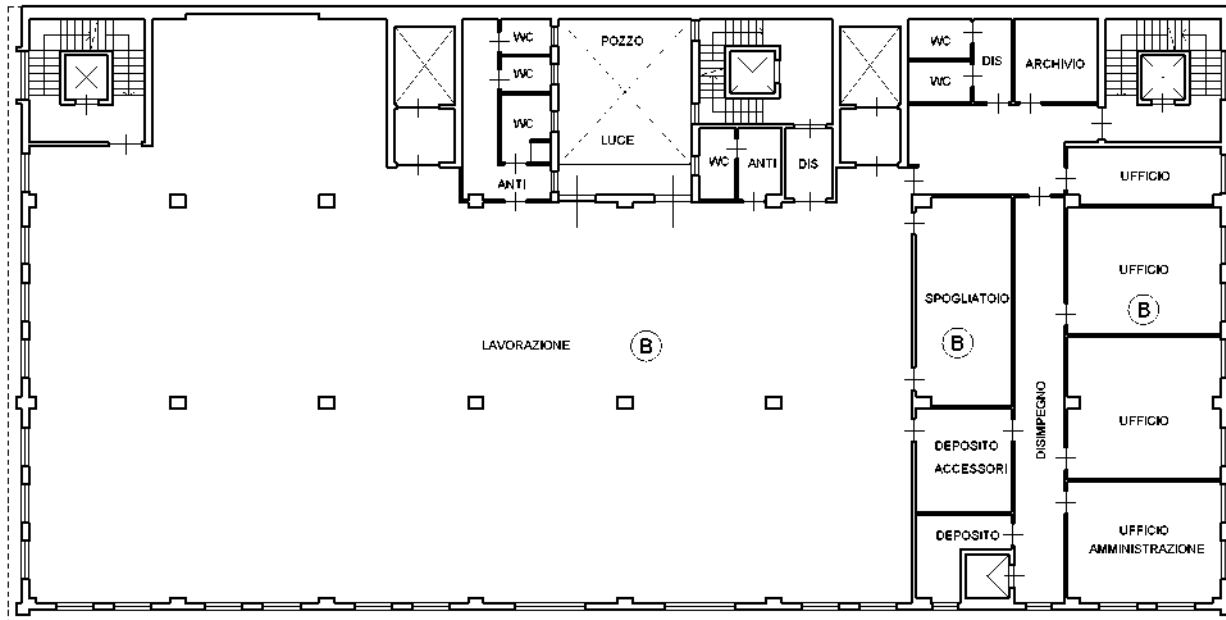

ORIENTAMENTO



metri 01

Agenzia delle Entrate
CATASTO FABBRICATI
Ufficio provinciale di
Bari

Dichiarazione protocollo n. BA0017027 del 20/01/2017
Planimetria di u.i.u. in Comune di Putignano
Strada Provinciale 377 Per Noci civ. NC

Identificativi Catastali:
Sezione:
Foglio: 51
Particella: 35
Subalterno: 6

Compilata da:
Nardelli Francesco
Iscritto all'albo:
Geometri
Prov. Bari M. 2286

Scheda n. 3 Scala 1:200

PIANO SECONDO

H=3.00

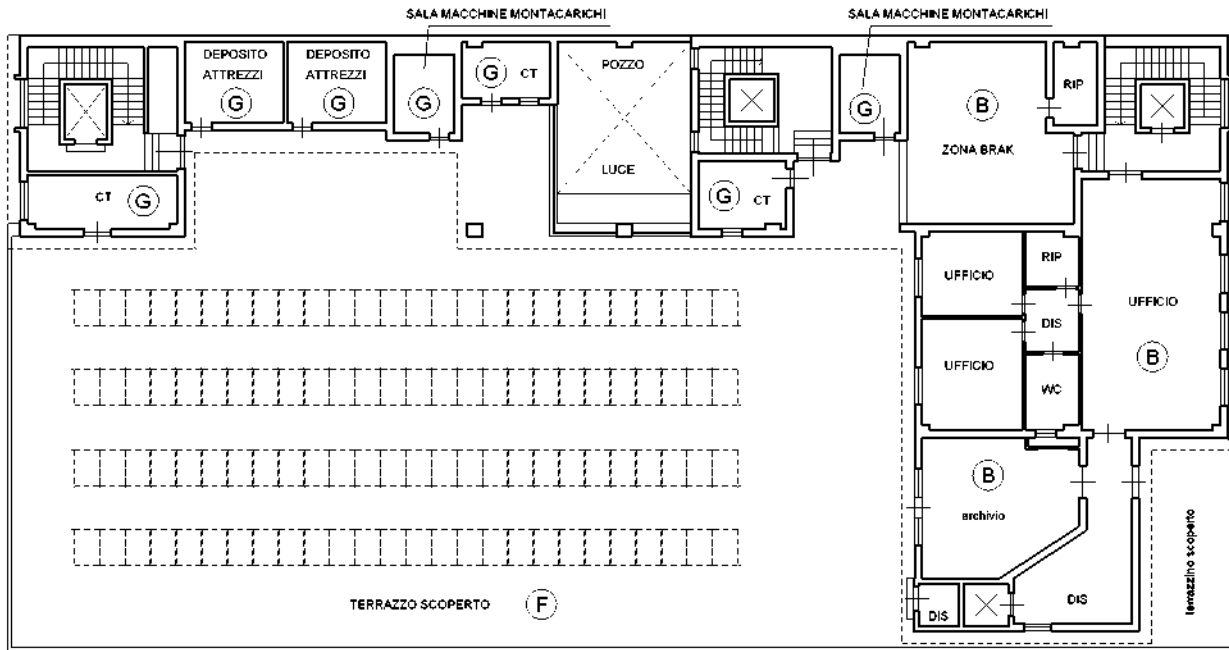

PIANO TERZO

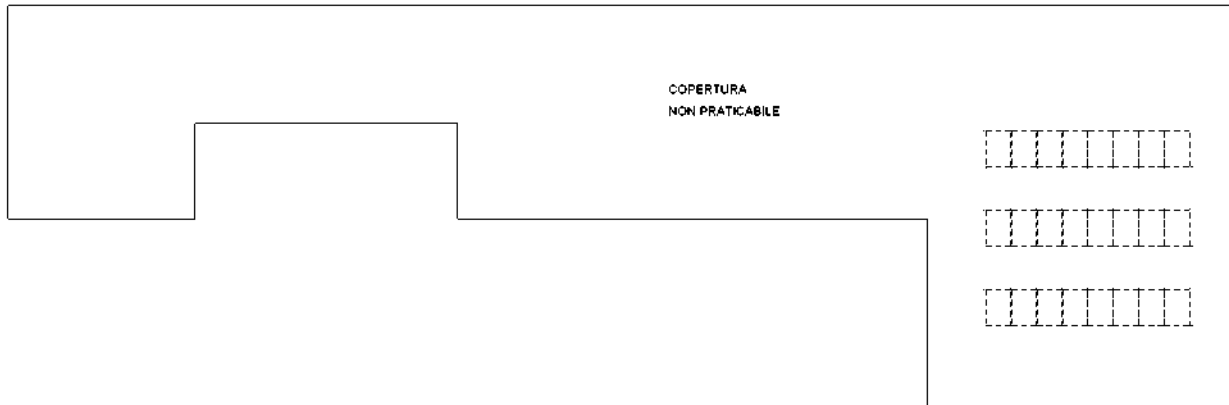

ORIENTAMENTO



Ultima planimetria in atti
Data: 23/06/2020 - n. T121720 - Richiedente: RSCNLS84B43A669M
Totale schede: 4 - Formato di acquisizione: A3(297x420) - Formato stampa richiesto: A4(210x297)

Agenzia delle Entrate
CATASTO FABBRICATI
Ufficio provinciale di
Bari

Dichiarazione protocollo n. BA0017027 del 20/01/2017
Planimetria di u.i.u. in Comune di Putignano
Strada Provinciale 377 Per Nocci civ. NC

Identificativi Catastali:
Sezione:
Foglio: 51
Particella: 35
Subalterno: 6

Compilata da:
Nardelli Francesco
Iscritto all'albo:
Geometri
Prov. Bari M. 2286

Scheda 44 Scala 1:200

PIANO INTERRATO
H=3.60

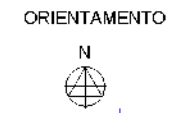
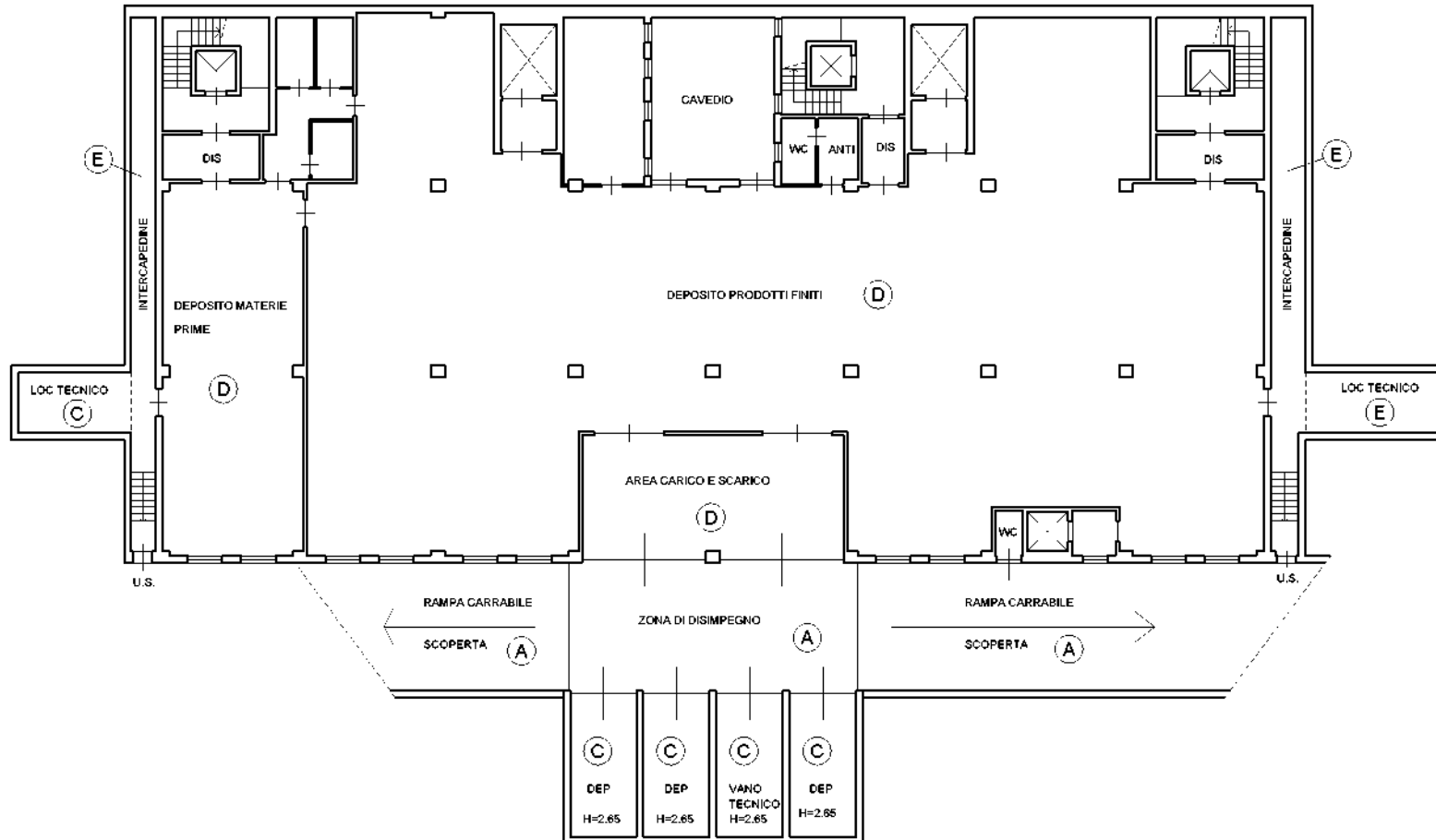

Ultima planimetria in atti
Data: 23/06/2020 - n. T121720 - Richiedente: RSCNLS84B43A669M
Totale schede: 4 - Formato di acquisizione: A3(297x420) - Formato stampa richiesto: A4(210x297)

Agenzia delle Entrate
CATASTO FABBRICATI
Ufficio provinciale di
Bari

Dichiarazione protocollo n. BA0017026 del 20/01/2017
Planimetria di u.i.u. in Comune di Putignano
Strada Provinciale 377 Per Nocci civ. NC

Identificativi Catastali:
Sezione:
Foglio: 51
Particella: 35
Subalterno: 7

Compilata da:
Nardelli Francesco
Iscritto all'albo:
Geometri
Prov. Bari M. 2286

PIANO TERRA

H=3.00

PORZ DI U.I.U. FG 49 PTC 950 SUB 1

PTC 318

PERTINENZA SCOPERTA ESCLUSIVA

(A)

RAMPA DI ACCESSO

FIORIERA

FIORIERA

FIORIERA

FIORIERA

PTC 389

INGRESSO

INGRESSO

INGRESSO UFFICI

INGRESSO

UFFICIO

(B)

DISIMPEGNO

WC

VANO TECNICO

ANTI

WC

MAGAZZINO ED ESPOSIZIONE PRODOTTI FINITI

(B)

WC

WC

ANTI

ANTI

WC

WC

DISIMPEGNO

UFFICIO

(B)

ALTRA U.I.U.

ORIENTAMENTO



Ultima planimetria in atti

Data: 23/06/2020 - n. T122036 - Richiedente: RSCNLS84B43A669M

Totale schede: 6 - Formato di acquisizione: A3(297x420) - Formato stampa richiesto: A4(210x297)

Agenzia delle Entrate
CATASTO FABBRICATI
Ufficio provinciale di
Bari

Dichiarazione protocollo n. BA0017026 del 20/01/2017
Planimetria di u.i.u. in Comune di Putignano
Strada Provinciale 377 Per Noci civ. NC

Identificativi Catastali:
Sezione:
Foglio: 51
Particella: 35
Subalterno: 7

Compilata da:
Nardelli Francesco
Iscritto all'albo:
Geometri
Prov. Bari M. 2286

Scheda n. 4 Scala 1:200

Ultima planimetria in atti

Data: 23/06/2020 - n. T122036 - Richiedente: RSCNLS84B43A669M
Totale schede: 6 - Formato di acquisizione: A3(297x420) - Formato stampa richiesto: A4(210x297)

PIANO PRIMO
H=3,00

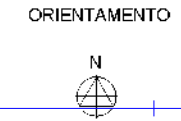
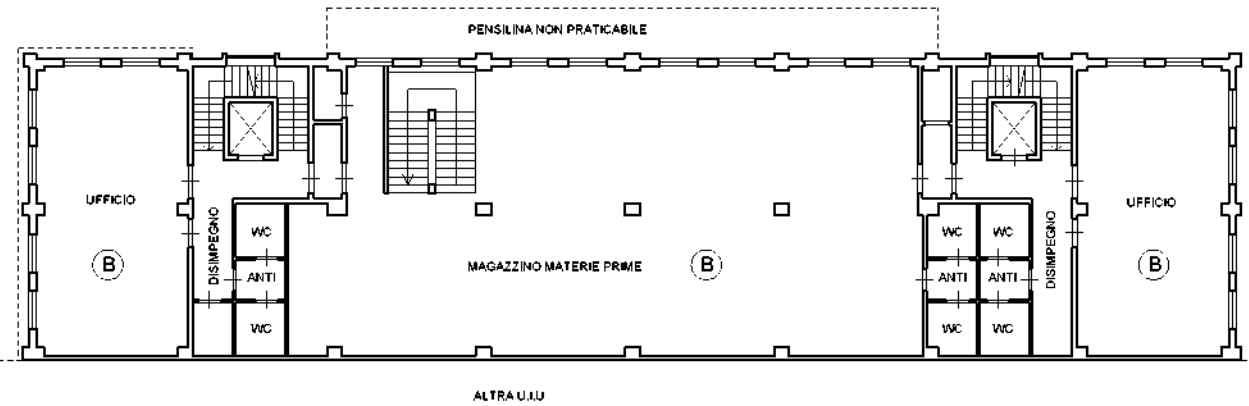

metri 01

Agenzia delle Entrate
CATASTO FABBRICATI
Ufficio provinciale di
Bari

Dichiarazione protocollo n. BA0017026 del 20/01/2017
Planimetria di u.i.u. in Comune di Putignano
Strada Provinciale 377 Per Nocci civ. NC

Identificativi Catastali:
Sezione: 51
Foglio: 51
Particella: 35
Subalterno: 7

Compilata da:
Nardelli Francesco
Iscritto all'albo:
Geometri
Prov. Bari M. 2286

Scheda n. 5 Scala 1:200

Ultima planimetria in atti

Data: 23/06/2020 - n. T122036 - Richiedente: RSCNLS84B43A669M

Totale schede: 6 - Formato di acquisizione: A3(297x420) - Formato stampa richiesto: A4(210x297)

PIANO SECONDO

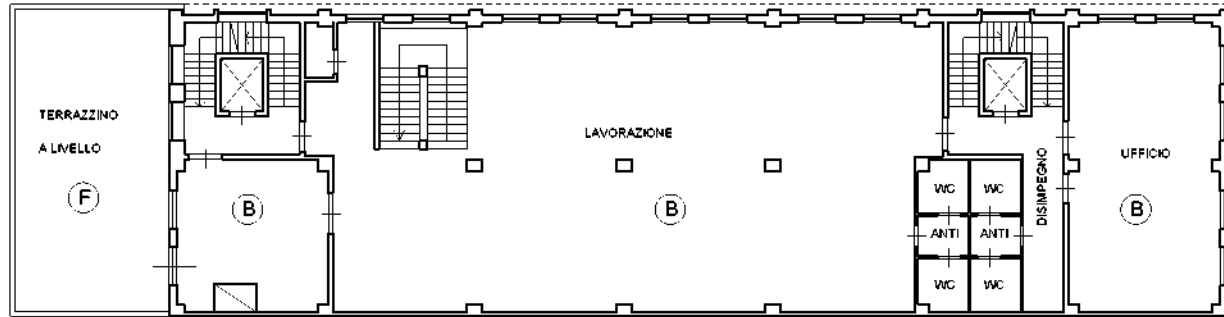

PIANO TERZO

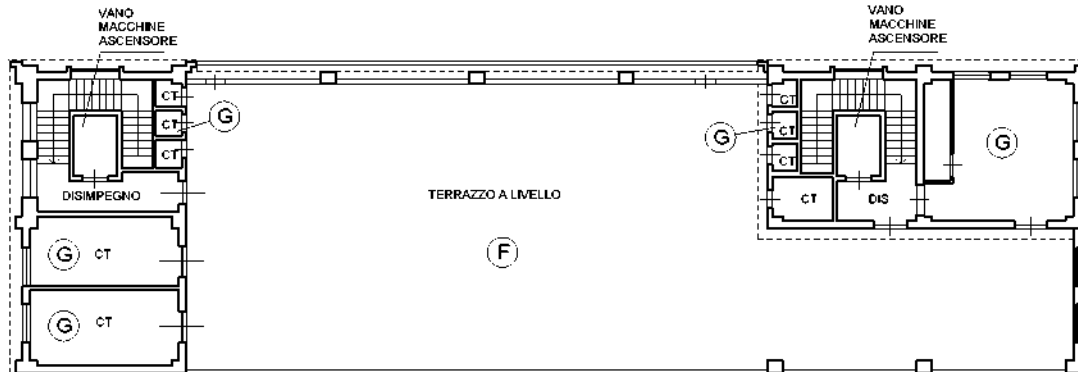

ORIENTAMENTO



Agenzia delle Entrate
CATASTO FABBRICATI
Ufficio provinciale di
Bari

Dichiarazione protocollo n. BA0017026 del 20/01/2017
Planimetria di u.i.u. in Comune di Putignano
Strada Provinciale 377 Per Noci civ. NC

Identificativi Catastali:
Sezione:
Foglio: 51
Particella: 35
Subalterno: 7

Compilata da:
Nardelli Francesco
Iscritto all'albo:
Geometri
Prov. Bari M. 2286

Scheda n. 6 Scala 1:200

Ultima planimetria in atti

Data: 23/06/2020 - n. T122036 - Richiedente: RSCNLS84B43A669M

Totale schede: 6 - Formato di acquisizione: A3(297x420) - Formato stampa richiesto: A4(210x297)

PIANO QUARTO

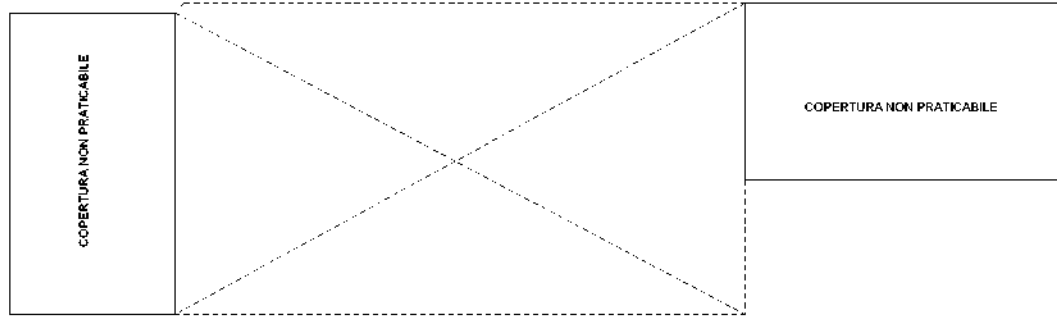

PIANO INTERRATO

H=-3.60

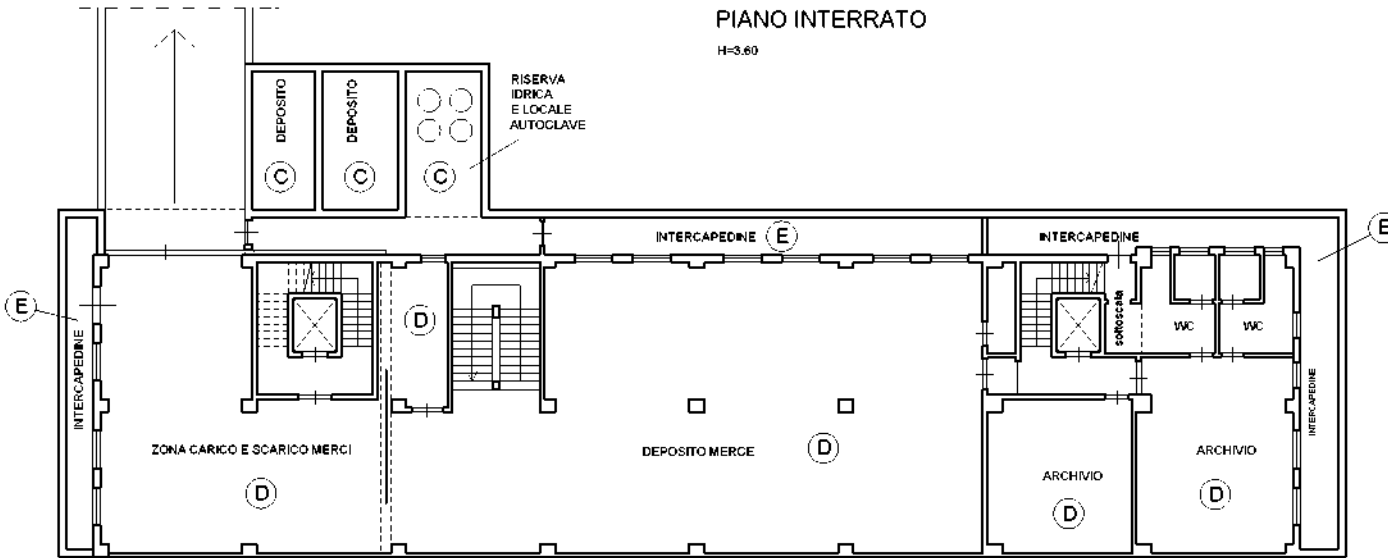

ADERENZA AD OPIFICIO PREESISTENTE

ORIENTAMENTO



metri 01