

MODULARIO
a r.r. n. 497



MINISTERO DELLE FINANZE
DIPARTIMENTO DEL TERRITORIO
CATASTO EDILIZIO URBANO (RDL 13-4-1939, n. 652)

MOD. **BN** (CEU)

LIRE
200

Planimetria di u.i.u. in Comune di **BARI** via **DON GUANELLA** civ. **15/**

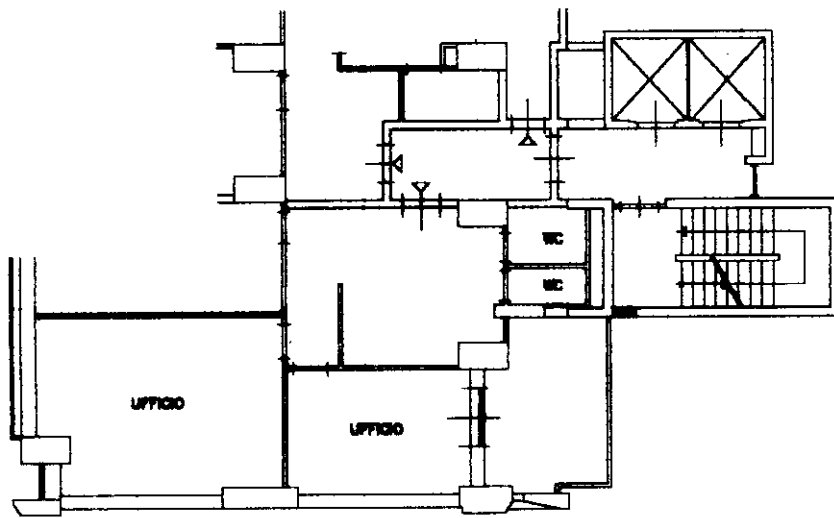

UFFICIO
PIANO NONO H 2,90

ORIENTAMENTO

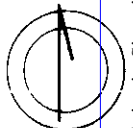

SCALA DI 1:200

Roma - Istituto Poligrafico e Zecca dello Stato - PV

Catasto ed. Fabbricati - Situazione
VIA DON LUIGI GUANELLA n. 15 Piano 9
Foglio 48 - Particella 1783 - Subalterno 81 >

Dichiarazione di N.C.
Denuncia di variazione
Ultima planimetria in atti

Compilata dal **ING. MICHELE ATTORRE**
(Titolo, cognome e nome)

INGEGNERI 3409
BARI

RISERVATO ALL'UFFICIO

Data presentazione: 30/10/2001 - Data: 16/03/2022 - n. T241180 - Richiedente: MSTNNA61C64A662P
Totale schede: 1783 - Formato di acquisizione: A4 (210x297) - Formato stampa file: A4 (210x297)
n. 48 sub. 81 della provincia di BARI
data 25/09/01 Firma *[Handwritten Signature]*