





N=9500

E=-11600

1 Particella: 571

Comune: RODI GARGANICO  
 Foglio: 2  
 Scala originale: 1:2000  
 Dimensione cornice: 776.000 x 552.000 metri  
 11-Ciu-2018 18:27:27  
 Prot. n. T341700/2018

Compilata da:  
Angelocchlo Francesco  
Iscritto all'albo:  
Ingegneri  
Prov. Foggia N. 1380

Identificativi Catastali:  
Sezione:  
Foglio: 1  
Particella: 1765  
Subalterno:

Dichiarazione protocollo n. FG0066426 del 13/02/2009  
Planimetria di u.i.u. in Comune di Rodi Garganico  
Contrada Pantanello civ. SN

**Agenzia del Territorio**  
**CATASTO FABBRICATI**  
Ufficio provinciale di  
Foggia

Scheda n. 1 Scala 1: 500

# PLANIMETRIA GENERALE

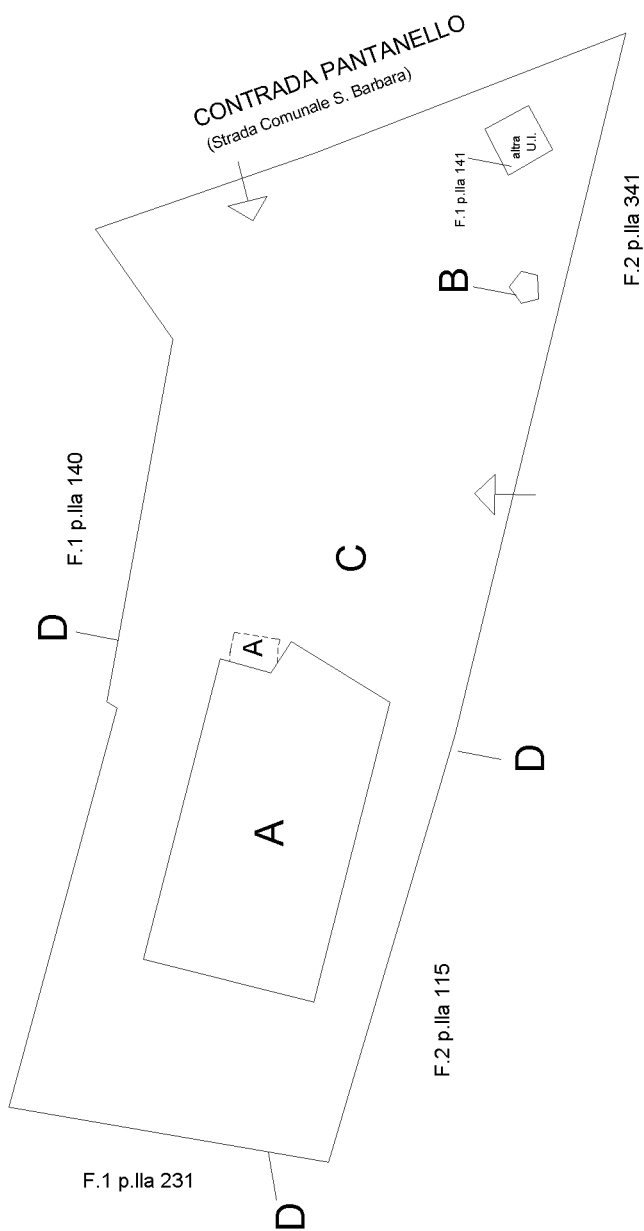

## LEGENDA

- A: Centro benessere P.S1, T, 1, 2
- B: Pozzo
- C: Corte
- D: Recinzione

**Agenzia del Territorio  
CATASTO FABBRICATI  
Ufficio Provinciale di  
Foggia**

Dichiarazione protocollo n. FG0066426 del 13/02/2009

Planimetria di u.i.u. in Comune di Rodi Garganico

Contrada Pantanella

civ. SN

Identificativi Catastali:

Sezione:

Foglio: 1

Particella: 1765

Subalterno:

Compilata da:

Angelicchio Francesco

Iscritto all'albo:

Ingegneri

Prov. Foggia

N. 1380

Scheda n. 2

Scala 1:200

Corpo "A" Centro benessere  
PIANO PRIMO SOTTOSTRADA  
H= m 3,00

PIANO TERRA

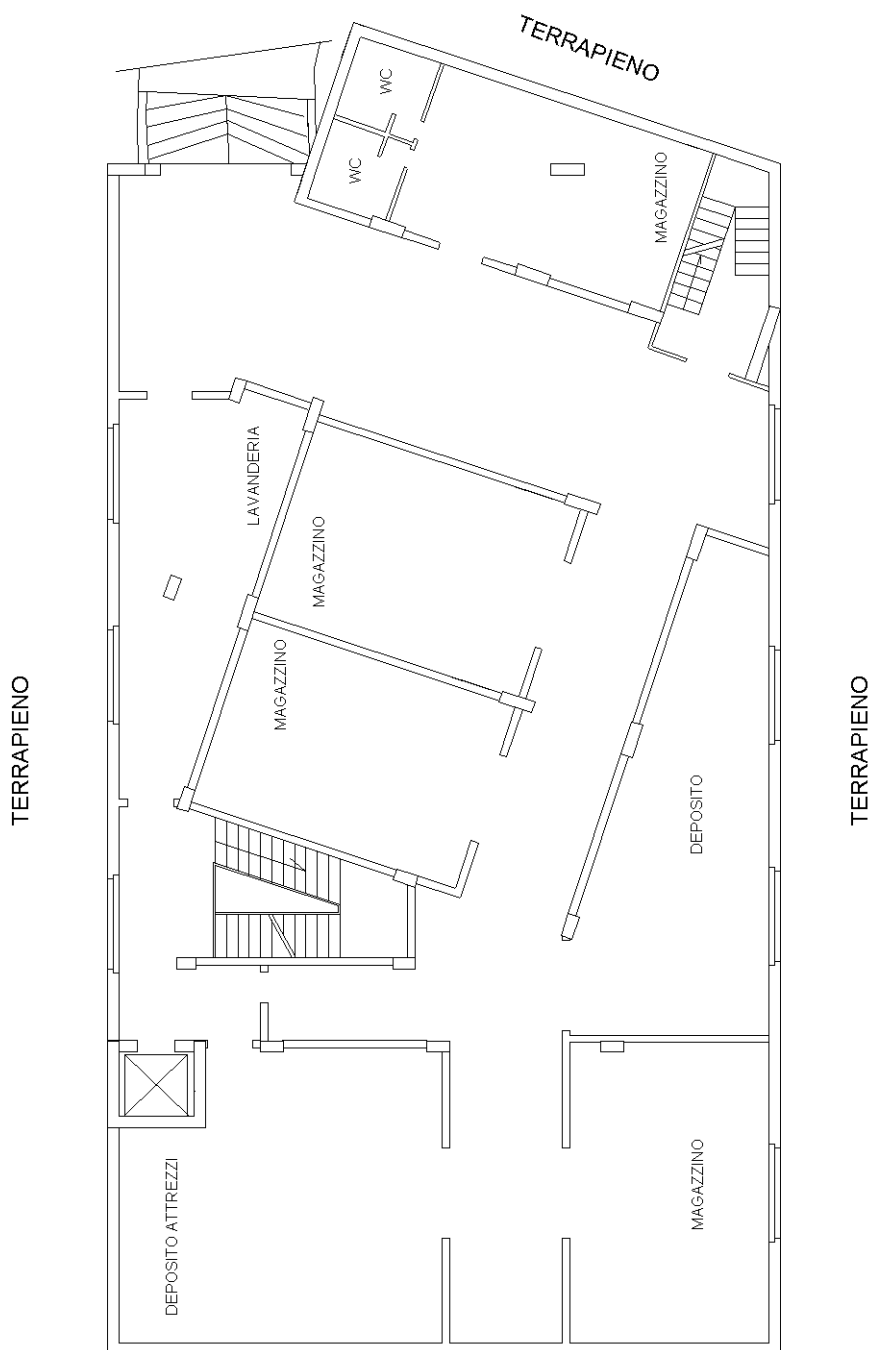
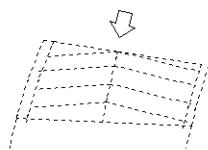

Ultima planimetria in atti

Data: 13/02/2019 - n. T292676 - Richiedente: PRRNTN54T02E716L TERRAPIENO

Totale schede: 6 - Formato di acquisizione: A4(210x297) - Formato stampa richiesto: A4(210x297)

Catasto dei Fabbricati - Situazione al 13/02/2019 - Comune di RODI GARGANICO (H480) - < Foglio: 1 - Particella: 1765 - Subalterno: 0 >  
CONTRADA PANTANELLO n. SN piano: S1-T-1-2;

**Agenzia del Territorio  
CATASTO FABBRICATI  
Ufficio Provinciale di  
Foggia**

Dichiarazione protocollo n. FG0066426 del 13/02/2009

Planimetria di u.i.u. in Comune di Rodi Garganico

Contrada Pantanella

civ. SN

Identificativi Catastali:

Sezione:  
Foglio: 1  
Particella: 1765  
Subalterno:

Compilata da:  
Angelicchio Francesco  
Iscritto all'albo:  
Ingegneri

Prov. Foggia

N. 1380

Scheda n. 3

Scala 1:200

Corpo "A" Centro benessere  
PIANO TERRA  
H= m 3,50



Catasto dei Fabbricati - Situazione al 13/02/2019 - Comune di RODI GARGANICO (H480) - < Foglio: 1 - Particella: 1765 - Subalterno: 0 >  
CONTRADA PANTANELLO n. SN piano: S1-T-1-2;

Ultima planimetria in atti

**Agenzia del Territorio  
CATASTO FABBRICATI  
Ufficio Provinciale di  
Foggia**

Dichiarazione protocollo n. FG0066426 del 13/02/2009

Planimetria di u.i.u. in Comune di Rodi Garganico

Contrada Pantanella

civ. SN

Identificativi Catastali:

Sezione:  
Foglio: 1  
Particella: 1765  
Subalterno:

Compilata da:  
Angelicchio Francesco  
Iscritto all'albo:  
Ingegneri

Prov. Foggia

N. 1380

Scheda n. 4

Scala 1:200

Corpo "A" Centro benessere  
PIANO PRIMO  
H= m 3,0

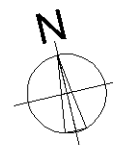

Catasto dei Fabbricati - Situazione al 13/02/2019 - Comune di RODI GARGANICO (H480) - < Foglio: 1 - Particella: 1765 - Subalterno: 0 >  
CONTRADA PANTANELLO n. SN piano: S1-T-1-2;

Ultima planimetria in atti

**Agenzia del Territorio  
CATASTO FABBRICATI  
Ufficio Provinciale di  
Foggia**

Dichiarazione protocollo n. FG0066426 del 13/02/2009

Planimetria di u.i.u. in Comune di Rodi Garganico

Contrada Pantanella

civ. SN

Identificativi Catastali:

Sezione:

Foglio: 1

Particella: 1765

Subalterno:

Compilata da:

Angelicchio Francesco

Iscritto all'albo:

Ingegneri

Prov. Foggia

N. 1380

Scheda n. 5

Scala 1:200

Corpo "A" Centro benessere  
PIANO SECONDO (Copertura)



Catasto dei Fabbricati - Situazione al 13/02/2019 - Comune di RODI GARGANICO (H480) - < Foglio: 1 - Particella: 1765 - Subalterno: 0 >  
CONTRADA PANTANELLO n. SN piano: S1-T-1-2;

Ultima planimetria in atti

**Agenzia del Territorio  
CATASTO FABBRICATI  
Ufficio Provinciale di  
Foggia**

Dichiarazione protocollo n. FG0066426 del 13/02/2009

Planimetria di u.i.u. in Comune di Rodi Garganico

Contrada Pantanella

civ. SN

Identificativi Catastali:

Sezione:  
Foglio: 1  
Particella: 1765  
Subalterno:

Compilata da:  
Angelicchio Francesco

Iscritto all'albo:  
Ingegneri

Prov. Foggia

N. 1380

Scheda n. 6

Scala 1:200

**Corpo "B"**  
**POZZO**  
**PIANO TERRA**

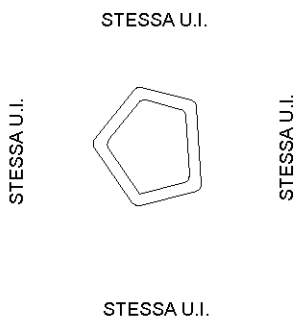

Ultima planimetria in atti



**Agenzia del Territorio**  
**CATASTO FABBRICATI**  
Ufficio provinciale di  
Foggia

Dichiarazione protocollo n. FG0279244 del 17/09/2008  
Planimetria di u.i.u. in Comune di Rodi Garganico  
Contrada Pantanello

civ. SN

Identificativi Catastali:  
Sezione:  
Foglio: 1  
Particella: 1761  
Subalterno:

Compilata da:  
Delli Muti Francesco  
Iscritto all'albo:  
Architetti  
Prov. Foggia

N. 570

Scala 1: 200

**Corpo "A" Albergo**  
**PIANO PRIMO SOTTOSTRADA**

H= m 3,00

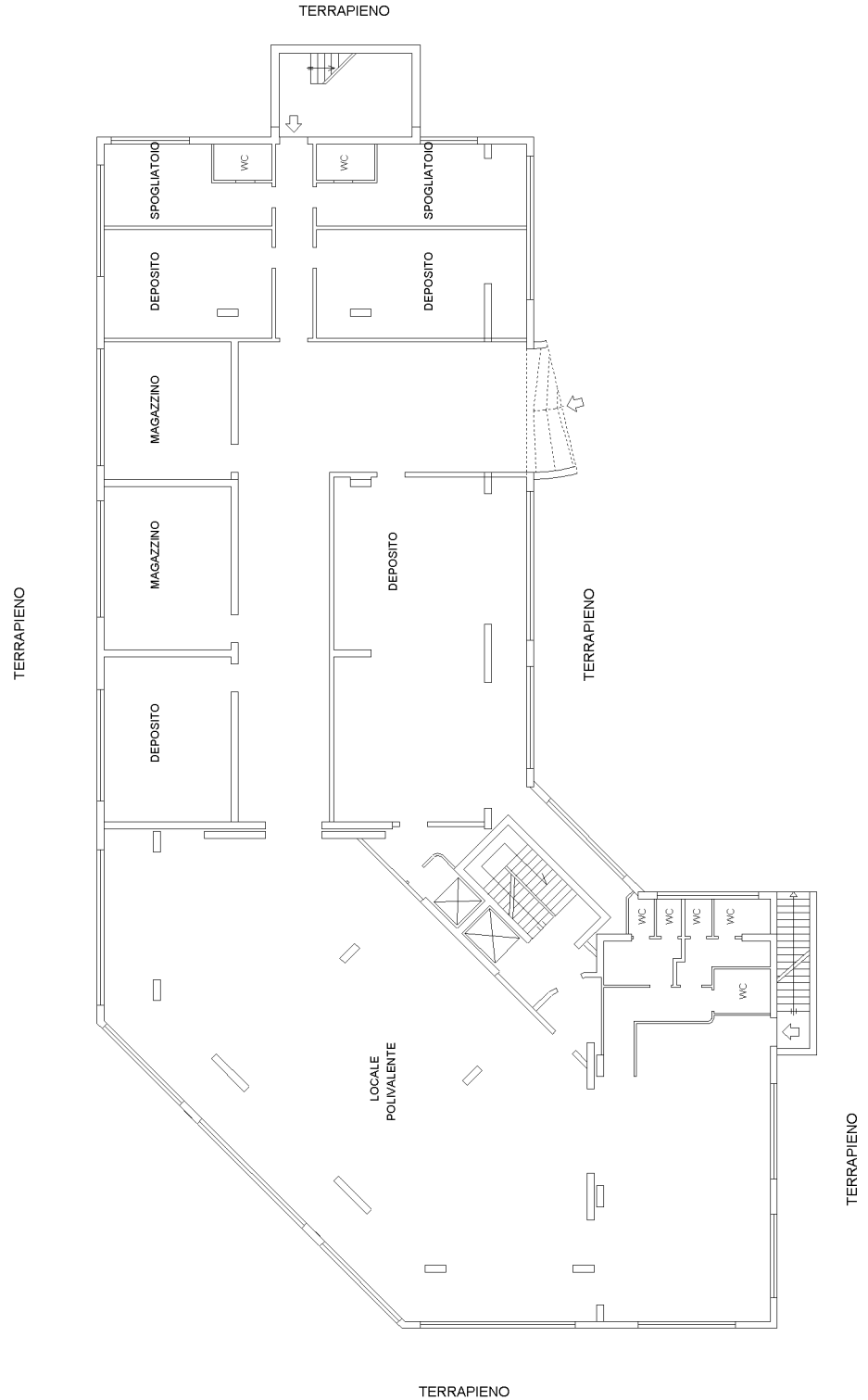

**Agenzia del Territorio**  
**CATASTO FABBRICATI**  
Ufficio provinciale di  
Foggia

Dichiarazione protocollo n. FG0279244 del 17/09/2008  
Planimetria di u.i.u. in Comune di Rodi Garganico  
Contrada Pantanello

Scheda 1229  
Scala 1: 200

civ. SN

Identificativi Catastali:  
Sezione: 1  
Particella: 1761  
Subalterno:

Compilata da:  
Delli Muti Francesco  
Iscritto all'albo:  
Architetti  
Prov. Foggia N. 570

**Corpo "A" Albergo**  
**PIANO TERRA**  
H= m 3,10

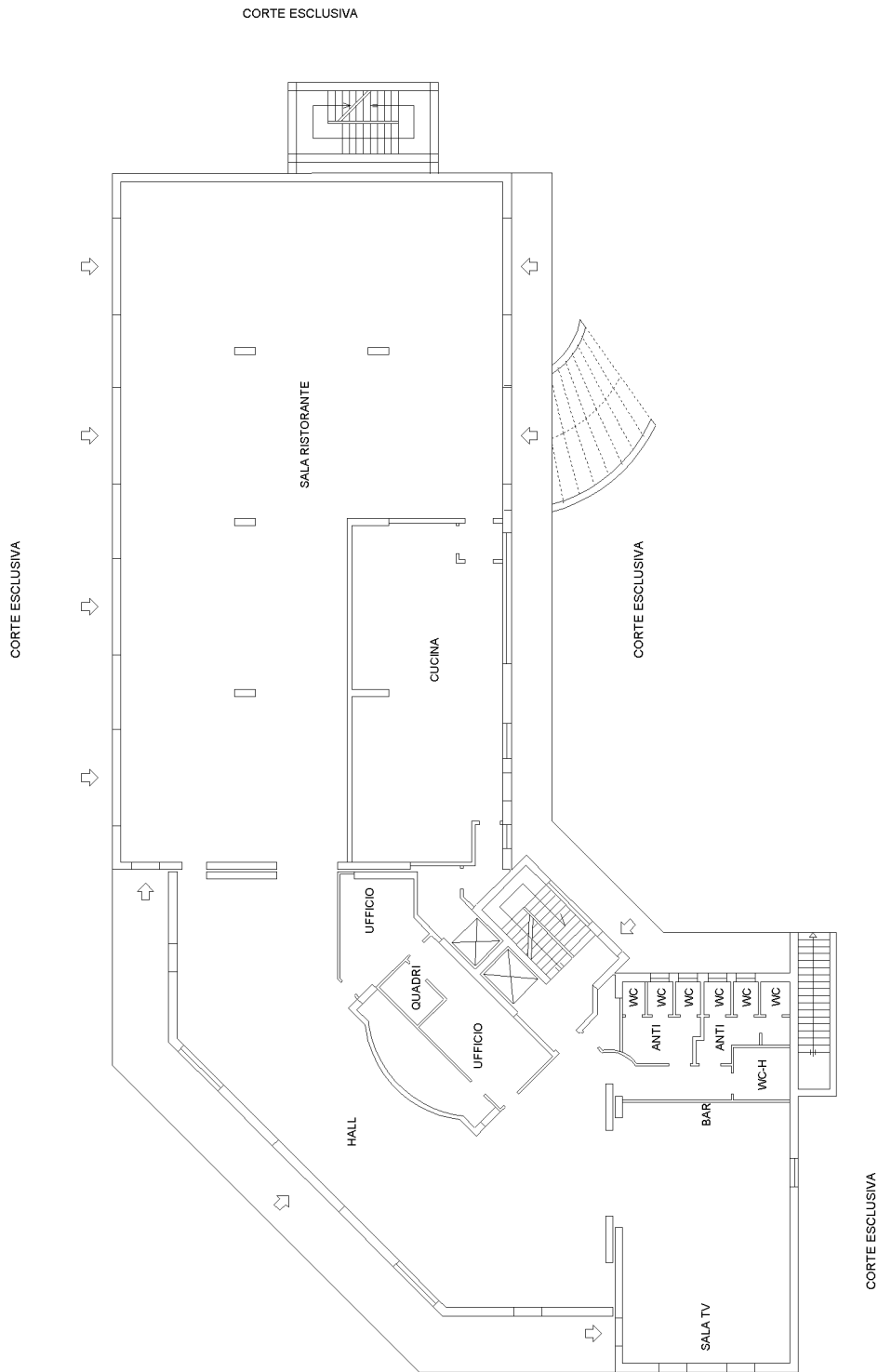

**Agenzia del Territorio**  
**CATASTO FABBRICATI**  
Ufficio provinciale di  
Foggia

Dichiarazione protocollo n. FG0279244 del 17/09/2008  
Planimetria di u.i.u. in Comune di Rodi Garganico  
Contrada Pantanello

civ. SN

Identificativi Catastali:  
Sezione:  
Foglio: 1  
Particella: 1761  
Subalterno:

Compilata da:  
Delli Muti Francesco  
Iscritto all'albo:  
Architetti  
Prov. Foggia N. 570

Scheda 1: 200

**Corpo "A" Albergo**  
**PIANO PRIMO**  
H= m 3,0



**Agenzia del Territorio**  
**CATASTO FABBRICATI**  
Ufficio provinciale di  
Foggia

Dichiarazione protocollo n. FG0279244 del 17/09/2008  
Planimetria di u.i.u. in Comune di Rodi Garganico  
Contrada Pantanello civ. SN

Identificativi Catastali:  
Sezione:  
Foglio: 1  
Particella: 1761  
Subalterno:

Compilata da:  
Delli Muti Francesco  
Iscritto all'albo:  
Architetti  
Prov. Foggia N. 570

Scheda 1: 200

**Corpo "A" Albergo**  
**PIANO SECONDO**

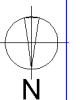
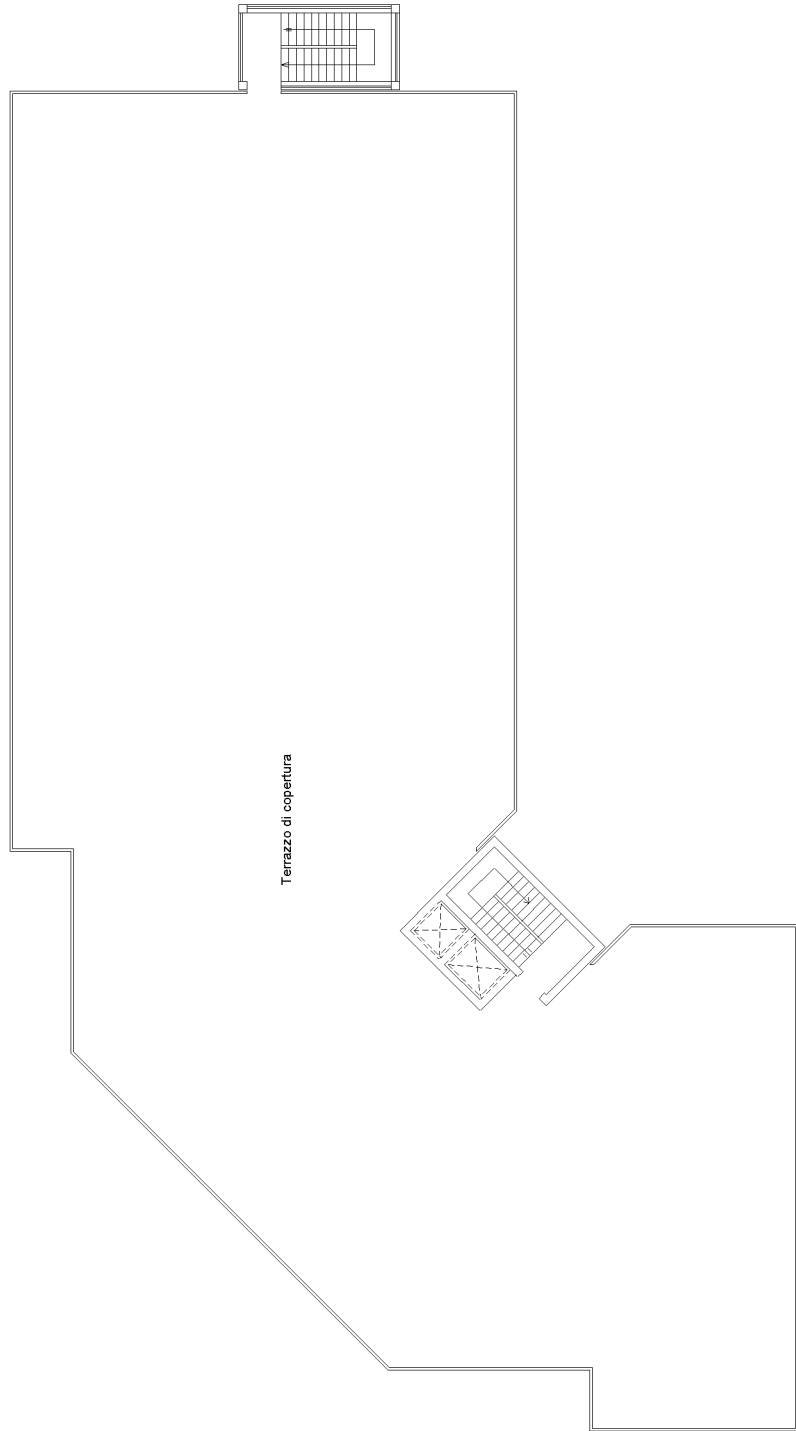

**Agenzia del Territorio**  
**CATASTO FABBRICATI**  
Ufficio provinciale di  
Foggia

Dichiarazione protocollo n. FG0279244 del 17/09/2008  
Planimetria di u.i.u. in Comune di Rodi Garganico  
Contrada Pantanello

civ. SN

Identificativi Catastali:  
Sezione: 1  
Foglio: 1  
Particella: 1761  
Subalterno:

Compilata da:  
Delli Mtti Francesco  
Iscritto all'albo:  
Architetti  
Prov. Foggia N. 570

Scheda 1259  
Scala 1: 200

**Corpo "B"**  
**UNITA' ABITATIVE - CAMERE**  
PIANO PRIMO SOTTOSTRADA  
H= m 3,0

TERRAPIENO

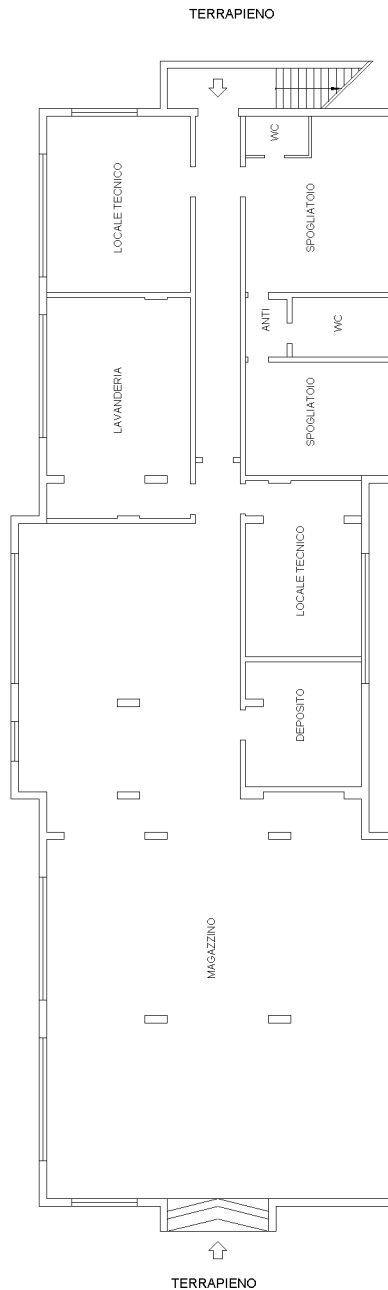

TERRAPIENO

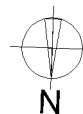

**Agenzia del Territorio  
CATASTO FABBRICATI**  
Ufficio provinciale di  
Foggia

Dichiarazione protocollo n. FG0279244 del 17/09/2008  
Planimetria di u.i.u. in Comune di Rodi Garganico  
Contrada Pantanello

civ. SN

Identificativi Catastali:  
Sezione:  
Foglio: 1  
Particella: 1761  
Subalterno:

Compilata da:  
Delli Muti Francesco  
Iscritto all'albo:  
Architetti  
Prov. Foggia

N. 570

Scala 1: 200

**Corpo "B"**  
**UNITA' ABITATIVE- CAMERE**  
PIANO TERRA  
H= m 3,0

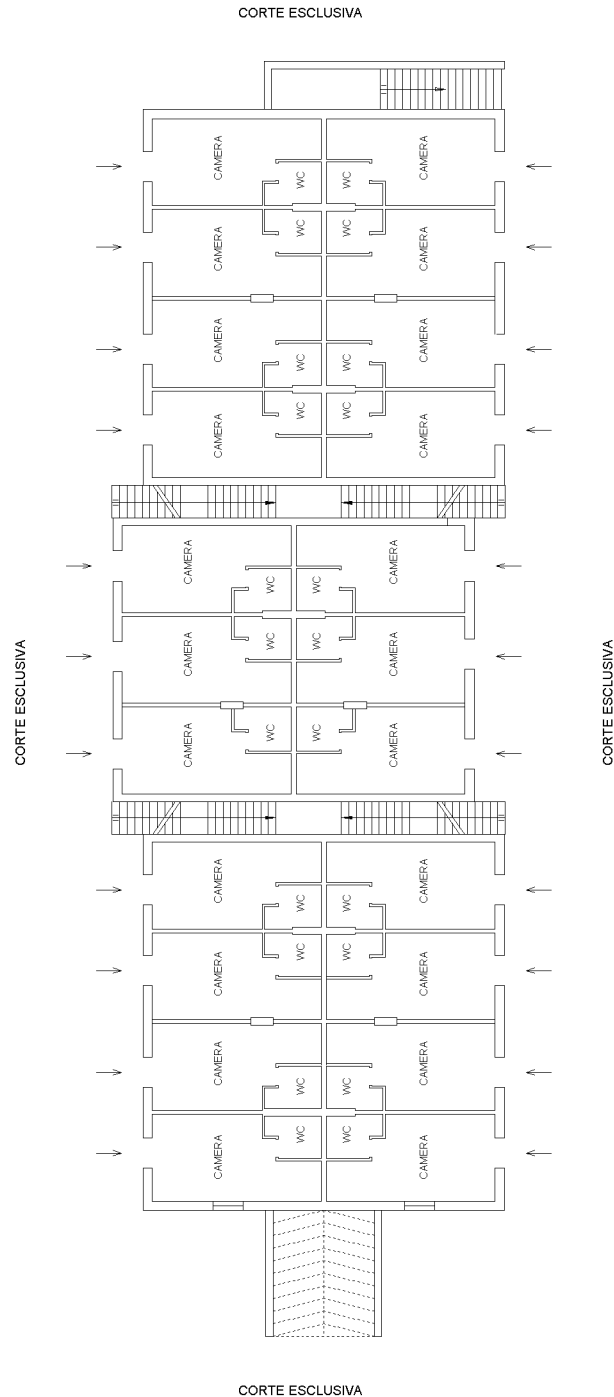

Ultima planimetria in atti

**Agenzia del Territorio  
CATASTO FABBRICATI**  
Ufficio provinciale di  
Foggia

Dichiarazione protocollo n. FG0279244 del 17/09/2008  
Planimetria di u.i.u. in Comune di Rodi Garganico  
Contrada Pantanello

civ. SN

Identificativi Catastali:  
Sezione: 1  
Foglio: 1  
Particella: 1761  
Subalterno:

Compilata da:  
Delli Muti Francesco  
Iscritto all'albo:  
Architetti  
Prov. Foggia N. 570

Scheda 1: 200

**Corpo "B"**  
**UNITA' ABITATIVE- CAMERE**  
PIANO PRIMO  
H= m 3,0

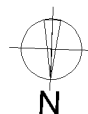
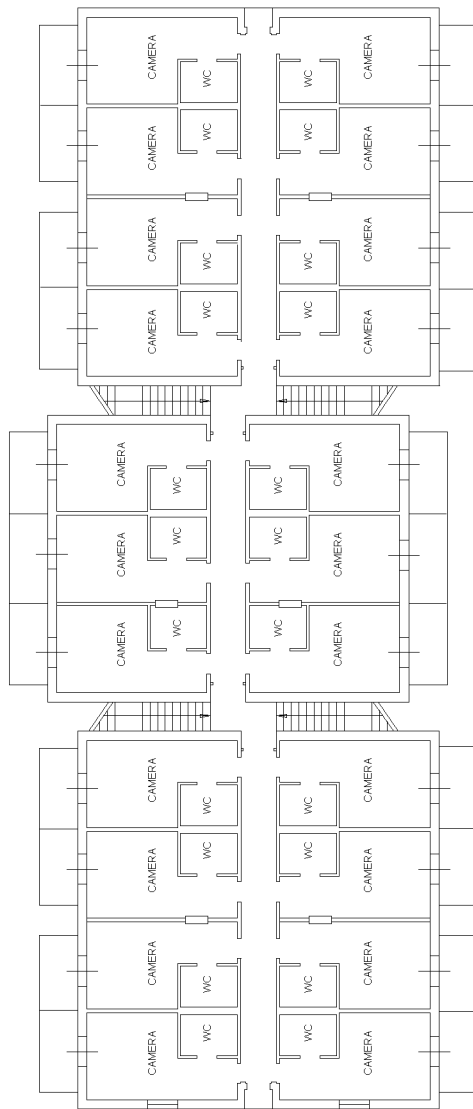

**Agencia del Territorio**  
**CATASTO FABBRICATI**  
Ufficio provinciale di  
Foggia

Dichiarazione protocollo n. FG0279244 del 17/09/2008  
Planimetria di u.i.u. in Comune di Rodi Garganico  
Contrada Pantanello

civ. SN

Identificativi Catastali:  
Sezione: 1  
Foglio: 1  
Particella: 1761  
Subalterno:

Compilata da:  
Delli Mtti Francesco  
Iscritto all'albo:  
Architetti  
Prov. Foggia N. 570

Scheda 129  
Scala 1: 200

**Corpo "B"**  
**UNITA' ABITATIVE- CAMERE**  
PIANO SECONDO

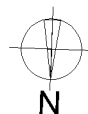
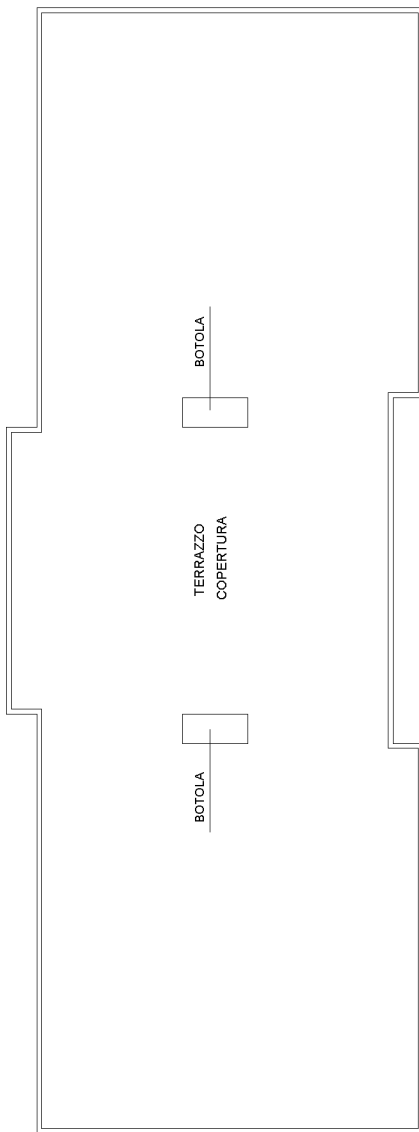

Ultima planimetria in atti



**Agenzia del Territorio  
CATASTO FABBRICATI  
Ufficio Provinciale di  
Foggia**

Dichiarazione protocollo n. FG0279244 del 17/09/2008

Planimetria di u.i.u. in Comune di Rodi Garganico

Contrada Pantanella

civ. SN

Identificativi Catastali:

Sezione:  
Foglio: 1  
Particella: 1761  
Subalterno:

Compilata da:  
Delli Muti Francesco  
Iscritto all'albo:  
Architetti

Prov. Foggia

N. 570

Scheda n. 9

Scala 1:200

## Corpo "C" PISCINA PIANO PRIMO SOTTOSTRADA

CORTE ESCLUSIVA

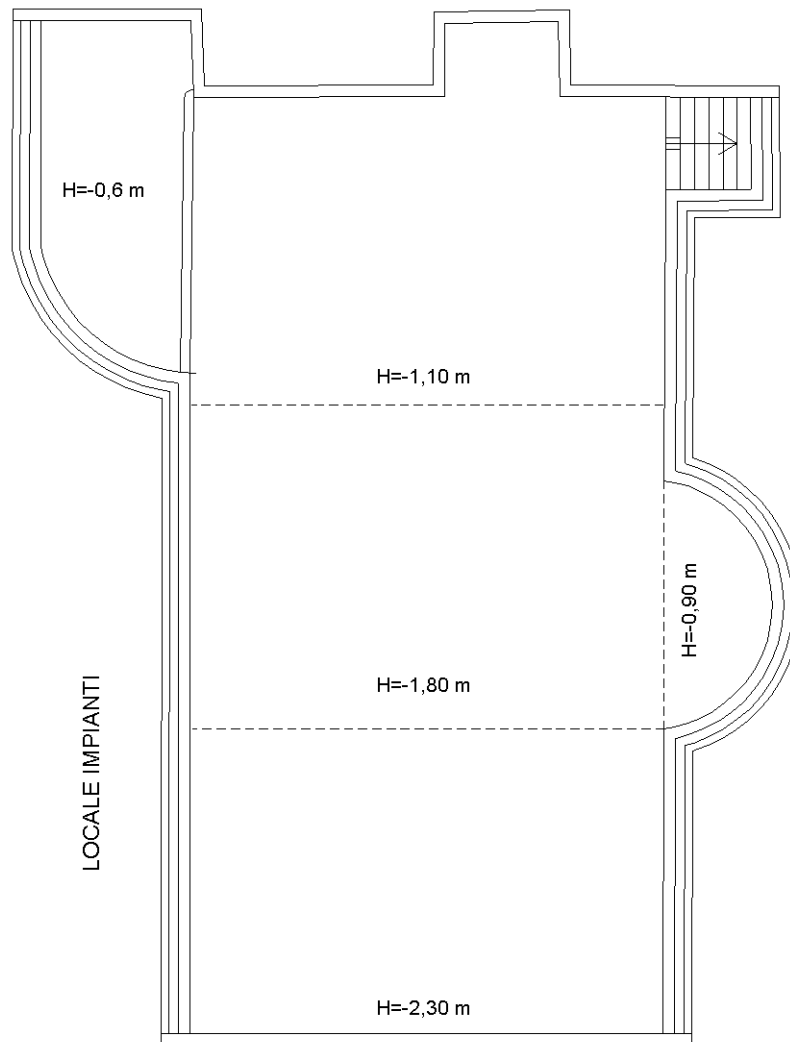

CORTE ESCLUSIVA

CORTE ESCLUSIVA

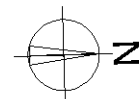

Catasto dei Fabbricati - Situazione al 13/02/2019 - Comune di RODI GARGANICO (H480) - < Foglio: 1 - Particella: 1761 - Subalterno: 0 >  
CONTRADA PANTANELLO n. SN piano: S1-T-1-2;

Ultima planimetria in atti

Data: 13/02/2019 - n. T292683 - Richiedente: PRRNTN54T02E716L

Totale schede: 12 - Formato di acquisizione: A4(210x297) - Formato stampa richiesto: A4(210x297)

**Agenzia del Territorio  
CATASTO FABBRICATI  
Ufficio Provinciale di  
Foggia**

Dichiarazione protocollo n. FG0279244 del 17/09/2008

Planimetria di u.i.u. in Comune di Rodi Garganico

Contrada Pantanella

civ. SN

Identificativi Catastali:

Sezione:  
Foglio: 1  
Particella: 1761  
Subalterno:

Compilata da:  
Delli Muti Francesco  
Iscritto all'albo:  
Architetti

Prov. Foggia

N. 570

Scheda n. 10

Scala 1:200

**Corpo "D"**  
**LOCALE TECNICO**  
**PIANO PRIMO SOTTOSTRADA**  
**H=m 2,70**

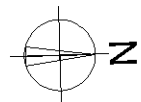
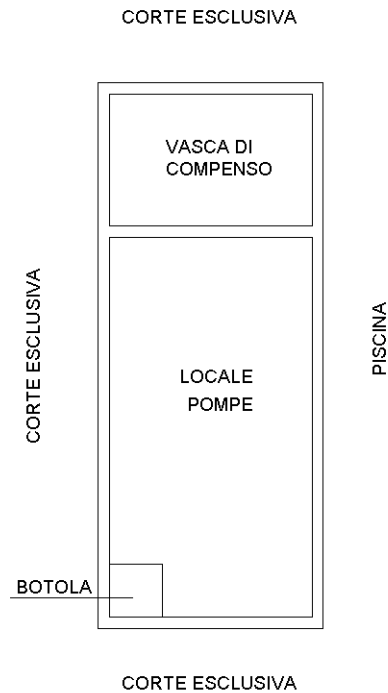

Catasto dei Fabbricati - Situazione al 13/02/2019 - Comune di RODI GARGANICO (H480) - < Foglio: 1 - Particella: 1761 - Subalterno: 0 >  
CONTRADA PANTANELLO n. SN piano: S1-T-1-2;

Ultima planimetria in atti

**Agenzia del Territorio  
CATASTO FABBRICATI  
Ufficio Provinciale di  
Foggia**

Dichiarazione protocollo n. FG0279244 del 17/09/2008

Planimetria di u.i.u. in Comune di Rodi Garganico

Contrada Pantanella

civ. SN

Identificativi Catastali:

Sezione:  
Foglio: 1  
Particella: 1761  
Subalterno:

Compilata da:  
Delli Muti Francesco  
Iscritto all'albo:  
Architetti

Prov. Foggia

N. 570

Scheda n. 11

Scala 1:200

**Corpo "E"**  
**SERVIZI PISCINA**  
**PIANO TERRA**  
**H= 3.0 m**

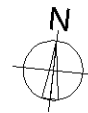
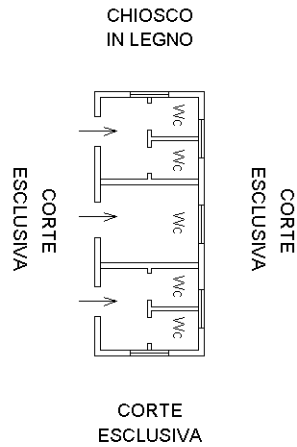

Catasto dei Fabbricati - Situazione al 13/02/2019 - Comune di RODI GARGANICO (H480) - < Foglio: 1 - Particella: 1761 - Subalterno: 0 >  
CONTRADA PANTANELLO n. SN piano: S1-T-1-2;

Ultima planimetria in atti

Data: 13/02/2019 - n. T292683 - Richiedente: PRRNTN54T02E716L

Totale schede: 12 - Formato di acquisizione: A4(210x297) - Formato stampa richiesto: A4(210x297)

**Agenzia del Territorio  
CATASTO FABBRICATI  
Ufficio Provinciale di  
Foggia**

Dichiarazione protocollo n. FG0279244 del 17/09/2008

Planimetria di u.i.u. in Comune di Rodi Garganico

Contrada Pantanella

civ. SN

Identificativi Catastali:

Sezione:

Foglio: 1

Particella: 1761

Subalterno:

Compilata da:

Delli Muti Francesco

Iscritto all'albo:

Architetti

Prov. Foggia

N. 570

Scheda n. 12

Scala 1:200

**Corpo "F"  
CHIOSCO IN LEGNO**

PIANO TERRA

H= 3.0 m

CORTE  
ESCLUSIVA

CORTE  
ESCLUSIVA

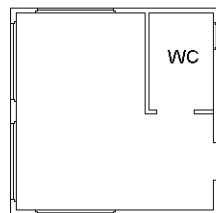

CORTE  
ESCLUSIVA

SERVIZI  
PISCINA

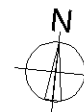

Catasto dei Fabbricati - Situazione al 13/02/2019 - Comune di RODI GARGANICO (H480) - < Foglio: 1 - Particella: 1761 - Subalterno: 0 >  
CONTRADA PANTANELLO n. SN piano: S1-T-1-2;

Ultima planimetria in atti

**Agenzia del Territorio  
CATASTO FABBRICATI  
Ufficio Provinciale di  
Foggia**

Dichiarazione protocollo n. FG0067180 del 16/02/2009

Planimetria di u.i.u. in Comune di Rodi Garganico

Contrada Pantanella

civ. SN

Identificativi Catastali:

Sezione:

Foglio: 1

Particella: 1766

Subalterno:

Compilata da:

Angelicchio Francesco

Iscritto all'albo:

Ingegneri

Prov. Foggia

N. 1380

Scheda n. 1

Scala 1:500

### PLANIMETRIA GENERALE

F. 1 p..lla 1560

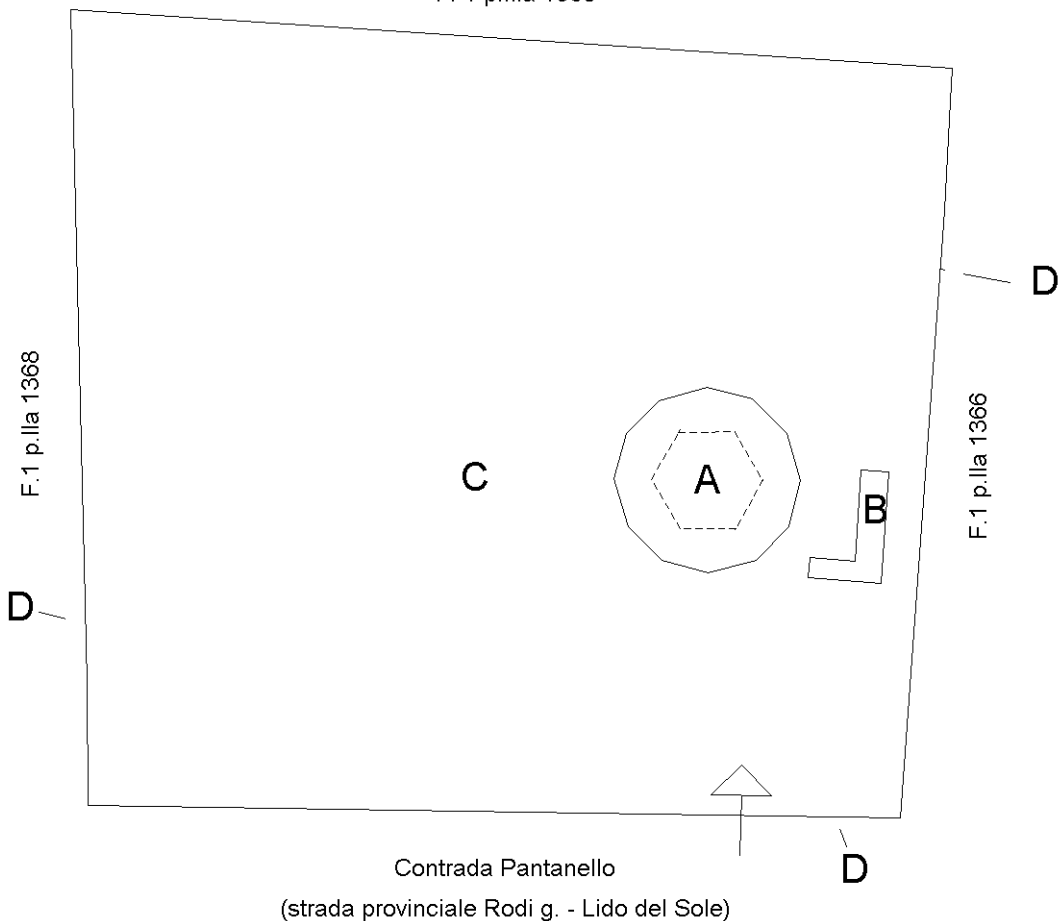

### LEGENDA

A: Chiosco- P.T.

B: Spogliatoi- Bagni- P.T.

C: Corte

D: Recinzione

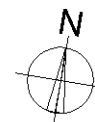

Ultima planimetria in atti

**Agenzia del Territorio  
CATASTO FABBRICATI  
Ufficio Provinciale di  
Foggia**

Dichiarazione protocollo n. FG0067180 del 16/02/2009

Planimetria di u.i.u. in Comune di Rodi Garganico

Contrada Pantanella

civ. SN

Identificativi Catastali:

Sezione:  
Foglio: 1  
Particella: 1766  
Subalterno:

Compilata da:  
Angelicchio Francesco

Iscritto all'albo:  
Ingegneri

Prov. Foggia

N. 1380

Scheda n. 2

Scala 1:200

**Corpo "A" Chiosco  
PIANO TERRA**

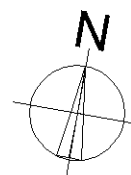
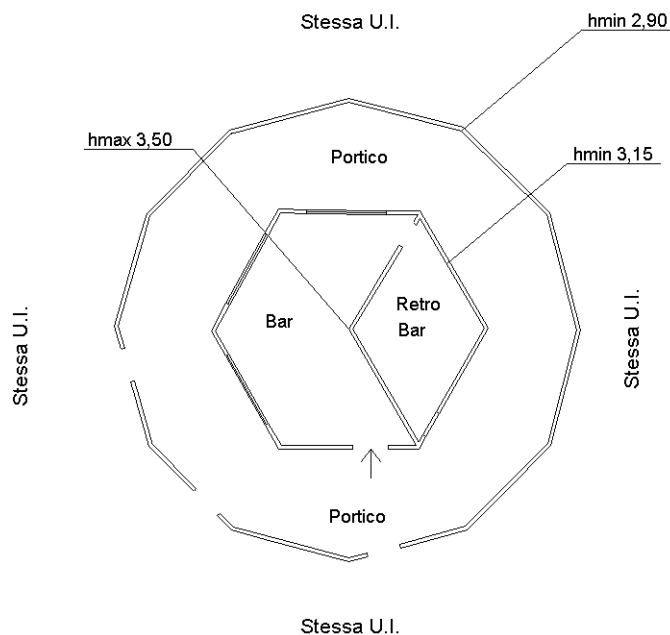

Catasto dei Fabbricati - Situazione al 13/02/2019 - Comune di RODI GARGANICO (H480) - < Foglio: 1 - Particella: 1766 - Subalterno: 0 >  
CONTRADA PANTANELLO n. SN piano: T;

Ultima planimetria in atti

**Agenzia del Territorio  
CATASTO FABBRICATI  
Ufficio Provinciale di  
Foggia**

Dichiarazione protocollo n. FG0067180 del 16/02/2009

Planimetria di u.i.u. in Comune di Rodi Garganico

Contrada Pantanella

civ. SN

Identificativi Catastali:

Sezione:  
Foglio: 1  
Particella: 1766  
Subalterno:

Compilata da:  
Angelicchio Francesco

Iscritto all'albo:  
Ingegneri

Prov. Foggia

N. 1380

Scheda n. 3

Scala 1:200

Corpo "B" SPOGLIATOI - BAGNI  
PIANO TERRA  
H= 2.20 m

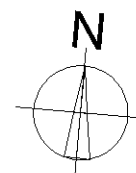
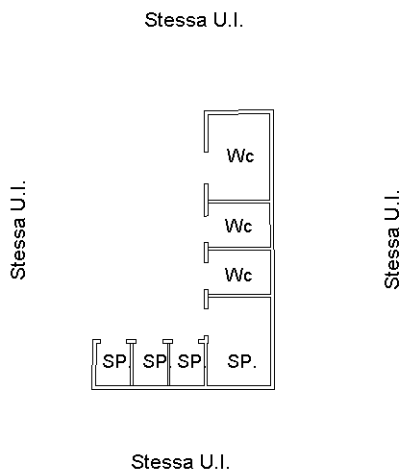

Catasto dei Fabbricati - Situazione al 13/02/2019 - Comune di RODI GARGANICO (H480) - < Foglio: 1 - Particella: 1766 - Subalterno: 0 >  
CONTRADA PANTANELLO n. SN piano: T;

Ultima planimetria in atti

## Visura per soggetto limitata ad un comune

### Situazione degli atti informatizzati al 11/06/2018

<b>Dati della richiesta</b>	<b>Denominazione: A.A.M.M. S.R.L.</b>
<b>Soggetto individuato</b>	<b>Terreni e Fabbricati siti nel comune di RODI GARGANICO ( Codice: H480) Provincia di FOGGIA</b> <b>A.A.M.M. S.R.L. C.F.: 03027730716</b>

#### 1. Immobili siti nel Comune di RODI GARGANICO(Codice H480) - Catasto dei Terreni

N.	DATI IDENTIFICATIVI			DATI DI CLASSAMENTO						ALTRE INFORMAZIONI			
	Foglio	Particella	Sub	Porz	Qualità Classe		Superficie(m²)		Deduz.	Reddito		Dati derivanti da	Dati ulteriori
							ha are ca			Dominicale	Agrario		
1	1	1344		-	SEMINAT IVO	1	02	10		Euro 0,98 L. 1.890	Euro 0,54 L. 1.050	FRAZIONAMENTO in atti dal 20/08/1985 (n. 1981)	

#### Intestazione degli immobili indicati al n. 1

N.	DATI ANAGRAFICI	CODICE FISCALE	DIRITTI E ONERI REALI
[REDACTED]			





Direzione Provinciale di Foggia  
Ufficio Provinciale - Territorio  
Servizi Catastali

Visura per soggetto  
limitata ad un comune  
Situazione degli atti informatizzati al 11/06/2018

Data: 11/06/2018 - Ora: 18.33.41

Fine

Visura n.: T344277 Pag: 2

Visura telematica

\* Codice Fiscale Validato in Anagrafe Tributaria

## Visura per soggetto limitata ad un comune

### Situazione degli atti informatizzati al 11/06/2018

<b>Dati della richiesta</b>	<b>Denominazione: A.A.M.M. DI SACCO ANGELO &amp; C. S.N.C.</b>
<b>Soggetto individuato</b>	<b>Terreni e Fabbricati siti nel comune di RODI GARGANICO ( Codice: H480) Provincia di FOGGIA</b> <b>A.A.M.M. DI SACCO ANGELO &amp; C. S.N.C. con sede in RODI GARGANICO C.F.: 03027730716</b>

#### 1. Immobili siti nel Comune di RODI GARGANICO(Codice H480) - Catasto dei Terreni

N.	DATI IDENTIFICATIVI			DATI DI CLASSAMENTO							ALTRE INFORMAZIONI		
	Foglio	Particella	Sub	Porz	Qualità Classe		Superficie(m²)		Deduz.	Reddito		Dati derivanti da	Dati ulteriori
							ha are ca			Dominicale	Agrario		
1	1	1759		-	SEMINAT IVO	3	07	59		Euro 1,76	Euro 1,57	FRAZIONAMENTO del 11/08/2008 protocollo n. FG0248033 in atti dal 11/08/2008 (n. 248033.1/2008)	

#### Intestazione degli immobili indicati al n. 1

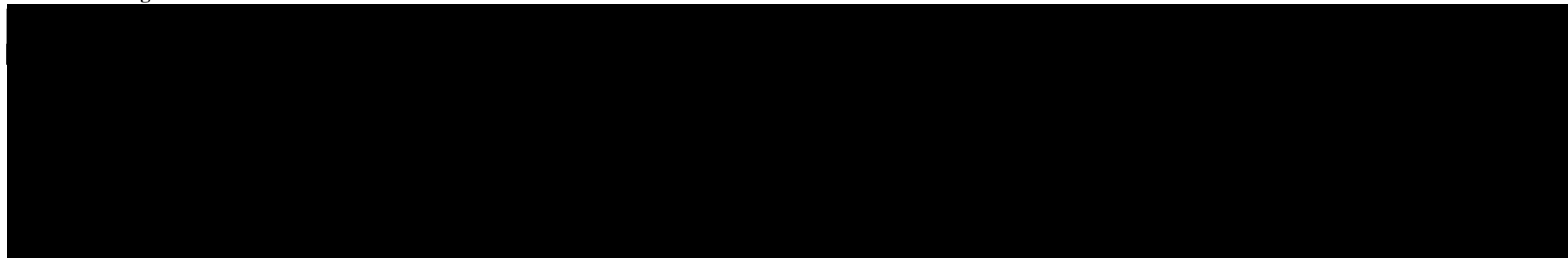



## Visura per soggetto limitata ad un comune

### Situazione degli atti informatizzati al 11/06/2018

<b>Dati della richiesta</b>	<b>Denominazione: A.A.M.M. S.R.L.</b>
<b>Soggetto individuato</b>	<b>Terreni e Fabbricati siti nel comune di RODI GARGANICO ( Codice: H480) Provincia di FOGGIA</b> <b>A.A.M.M. S.R.L. con sede in RODI GARGANICO C.F.: 03027730716</b>

#### 1. Unità Immobiliari site nel Comune di RODI GARGANICO(Codice H480) - Catasto dei Fabbricati

N.	DATI IDENTIFICATIVI				DATI DI CLASSAMENTO							ALTRE INFORMAZIONI	
	Sezione Urbana	Foglio	Particella	Sub	Zona Cens.	Micro Zona	Categoria	Classe	Consistenza	Superficie Catastale	Rendita	Indirizzo Dati derivanti da	Dati ulteriori
1		1	1508				A/4	5	3,5 vani	Totale: 83 m <sup>2</sup> Totale escluse aree scoperte**: 83 m <sup>2</sup>	Euro 280,18	CONTRADA PIANO piano: T; VARIAZIONE TOPONOMASTICA del 19/05/2015 protocollo n. FG0116279 in atti dal 19/05/2015 VARIAZIONE DI TOPONOMASTICA (n. 45486.1/2015)	Riserve

**Immobile 1: Riserve:** 1 Atti passaggi intermedi non esistenti

**Intestazione degli immobili indicati al n. 1**

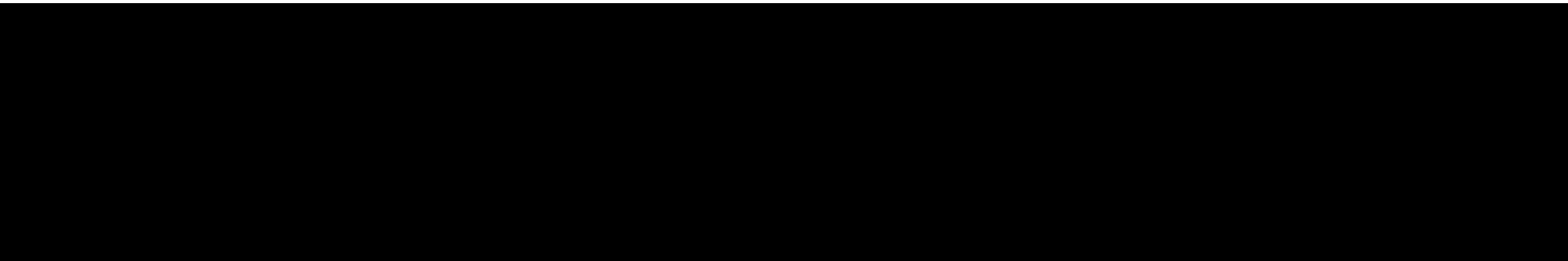

## Visura per soggetto limitata ad un comune Situazione degli atti informatizzati al 11/06/2018

### 2. Unità Immobiliari site nel Comune di RODI GARGANICO(Codice H480) - Catasto dei Fabbricati

N.	DATI IDENTIFICATIVI				DATI DI CLASSAMENTO							ALTRE INFORMAZIONI	
	Sezione Urbana	Foglio	Particella	Sub	Zona Cens.	Micro Zona	Categoria	Classe	Consistenza	Superficie Catastale	Rendita	Indirizzo  Dati derivanti da	Dati ulteriori
1		1	1765				D/8				<b>Euro 17.432,00</b>	CONTRADA PANTANELLO n. SN piano: S1-T-1-2; VARIAZIONE TOPONOMASTICA del 17/02/2011 protocollo n. FG0054853 in atti dal 17/02/2011 VARIAZIONE DI TOPONOMASTICA RICHIESTA DAL COMUNE (n. 11075.1/2011)	Annotazione
2		1	1766				D/8				<b>Euro 1.572,20</b>	CONTRADA PANTANELLO n. SN piano: T; VARIAZIONE TOPONOMASTICA del 17/02/2011 protocollo n. FG0054856 in atti dal 17/02/2011 VARIAZIONE DI TOPONOMASTICA RICHIESTA DAL COMUNE (n. 11078.1/2011)	Notifica

**Immobile 1: Annotazione:** classamento e rendita validati (d.m. 701/94)

**Immobile 2: Notifica:** effettuata il 29/07/2010 con prot. n. FG0112571/2010 del 26/04/10

**Totale: Rendita: Euro 19.004,20**

**Intestazione degli immobili indicati al n. 2**

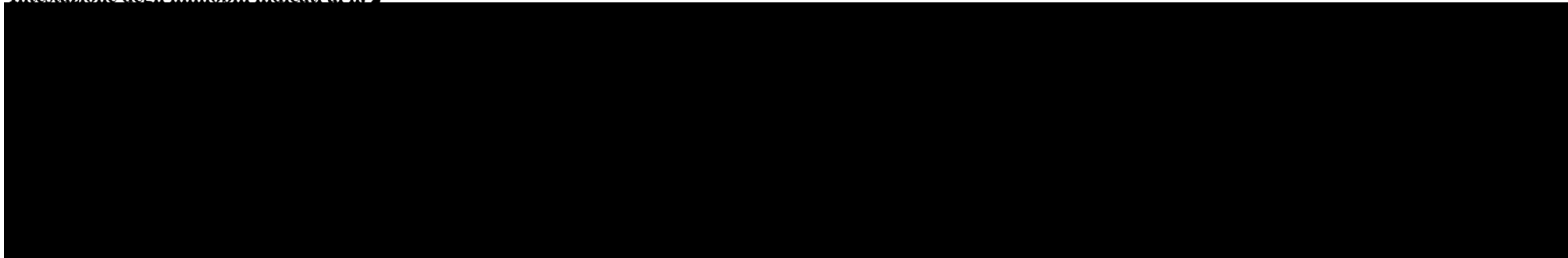

## Visura per soggetto limitata ad un comune Situazione degli atti informatizzati al 11/06/2018

### 3. Unità Immobiliari site nel Comune di RODI GARGANICO(Codice H480) - Catasto dei Fabbricati

N.	DATI IDENTIFICATIVI				DATI DI CLASSAMENTO							ALTRE INFORMAZIONI	
	Sezione Urbana	Foglio	Particella	Sub	Zona Cens.	Micro Zona	Categoria	Classe	Consistenza	Superficie Catastale	Rendita	Indirizzo  Dati derivanti da	Dati ulteriori
1		1	1761				D/2				<b>Euro 66.595,30</b>	CONTRADA PANTANELLO n. SN piano: S1-T-1-2; VARIAZIONE TOPONOMASTICA del 17/02/2011 protocollo n. FG0054841 in atti dal 17/02/2011 VARIAZIONE DI TOPONOMASTICA RICHIESTA DAL COMUNE (n. 11063.1/2011)	Notifica

**Immobile 1: Notifica:** effettuata il 09/12/2008 con prot. n. FG0356319/2008 del 07/11/08

### Intestazione degli immobili indicati al n. 3

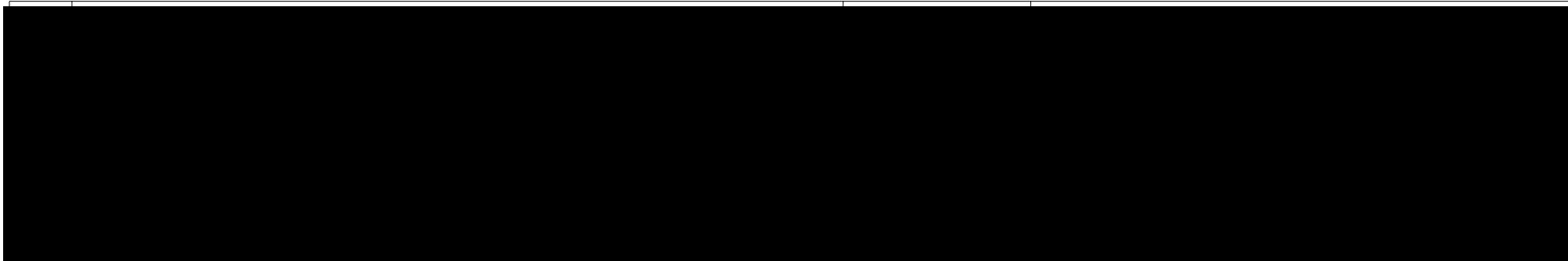

## Visura per soggetto limitata ad un comune

### Situazione degli atti informatizzati al 11/06/2018

#### 4. Immobili siti nel Comune di RODI GARGANICO(Codice H480) - Catasto dei Terreni

N.	DATI IDENTIFICATIVI			DATI DI CLASSAMENTO							ALTRE INFORMAZIONI		
	Foglio	Particella	Sub	Porz	Qualità Classe		Superficie(m²)		Deduz.	Reddito		Dati derivanti da	Dati ulteriori
							ha are ca			Dominicale	Agrario		
1	1	141		-	AREA RURALE		00	33				Tabella di variazione del 31/08/2010 protocollo n. FG0204818 in atti dal 31/08/2010 ATTIVITA' A04 BONIFICA DEI FABBRICATI RURALI NON PUBBLICATI (n. 152392.1/2010)	Annotazione
2	1	231		-	SEMINAT IVO	2	20	72		Euro 6,96 L. 13.468	Euro 4,82 L. 9.324	ISTRUMENTO (ATTO PUBBLICO) del 21/11/1995 in atti dal 25/02/1997 (n. 8425.1/1995)	Annotazione

**Immobile 1: Annotazione:** di stadio: rettifica della destinazione a seguito di verifica d'ufficio.

**Immobile 2: Annotazione:** passaggi intermedi da esaminare

**Totale: Superficie 21,05 Redditi: Dominicale Euro 6,96 Agrario Euro 4,82**

**Intestazione degli immobili indicati al n. 4**

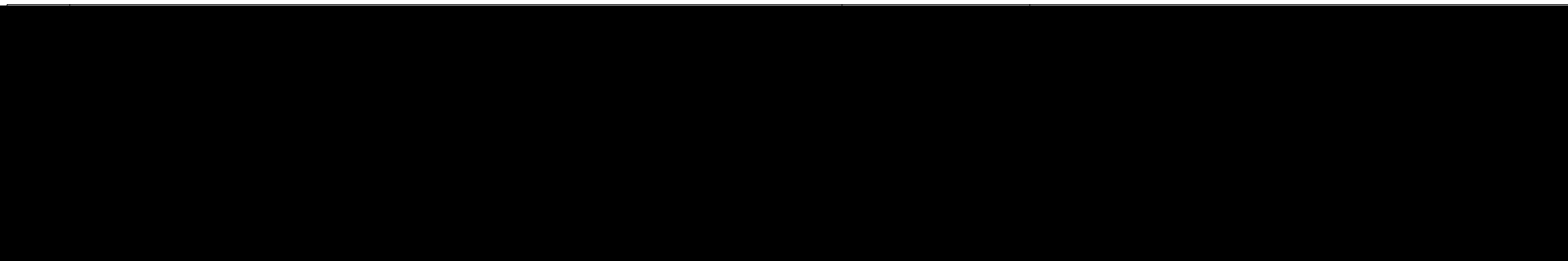

## Visura per soggetto limitata ad un comune

### Situazione degli atti informatizzati al 11/06/2018

#### 5. Immobili siti nel Comune di RODI GARGANICO(Codice H480) - Catasto dei Terreni

N.	DATI IDENTIFICATIVI			DATI DI CLASSAMENTO						ALTRE INFORMAZIONI			
	Foglio	Particella	Sub	Porz	Qualità Classe	Superficie(m²)		Deduz.	Reddito		Dati derivanti da	Dati ulteriori	
						ha are ca			Dominicale	Agrario			
1	1	1757		-	SEMINAT IVO	3	04	20		Euro 0,98	Euro 0,87	FRAZIONAMENTO del 11/08/2008 protocollo n. FG0248033 in atti dal 11/08/2008 (n. 248033.1/2008)	

#### Intestazione degli immobili indicati al n. 5

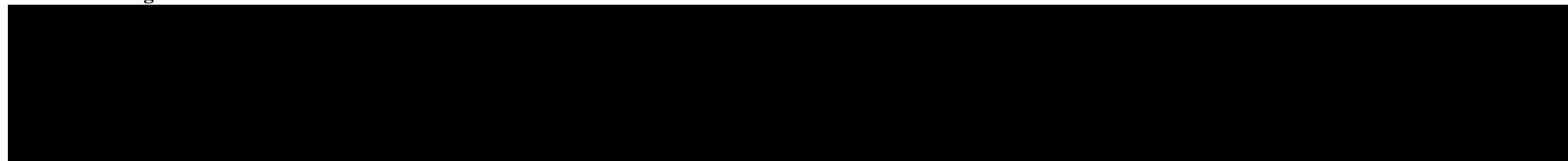

N.	DATI IDENTIFICATIVI			DATI DI CLASSAMENTO						ALTRE INFORMAZIONI			
	Foglio	Particella	Sub	Porz	Qualità Classe	Superficie(m²)		Deduz.	Reddito		Dati derivanti da	Dati ulteriori	
						ha are ca			Dominicale	Agrario			
1	1	136		-	ULIVETO	3	01	35		Euro 0,66	Euro 0,31	VOLTURA D'UFFICIO del 25/08/2000 protocollo n. FG0253612 in atti dal 31/05/2007 CANC. PASS. INT. DA ESAM. TRASC.7535/00 (n. 12842.1/2007)	Riserve
2	1	138		-	AREA FAB DM		00	68				VARIAZIONE D'UFFICIO del 25/08/2017 protocollo n. FG0139150 in atti dal 25/08/2017 A. V. F. BONIFICA IN. CA F. R. (ART. 13 COMMI 14 TER E 14 QUATER D. L. 06/12/2011 N. 201) (n. 12379.1/2017)	Annotazione



## Visura per soggetto limitata ad un comune

### Situazione degli atti informatizzati al 11/06/2018

3	1	242	-	ULIVETO	3	05	35	Euro 2,62	Euro 1,24	Tabella di variazione del 05/06/2006 protocollo n. FG0122314 in atti dal 05/06/2006 VARIATO DI QUALITA` SU DICHIARAZIONE DI PARTE (n. 113795.1/2006)
4	1	253	-	ULIVETO	3	14	90	Euro 7,31	Euro 3,46	Tabella di variazione del 05/06/2006 protocollo n. FG0122314 in atti dal 05/06/2006 VARIATO DI QUALITA` SU DICHIARAZIONE DI PARTE (n. 113795.1/2006)
5	1	254	-	ULIVETO	3	14	90	Euro 7,31	Euro 3,46	Tabella di variazione del 05/06/2006 protocollo n. FG0122314 in atti dal 05/06/2006 VARIATO DI QUALITA` SU DICHIARAZIONE DI PARTE (n. 113795.1/2006)
6	1	258	-	ULIVETO	3	00	25	Euro 0,12	Euro 0,06	Tabella di variazione del 05/06/2006 protocollo n. FG0122314 in atti dal 05/06/2006 VARIATO DI QUALITA` SU DICHIARAZIONE DI PARTE (n. 113795.1/2006)
7	1	259	-	ULIVETO	3	00	14	Euro 0,07	Euro 0,03	Tabella di variazione del 05/06/2006 protocollo n. FG0122314 in atti dal 05/06/2006 VARIATO DI QUALITA` SU DICHIARAZIONE DI PARTE (n. 113795.1/2006)
8	1	262	-	ULIVETO	2	09	66	Euro 5,24	Euro 2,74	Tabella di variazione del 14/12/2007 protocollo n. FG0473045 in atti dal 14/12/2007 TRASMISSIONE DATI AGEA AI SENSI DEL DL 3.10.2006 N.262 (n. 120213.1/2007)
9	1	263	-	ULIVETO	2	07	72	Euro 4,19	Euro 2,19	Tabella di variazione del 14/12/2007 protocollo n. FG0473047 in atti dal 14/12/2007 TRASMISSIONE DATI AGEA AI SENSI DEL DL 3.10.2006 N.262 (n. 120214.1/2007)
10	1	266	-	ULIVETO	3	05	92	Euro 2,90	Euro 1,38	Tabella di variazione del 05/06/2006 protocollo n. FG0122314 in atti dal 05/06/2006 VARIATO DI QUALITA` SU DICHIARAZIONE DI PARTE (n. 113795.1/2006)

## Visura per soggetto limitata ad un comune

### Situazione degli atti informatizzati al 11/06/2018

- Immobile 1: Riserve:** 1 Atti passaggi intermedi non esistenti
- Immobile 2: Annotazione:** di stadio: variazione di qualita'
- Immobile 8: Annotazione:** variazione colturale eseguita ai sensi del dl 3.10.2006 n. 262, convertito con modificazioni nella legge 24.11.2006 n. 286 (anno 2007) - qualita` dichiarata o parificata a coltura presente nel quadro tariffario del comune
- Immobile 9: Annotazione:** variazione colturale eseguita ai sensi del dl 3.10.2006 n. 262, convertito con modificazioni nella legge 24.11.2006 n. 286 (anno 2007) - qualita` dichiarata o parificata a coltura presente nel quadro tariffario del comune
- Totale: Superficie 60,87 Redditi: Dominicale Euro 30,42 Agrario Euro 14,87**

#### Intestazione degli immobili indicati al n. 6

N.	DATI IDENTIFICATIVI			DATI DI CLASSAMENTO						ALTRE INFORMAZIONI				
	Foglio	Particella	Sub	Porz	Qualità Classe		Superficie(m²)		Deduz.	Reddito		Dati derivanti da	Dati ulteriori	
							ha	are ca		Dominicale	Agrario			
1	1	1877		-	INCOLT PROD	U		08	60		Euro 0,18	Euro 0,13	Tabella di variazione del 08/09/2009 protocollo n. FG0227931 in atti dal 08/09/2009 presentato il 19/06/2009 (n. 227931.1/2009)	Annotazione
2	1	1883		-	INCOLT PROD	U		11	94		Euro 0,25	Euro 0,18	Tabella di variazione del 08/09/2009 protocollo n. FG0227931 in atti dal 08/09/2009 presentato il 19/06/2009 (n. 227931.1/2009)	Annotazione

## Visura per soggetto limitata ad un comune

### Situazione degli atti informatizzati al 11/06/2018

**Immobile 1: Annotazione:** di stadio: atto di aggiornamento non conforme all'art.1,comma 8 del d.m.701/94.1877

**Immobile 2: Annotazione:** di stadio: atto di aggiornamento non conforme all'art.1,comma 8 del d.m.701/94.1883

**Totale: Superficie 20,54 Redditi: Dominicale Euro 0,43 Agrario Euro 0,31**

**Intestazione degli immobili indicati al n. 7**



#### 8. Immobili siti nel Comune di RODI GARGANICO(Codice H480) - Catasto dei Terreni

N.	DATI IDENTIFICATIVI			DATI DI CLASSAMENTO						ALTRE INFORMAZIONI			
	Foglio	Particella	Sub	Porz	Qualità Classe	Superficie(m²)			Deduz.	Reddito		Dati derivanti da	Dati ulteriori
						ha are ca				Dominicale	Agrario		
1	2	569		-	VIGNETO	2	26	71		Euro 13,79	Euro 13,79	FRAZIONAMENTO del 23/05/2011 protocollo n. FG0144603 in atti dal 23/05/2011 presentato il 18/05/2011 (n. 144603.1/2011)	
2	2	570		-	VIGNETO	2	09	38		Euro 4,84	Euro 4,84	FRAZIONAMENTO del 23/05/2011 protocollo n. FG0144603 in atti dal 23/05/2011 presentato il 18/05/2011 (n. 144603.1/2011)	

**Totale: Superficie 36,09 Redditi: Dominicale Euro 18,63 Agrario Euro 18,63**

## Visura per soggetto limitata ad un comune

### Situazione degli atti informatizzati al 11/06/2018

#### Intestazione degli immobili indicati al n. 8



#### 9. Immobili siti nel Comune di RODI GARGANICO(Codice H480) - Catasto dei Terreni

N.	DATI IDENTIFICATIVI			DATI DI CLASSAMENTO							ALTRE INFORMAZIONI		
	Foglio	Particella	Sub	Porz.	Qualità Classe		Superficie(m²)		Deduz.	Reddito		Dati derivanti da	Dati ulteriori
							ha are ca			Dominicale	Agrario		
1	1	1885		-	INCOLT PROD	U	04	19		Euro 0,09	Euro 0,06	Tabella di variazione del 08/09/2009 protocollo n. FG0227931 in atti dal 08/09/2009 presentato il 19/06/2009 (n. 227931.1/2009)	Annotazione
2	1	1886		-	INCOLT PROD	U	00	69		Euro 0,01	Euro 0,01	Tabella di variazione del 08/09/2009 protocollo n. FG0227931 in atti dal 08/09/2009 presentato il 19/06/2009 (n. 227931.1/2009)	Annotazione

**Immobile 1: Annotazione:** di stadio: atto di aggiornamento non conforme all'art.1,comma 8 del d.m.701/94.1885

**Immobile 2: Annotazione:** di stadio: atto di aggiornamento non conforme all'art.1,comma 8 del d.m.701/94.1886

**Totale: Superficie 04.88 Redditi: Dominicale Euro 0,10 Agrario Euro 0,07**

#### Intestazione degli immobili indicati al n. 9

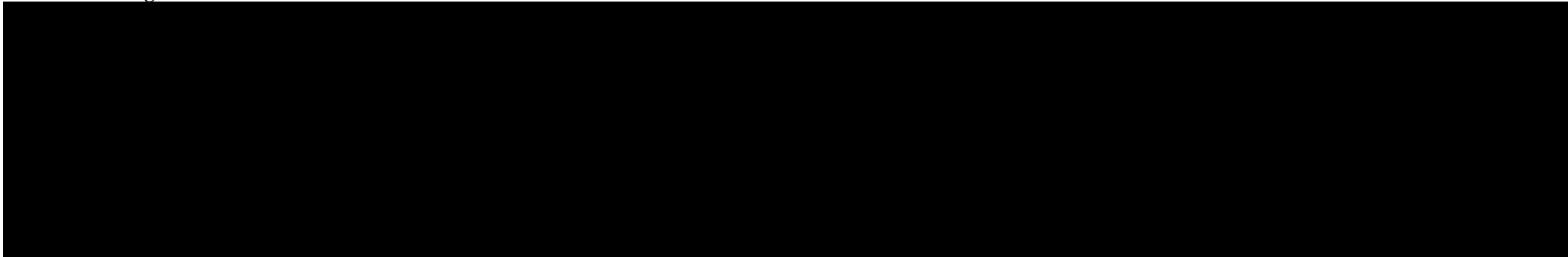

**Visura per soggetto  
limitata ad un comune  
Situazione degli atti informatizzati al 11/06/2018**

**10. Unità Immobiliari site nel Comune di RODI GARGANICO(Codice H480) - Catasto dei Fabbricati**

N.	DATI IDENTIFICATIVI				DATI DI CLASSAMENTO							ALTRE INFORMAZIONI	
	Sezione Urbana	Foglio	Particella	Sub	Zona Cens.	Micro Zona	Categoria	Classe	Consistenza	Superficie Catastale	Rendita	Indirizzo  Dati derivanti da	Dati ulteriori
1		2	571				D/1				Euro 442,00	CONTRADA PANTANELLO n. SN piano: T; VARIAZIONE TOPONOMASTICA del 18/05/2015 protocollo n. FG0114542 in atti dal 18/05/2015 VARIAZIONE DI TOPONOMASTICA (n. 44359.1/2015)	Annotazione

**Immobile 1: Annotazione:** classamento e rendita validati (d.m. 701/94)

**Intestazione degli immobili indicati al n. 10**

**Totale Generale: vani 3,5 Rendita: Euro 86.321,68**

**Totale Generale: Superficie 01.47.63 Redditi: Dominicale Euro 57,52 Agrario Euro 39,57**

Unità immobiliari n. 24

Tributi erariali: Euro 2,70

Visura telematica

\* Codice Fiscale Validato in Anagrafe Tributaria

\*\* Si intendono escluse le "superfici di balconi, terrazzi e aree scoperte pertinenziali e accessorie, comunicanti o non comunicanti"  
(cfr. Provvedimento del Direttore dell'Agenzia delle Entrate 29 marzo 2013).

## Visura storica per immobile

Situazione degli atti informatizzati dall'impianto meccanografico al 24/05/2019

<b>Dati della richiesta</b>	<b>Comune di RODI GARGANICO ( Codice: H480)</b>
<b>Catasto Terreni</b>	<b>Provincia di FOGGIA</b> <b>Foglio: 1 Particella: 36</b>

### Numero di mappa soppresso dal 11/08/2008

N.	DATI IDENTIFICATIVI			DATI CLASSAMENTO					DATI DERIVANTI DA		
	Foglio	Particella	Sub	Porz	Qualità Classe	Superficie(m²) ha are ca	Deduz	Reddito			
								Dominicale		Agrario	
1	1	36		-	SOPPRESSO	00 00				Tabella di variazione del 11/08/2008 protocollo n. FG0248033 in atti dal 11/08/2008 (n. 248033.1/2008)	
<b>Notifica</b>							<b>Partita</b>	0			
<b>Annotazioni</b>		unita alle particelle:1762									

La soppressione ha originato e/o variato i seguenti immobili:

- foglio 1 particella 1760 - foglio 1 particella 1762

### Situazione dell'Immobile dall'impianto meccanografico

N.	DATI IDENTIFICATIVI			DATI CLASSAMENTO					DATI DERIVANTI DA		
	Foglio	Particella	Sub	Porz	Qualità Classe	Superficie(m²) ha are ca	Deduz	Reddito			
								Dominicale		Agrario	
1	1	36		-	SEMINATIVO 3	10 60		L. 4.770	L. 4.240	Impianto meccanografico del 10/12/1976	
<b>Notifica</b>							<b>Partita</b>	2362			

L'intestazione alla data della richiesta deriva dai seguenti atti:

## Visura storica per immobile

Situazione degli atti informatizzati dall'impianto meccanografico al 24/05/2019

Data: 24/05/2019 - Ora: 20.01.52

Segue

Visura n.: T299223 Pag: 2

Situazione degli intestati dal 17/04/2007

A large black rectangular redaction box covers the majority of the page content, starting below the text "Situazione degli intestati dal 17/04/2007" and extending to the bottom of the page.

## Visura storica per immobile

Situazione degli atti informatizzati dall'impianto meccanografico al 24/05/2019

Unità immobiliari n. 1

Tributi erariali: Euro 0,90

Visura telematica

\* Codice Fiscale Validato in Anagrafe Tributaria



## Visura storica per immobile

Situazione degli atti informatizzati dall'impianto meccanografico al 11/07/2018

<b>Dati della richiesta</b>	<b>Comune di RODI GARGANICO ( Codice: H480)</b>
<b>Catasto Terreni</b>	<b>Provincia di FOGGIA</b> <b>Foglio: 1 Particella: 1759</b>

INTERESTATO

### Situazione dell'Immobile dal 11/08/2008

N.	DATI IDENTIFICATIVI			DATI CLASSAMENTO					DATI DERIVANTI DA	
	Foglio	Particella	Sub	Porz	Qualità Classe	Superficie(m <sup>2</sup> )	Deduz	Reddito		
						ha are ca			Dominicale	Agrario
1	1	1759		-	SEMINATIVO 3	07 59		Euro 1,76	Euro 1,57	FRAZIONAMENTO del 11/08/2008 protocollo n. FG0248033 in atti dal 11/08/2008 (n. 248033.1/2008)
<b>Notifica</b>					<b>Partita</b>					

Nella variazione sono stati soppressi i seguenti immobili:

- foglio 1 particella 292 - foglio 1 particella 240

Sono stati inoltre variati i seguenti immobili:

- foglio 1 particella 1757 - foglio 1 particella 1758 - foglio 1 particella 1760

L'intestazione alla data della richiesta deriva dai seguenti atti:

### Situazione degli intestati dal 11/08/2008

### Situazione dell'immobile che ha originato il precedente dall'impianto meccanografico

N.	DATI IDENTIFICATIVI			DATI CLASSAMENTO					DATI DERIVANTI DA	
	Foglio	Particella	Sub	Porz	Qualità Classe	Superficie(m <sup>2</sup> )	Deduz	Reddito		
						ha are ca			Dominicale	Agrario
1	1	240		-	SEMINATIVO 3	14 40		L. 6.480	L. 5.760	Impianto meccanografico del 10/12/1976

## Visura storica per immobile

Situazione degli atti informatizzati dall'impianto meccanografico al 11/07/2018

Notifica		Partita	2362		
----------	--	---------	------	--	--

L'intestazione alla data della richiesta deriva dai seguenti atti:

Situazione degli intestati dal 17/04/2007

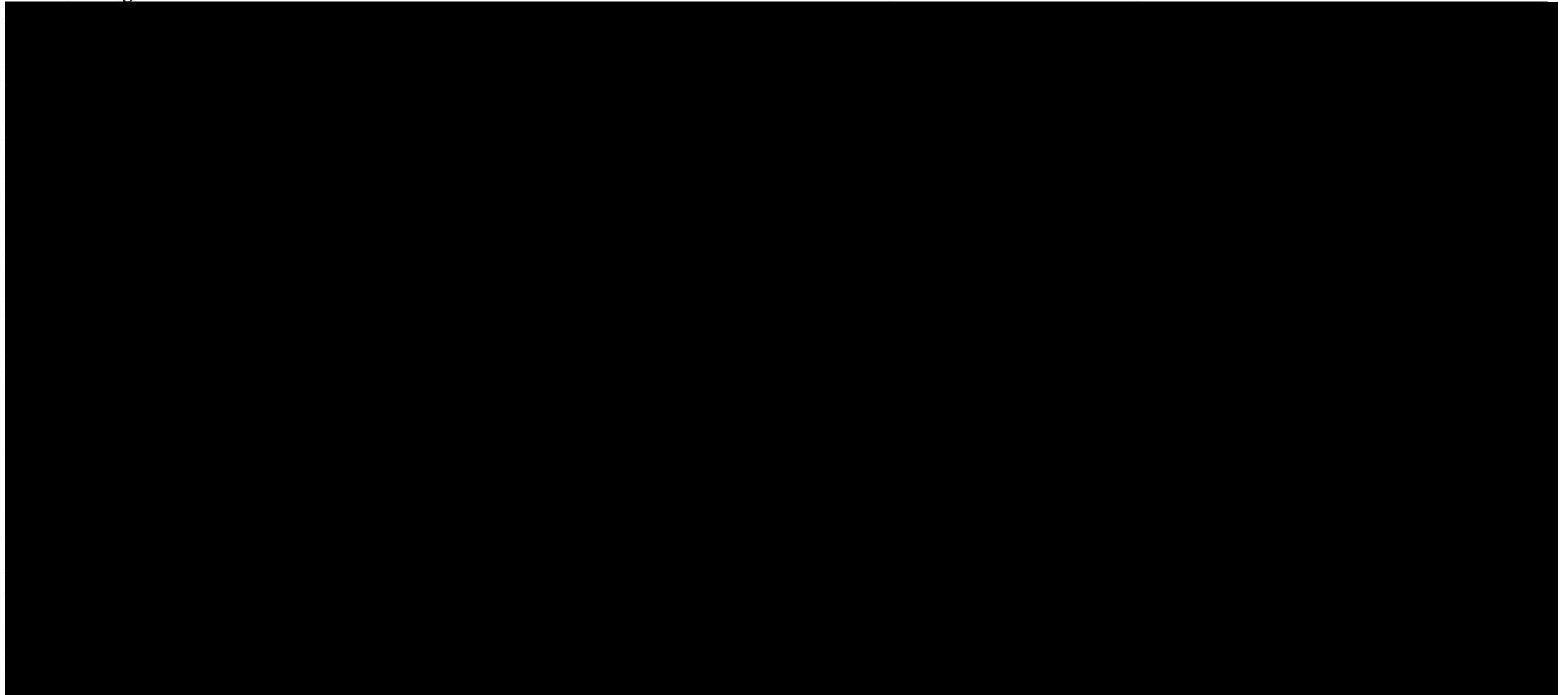

## Visura storica per immobile

Situazione degli atti informatizzati dall'impianto meccanografico al 11/07/2018

### Situazione degli intestati dall'impianto meccanografico

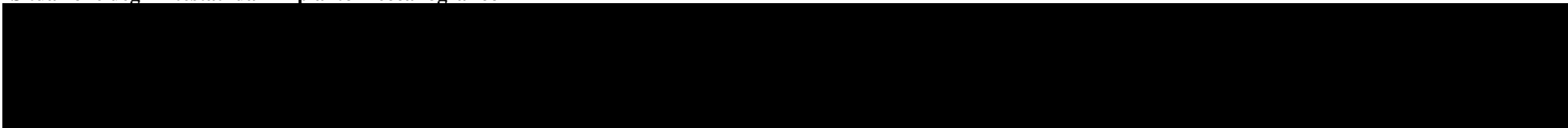

Unità immobiliari n. 1

Tributi erariali: Euro 0,90

Visura telematica

\* Codice Fiscale Validato in Anagrafe Tributaria

## Visura storica per immobile

Situazione degli atti informatizzati dall'impianto meccanografico al 24/05/2019

<b>Dati della richiesta</b>	<b>Comune di RODI GARGANICO ( Codice: H480)</b>
<b>Catasto Terreni</b>	<b>Provincia di FOGGIA</b> <b>Foglio: 1 Particella: 1760</b>

### Numero di mappa soppresso dal 11/08/2008

N.	DATI IDENTIFICATIVI			DATI CLASSAMENTO					DATI DERIVANTI DA	
	Foglio	Particella	Sub	Porz	Qualità Classe	Superficie(m²)	Deduz	Reddito		
						ha are ca		Dominicale		Agrario
1	1	1760		-	SOPPRESSO	00 00				Tabella di variazione del 11/08/2008 protocollo n. FG0248033 in atti dal 11/08/2008 (n. 248033.1/2008)
<b>Notifica</b>						<b>Partita</b>	0			
<b>Annotazioni</b>						unita alle particelle:1762				

La soppressione ha originato e/o variato i seguenti immobili:

- foglio 1 particella 36 - foglio 1 particella 1762

### Situazione dell'Immobile dal 11/08/2008

N.	DATI IDENTIFICATIVI			DATI CLASSAMENTO					DATI DERIVANTI DA	
	Foglio	Particella	Sub	Porz	Qualità Classe	Superficie(m²)	Deduz	Reddito		
						ha are ca		Dominicale		Agrario
1	1	1760		-	SEMINATIVO 3	06 81		Euro 1,58	Euro 1,41	FRAZIONAMENTO del 11/08/2008 protocollo n. FG0248033 in atti dal 11/08/2008 (n. 248033.1/2008)
<b>Notifica</b>						<b>Partita</b>				

Nella variazione sono stati soppressi i seguenti immobili:

- foglio 1 particella 292 - foglio 1 particella 240

Sono stati inoltre variati i seguenti immobili:

- foglio 1 particella 1757 - foglio 1 particella 1758 - foglio 1 particella 1759

L'intestazione alla data della richiesta deriva dai seguenti atti:

## Visura storica per immobile

Situazione degli atti informatizzati dall'impianto meccanografico al 24/05/2019

**Situazione degli intestati dal 11/08/2008**

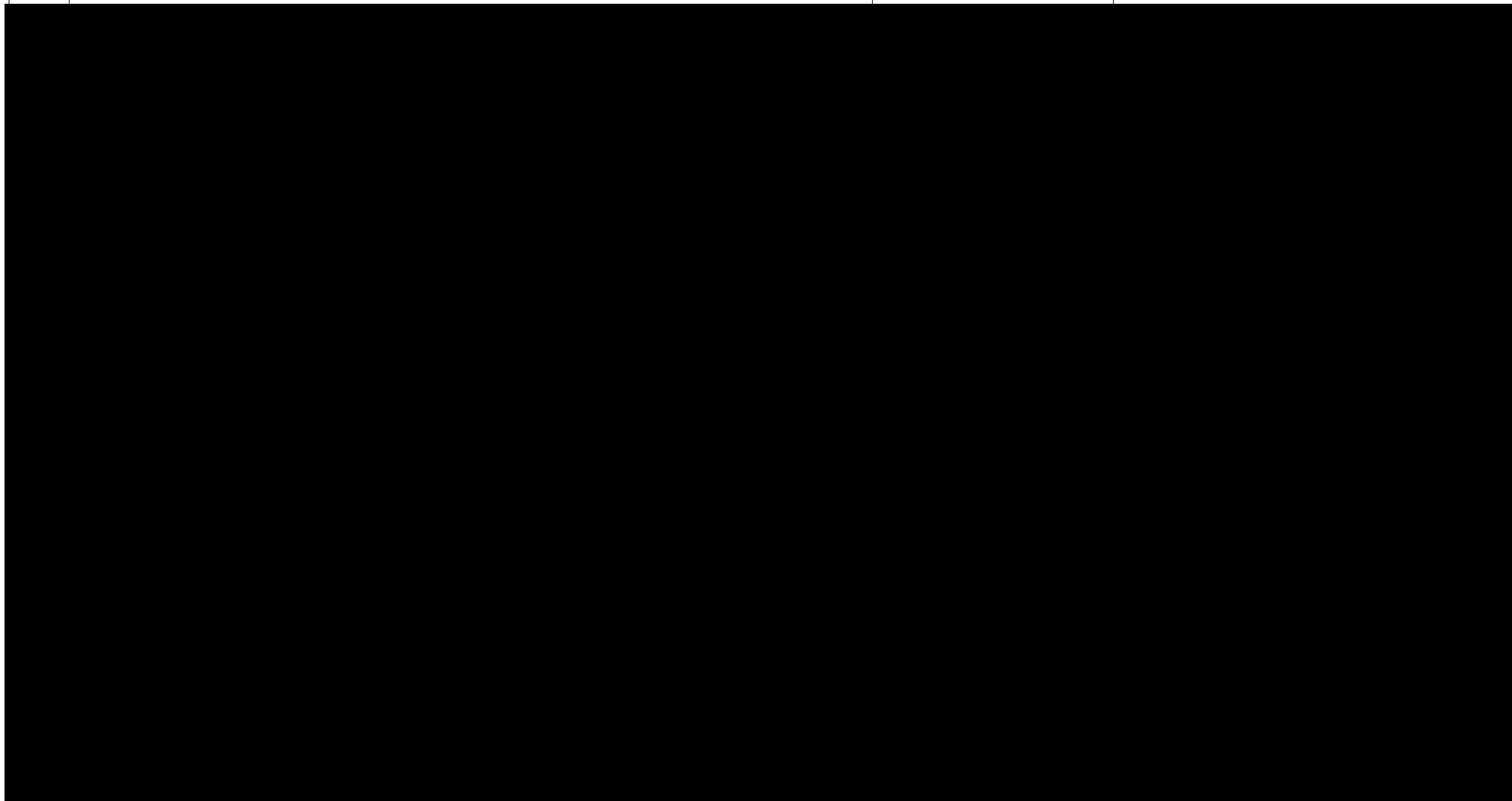

## Visura storica per immobile

Situazione degli atti informatizzati dall'impianto meccanografico al 24/05/2019

I	
S	
I	
S	
I	

Unità immobiliari n. 1

Tributi erariali: Euro 0,90

Visura telematica

\* Codice Fiscale Validato in Anagrafe Tributaria

## Visura storica per immobile

Situazione degli atti informatizzati dall'impianto meccanografico al 24/05/2019

<b>Dati della richiesta</b>	<b>Comune di RODI GARGANICO ( Codice: H480)</b>
<b>Catasto Terreni</b>	<b>Provincia di FOGGIA</b> <b>Foglio: 1 Particella: 1762</b>

### Area di enti urbani e promiscui dal 11/08/2008

N.	DATI IDENTIFICATIVI			DATI CLASSAMENTO					DATI DERIVANTI DA	
	Foglio	Particella	Sub	Porz	Qualità Classe	Superficie(m²)	Deduz	Reddito		
						ha are ca		Dominicale		Agrario
1	1	1762		-	ENTE URBANO	17 41				Tipo mappale del 11/08/2008 protocollo n. FG0248033 in atti dal 11/08/2008 (n. 248033.1/2008)
<b>Notifica</b>				<b>Partita</b>		1				

Sono stati inoltre variati i seguenti immobili:

- foglio 1 particella 1761

Mappali Fabbricati Correlati

Codice Comune H480 - Sezione - SezUrb - Foglio 1 - Particella 1761

### Situazione dell'Immobile dal 11/08/2008

N.	DATI IDENTIFICATIVI			DATI CLASSAMENTO					DATI DERIVANTI DA	
	Foglio	Particella	Sub	Porz	Qualità Classe	Superficie(m²)	Deduz	Reddito		
						ha are ca		Dominicale		Agrario
1	1	1762		-	SEMINATIVO 3	17 41		Euro 4,05	Euro 3,60	Tabella di variazione del 11/08/2008 protocollo n. FG0248033 in atti dal 11/08/2008 (n. 248033.1/2008)
<b>Notifica</b>				<b>Partita</b>						
<b>Annotazioni</b>				comprende le particelle:1760,36						

Nella variazione sono stati soppressi i seguenti immobili:

- foglio 1 particella 70 - foglio 1 particella 293 - foglio 1 particella 429 - foglio 1 particella 431 - foglio 1 particella 532 - foglio 1 particella 535 - foglio 1 particella 538 - foglio 1 particella 1758 - foglio 1 particella 1760 - foglio 1 particella 36

Sono stati inoltre variati i seguenti immobili:

- foglio 1 particella 1761

Fine

**L'intestazione alla data della richiesta deriva dai seguenti atti:**

**Situazione degli intestati dal 11/08/2008**

**Per ulteriori variazioni richiedere le visure storiche dei seguenti immobili variati o soppressi, originari del precedente:**

- foglio 1 particella 36

- foglio 1 particella 1760

Unità immobiliari n. 1

Tributi erariali: Euro 0,90

Visura telematica



## Visura storica per immobile

Situazione degli atti informatizzati dall'impianto meccanografico al 24/05/2019

<b>Dati della richiesta</b>	<b>Comune di RODI GARGANICO ( Codice: H480)</b>
<b>Catasto Terreni</b>	<b>Provincia di FOGGIA</b> <b>Foglio: 1 Particella: 1766</b>

### Area di enti urbani e promiscui dal 04/02/2009

N.	DATI IDENTIFICATIVI			DATI CLASSAMENTO					DATI DERIVANTI DA	
	Foglio	Particella	Sub	Porz	Qualità Classe	Superficie(m²)	Deduz	Reddito		
						ha are ca		Dominicale		Agrario
1	1	1766		-	ENTE URBANO	28 37				Tipo mappale del 04/02/2009 protocollo n. FG0048325 in atti dal 04/02/2009 (n. 48325.1/2009)
<b>Notifica</b>						<b>Partita</b>	1			

Nella variazione sono stati soppressi i seguenti immobili:

- foglio 1 particella 1367

Sono stati inoltre variati i seguenti immobili:

- foglio 1 particella 1767

Mappali Fabbricati Correlati

Codice Comune H480 - Sezione - SezUrb - Foglio 1 - Particella 1766

L'intestazione alla data della richiesta deriva dai seguenti atti:

### Situazione dell'immobile che ha originato il precedente dal 25/02/2005

N.	DATI IDENTIFICATIVI			DATI CLASSAMENTO					DATI DERIVANTI DA	
	Foglio	Particella	Sub	Porz	Qualità Classe	Superficie(m²)	Deduz	Reddito		
						ha are ca		Dominicale		Agrario
1	1	1367		-	INCOLT PROD U	31 07		Euro 0,64	Euro 0,48	RIORDINO FONDIARIO del 25/02/2005 protocollo n. FG0043244 in atti dal 25/02/2005 SVILUPPO CO. G. I. 1998 (n. 4279.1/2005)

## Visura storica per immobile

Situazione degli atti informatizzati dall'impianto meccanografico al 24/05/2019

<b>Notifica</b>		<b>Partita</b>			
<b>Annotazioni</b>	migliore individuazione topometrica				

Sono stati inoltre variati i seguenti immobili:

- foglio 1 particella 1366 - foglio 1 particella 1368 - foglio 1 particella 1369 - foglio 1 particella 1370 - foglio 1 particella 1376 - foglio 1 particella 1377 - foglio 1 particella 1378 - foglio 1 particella 1379 - foglio 1 particella 1542

### Situazione dell'Immobile dal 23/08/1983

N.	DATI IDENTIFICATIVI			DATI CLASSAMENTO						DATI DERIVANTI DA		
	Foglio	Particella	Sub	Porz	Qualità Classe		Superficie(m <sup>2</sup> )	Deduz	Reddito			
									ha are ca		Dominicale	Agrario
1	1	1367		-	INCOLT PROD	U	34	72		Euro 0,72 L. 1.389	Euro 0,54 L. 1.042	VARIAZIONE D'UFFICIO del 23/08/1983 in atti dal 06/04/1988 (n. 230883)
<b>Notifica</b>				<b>Partita</b>	4344							

Sono stati inoltre variati i seguenti immobili:

- foglio 1 particella 1343 - foglio 1 particella 1364 - foglio 1 particella 1365 - foglio 1 particella 1366 - foglio 1 particella 1368

L'intestazione alla data della richiesta deriva dai seguenti atti:

### Situazione degli intestati dal 31/08/1983

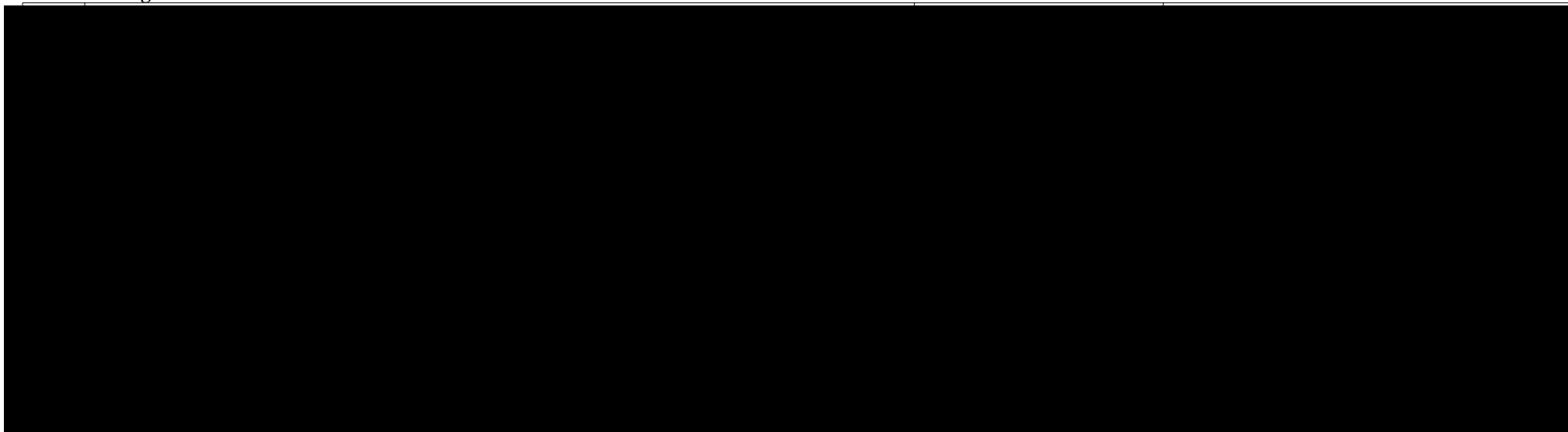

## Visura storica per immobile

Data: 24/05/2019 - Ora: 17.35.03 Segue

Visura n.: T266390 Pag: 3

Situazione degli atti informatizzati dall'impianto meccanografico al 24/05/2019

<b>DATI DERIVANTI DA</b>	VARIAZIONE D'UFFICIO del 23/08/1983 in atti dal 06/04/1988 Registrazione: (n. 230883)
--------------------------	---

### Situazione dell'immobile che ha originato il precedente dal 20/08/1985

N.	DATI IDENTIFICATIVI			DATI CLASSAMENTO						DATI DERIVANTI DA	
	Foglio	Particella	Sub	Porz	Qualità Classe	Superficie(m²)		Deduz	Reddito		
						ha are ca				Dominicale	Agrario
<b>1</b>	<b>1</b>	<b>1343</b>		-	<b>INCOLT PROD</b>	<b>U</b>	<b>2 45 31</b>		<b>L. 9.812</b>	<b>L. 7.359</b>	<b>FRAZIONAMENTO in atti dal 20/08/1985 (n. 1181)</b>
<b>Notifica</b>							<b>Partita</b>	4344			

Sono stati inoltre variati i seguenti immobili:

- foglio 1 particella 1338

L'intestazione alla data della richiesta deriva dai seguenti atti:

### Situazione dell'immobile che ha originato il precedente dal 20/08/1985

N.	DATI IDENTIFICATIVI			DATI CLASSAMENTO						DATI DERIVANTI DA	
	Foglio	Particella	Sub	Porz	Qualità Classe	Superficie(m²)		Deduz	Reddito		
						ha are ca				Dominicale	Agrario
<b>1</b>	<b>1</b>	<b>1338</b>		-	<b>INCOLT PROD</b>	<b>U</b>	<b>2 57 21</b>		<b>L. 10.288</b>	<b>L. 7.716</b>	<b>FRAZIONAMENTO in atti dal 20/08/1985 (n. 3280)</b>
<b>Notifica</b>							<b>Partita</b>	4344			

Sono stati inoltre variati i seguenti immobili:

- foglio 1 particella 5 - foglio 1 particella 1334 - foglio 1 particella 1335 - foglio 1 particella 1336 - foglio 1 particella 1337

L'intestazione alla data della richiesta deriva dai seguenti atti:

### Situazione degli intestati dal 20/08/1985

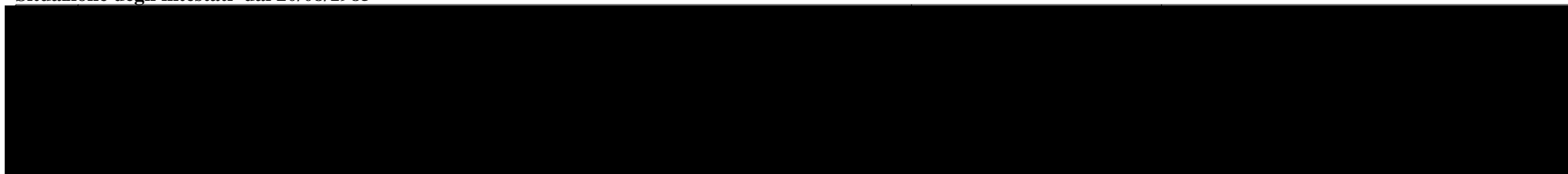

## Visura storica per immobile

Situazione degli atti informatizzati dall'impianto meccanografico al 24/05/2019

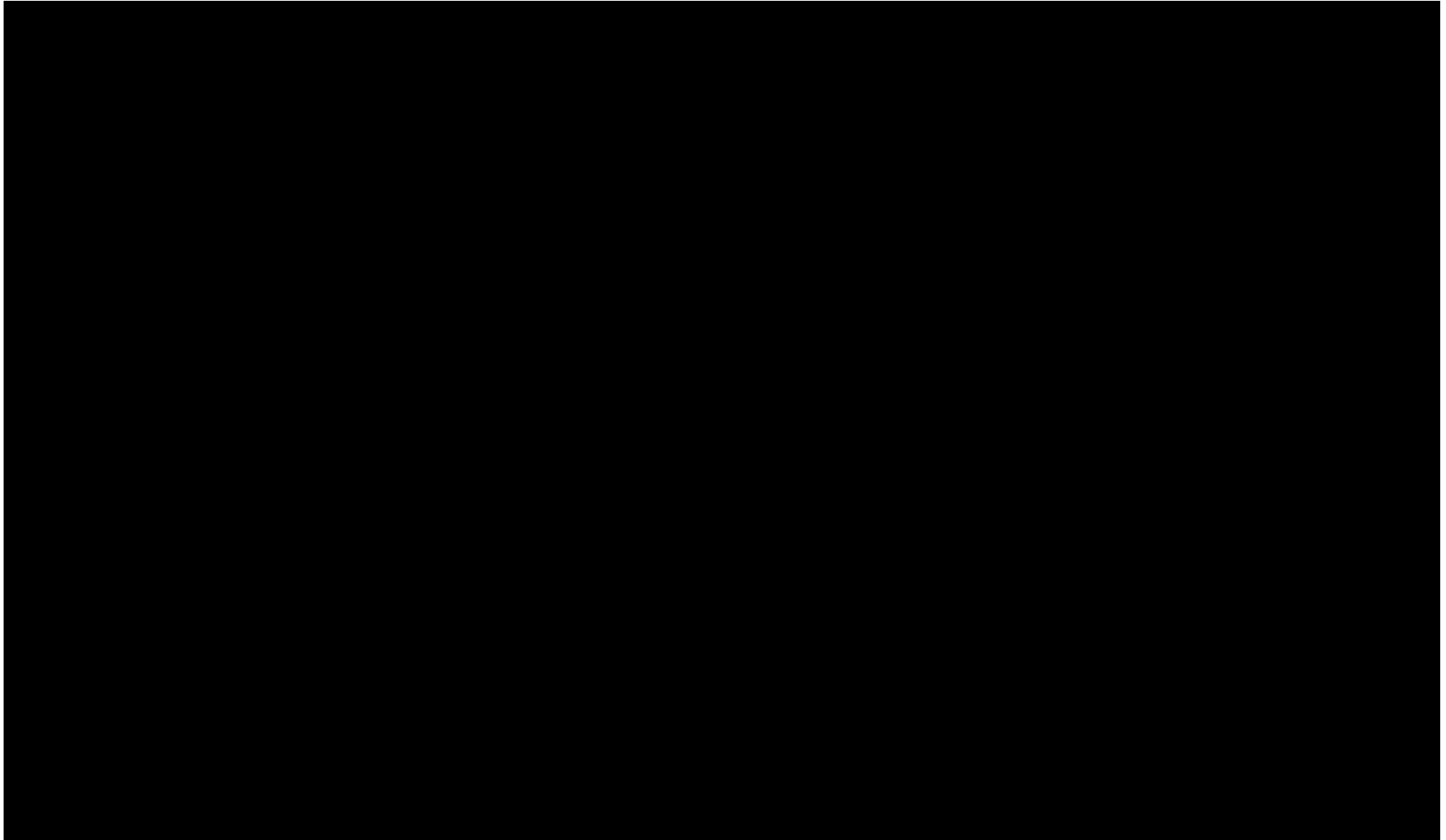

## Visura storica per immobile

Situazione degli atti informatizzati dall'impianto meccanografico al 24/05/2019

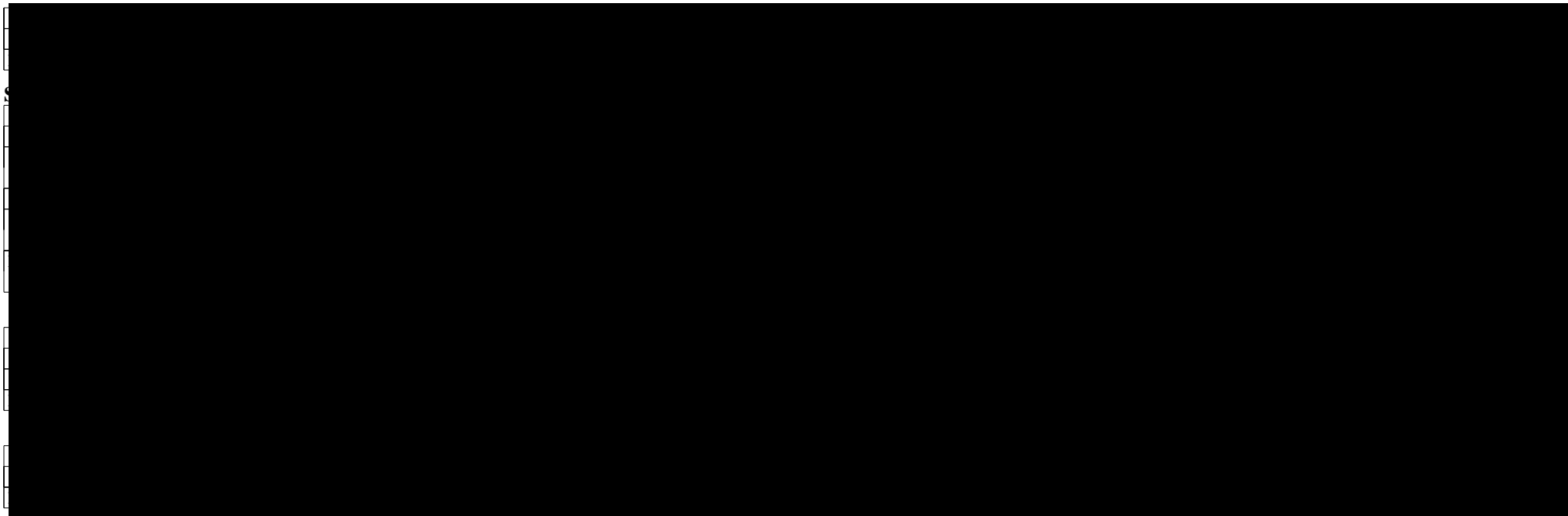

Unità immobiliari n. 1

Tributi erariali: Euro 0,90

Visura telematica

\* Codice Fiscale Validato in Anagrafe Tributaria

## Visura storica per immobile

Visura n.: T267003 Pag: 1

Situazione degli atti informatizzati dall'impianto meccanografico al 24/05/2019

<b>Dati della richiesta</b>	<b>Comune di RODI GARGANICO ( Codice: H480)</b>
<b>Catasto Terreni</b>	<b>Provincia di FOGGIA</b> <b>Foglio: 1 Particella: 1877</b>

### INTESTATO

1	A.A.M.M. S.R.L. con sede in RODI GARGANICO	03027730716*	(1) Proprieta` per 1/1
---	--	--------------	------------------------

### Situazione dell'Immobile dal 08/09/2009

N.	DATI IDENTIFICATIVI			DATI CLASSAMENTO						DATI DERIVANTI DA
	Foglio	Particella	Sub	Porz	Qualità Classe	Superficie(m²)	Deduz	Reddito		
						ha are ca		Dominicale	Agrario	
1	1	1877		-	INCOLT PROD U	08 60		Euro 0,18	Euro 0,13	Tabella di variazione del 08/09/2009 protocollo n. FG0227931 in atti dal 08/09/2009 presentato il 19/06/2009 (n. 227931.1/2009)
<b>Notifica</b>				<b>Partita</b>						
<b>Annotazioni</b>				di stadio: atto di aggiornamento non conforme all'art.1,comma 8 del d.m.701/94.1877						

Sono stati inoltre variati i seguenti immobili:

- foglio 1 particella 1853 - foglio 1 particella 1854 - foglio 1 particella 1855 - foglio 1 particella 1856 - foglio 1 particella 1857 - foglio 1 particella 1858 - foglio 1 particella 1859 - foglio 1 particella 1860 - foglio 1 particella 1861 - foglio 1 particella 1862 - foglio 1 particella 1863 - foglio 1 particella 1864 - foglio 1 particella 1865 - foglio 1 particella 1866 - foglio 1 particella 1867 - foglio 1 particella 1868 - foglio 1 particella 1869 - foglio 1 particella 1870 - foglio 1 particella 1871 - foglio 1 particella 1872 - foglio 1 particella 1873 - foglio 1 particella 1874 - foglio 1 particella 1875 - foglio 1 particella 1876 - foglio 1 particella 1878 - foglio 1 particella 1879 - foglio 1 particella 1880 - foglio 1 particella 1881 - foglio 1 particella 1882 - foglio 1 particella 1883 - foglio 1 particella 1884 - foglio 1 particella 1885 - foglio 1 particella 1886

### Situazione dell'Immobile dal 08/09/2009

N.	DATI IDENTIFICATIVI			DATI CLASSAMENTO						DATI DERIVANTI DA
	Foglio	Particella	Sub	Porz	Qualità Classe	Superficie(m²)	Deduz	Reddito		
						ha are ca		Dominicale	Agrario	
1	1	1877		-	INCOLT PROD U	08 60		Euro 0,18	Euro 0,13	FRAZIONAMENTO del 08/09/2009 protocollo n. FG0227931 in atti dal 08/09/2009 presentato il 19/06/2009 (n. 227931.1/2009)

## Visura storica per immobile

Situazione degli atti informatizzati dall'impianto meccanografico al 24/05/2019

<b>Notifica</b>		<b>Partita</b>			
-----------------	--	----------------	--	--	--

Nella variazione sono stati soppressi i seguenti immobili:

- foglio 1 particella 5 - foglio 1 particella 1335 - foglio 1 particella 1336 - foglio 1 particella 1349 - foglio 1 particella 1337 - foglio 1 particella 1378 - foglio 1 particella 1377 - foglio 1 particella 1370 - foglio 1 particella 1763 - foglio 1 particella 1764 - foglio 1 particella 1376 - foglio 1 particella 1379 - foglio 1 particella 1368 - foglio 1 particella 1366 - foglio 1 particella 1365 - foglio 1 particella 1364 - foglio 1 particella 1343

Sono stati inoltre variati i seguenti immobili:

- foglio 1 particella 1853 - foglio 1 particella 1854 - foglio 1 particella 1855 - foglio 1 particella 1856 - foglio 1 particella 1857 - foglio 1 particella 1858 - foglio 1 particella 1859 - foglio 1 particella 1860 - foglio 1 particella 1861 - foglio 1 particella 1862 - foglio 1 particella 1863 - foglio 1 particella 1864 - foglio 1 particella 1865 - foglio 1 particella 1866 - foglio 1 particella 1867 - foglio 1 particella 1868 - foglio 1 particella 1869 - foglio 1 particella 1870 - foglio 1 particella 1871 - foglio 1 particella 1872 - foglio 1 particella 1873 - foglio 1 particella 1874 - foglio 1 particella 1875 - foglio 1 particella 1876 - foglio 1 particella 1878 - foglio 1 particella 1879 - foglio 1 particella 1880 - foglio 1 particella 1881 - foglio 1 particella 1882 - foglio 1 particella 1883 - foglio 1 particella 1884 - foglio 1 particella 1885 - foglio 1 particella 1886

L'intestazione alla data della richiesta deriva dai seguenti atti:

### Situazione degli intestati dal 08/09/2009

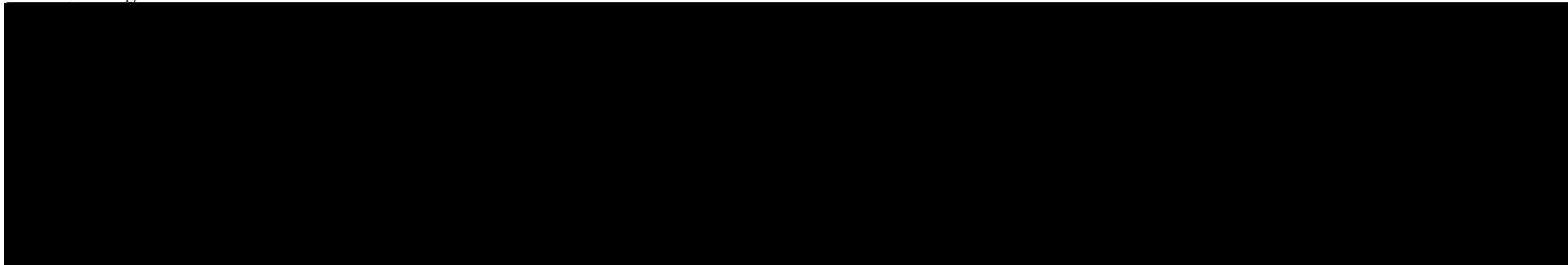

### Situazione dell'immobile che ha originato il precedente dal 25/02/2005

N.	DATI IDENTIFICATIVI			DATI CLASSAMENTO					DATI DERIVANTI DA	
	Foglio	Particella	Sub	Porz	Qualità Classe	Superficie(m²) ha are ca	Deduz	Reddito		
								Dominicale	Agrario	
1	1	1368		-	INCOLT PROD U	09 30		Euro 0,19	Euro 0,14	RIORDINO FONDIARIO del 25/02/2005 protocollo n. FG0043244 in atti dal 25/02/2005 SVILUPPO CO. G. I. 1998 (n. 4279.1/2005)
<b>Notifica</b>				<b>Partita</b>						
<b>Annotazioni</b>	migliore individuazione topometrica									

Sono stati inoltre variati i seguenti immobili:

- foglio 1 particella 1366 - foglio 1 particella 1367 - foglio 1 particella 1369 - foglio 1 particella 1370 - foglio 1 particella 1376 - foglio 1 particella 1377 - foglio 1 particella 1378 - foglio 1 particella 1379 - foglio 1 particella 1542

## Visura storica per immobile

Situazione degli atti informatizzati dall'impianto meccanografico al 24/05/2019

### Situazione dell'Immobile dal 20/04/1990

N.	DATI IDENTIFICATIVI			DATI CLASSAMENTO					DATI DERIVANTI DA	
	Foglio	Particella	Sub	Porz	Qualità Classe	Superficie(m²)	Deduz	Reddito		
						ha are ca		Dominicale		Agrario
<b>1</b>	<b>1</b>	<b>1368</b>		-	<b>INCOLT PROD U</b>	<b>12 58</b>		<b>Euro 0,26 L. 503</b>	<b>Euro 0,19 L. 377</b>	<b>FRAZIONAMENTO in atti dal 20/04/1990 (n. 27.1/1983)</b>
<b>Notifica</b>						<b>Partita</b>	6182			

Sono stati inoltre variati i seguenti immobili:

- foglio 1 particella 1379

### Situazione dell'Immobile dal 20/04/1990

N.	DATI IDENTIFICATIVI			DATI CLASSAMENTO					DATI DERIVANTI DA	
	Foglio	Particella	Sub	Porz	Qualità Classe	Superficie(m²)	Deduz	Reddito		
						ha are ca		Dominicale		Agrario
<b>1</b>	<b>1</b>	<b>1368</b>		-	<b>INCOLT PROD U</b>	<b>26 18</b>		<b>L. 1.047</b>	<b>L. 785</b>	<b>FRAZIONAMENTO in atti dal 20/04/1990 (n. 24.1/1983)</b>
<b>Notifica</b>						<b>Partita</b>	4344			

Sono stati inoltre variati i seguenti immobili:

- foglio 1 particella 1376

### Situazione dell'Immobile dal 20/04/1990

N.	DATI IDENTIFICATIVI			DATI CLASSAMENTO					DATI DERIVANTI DA	
	Foglio	Particella	Sub	Porz	Qualità Classe	Superficie(m²)	Deduz	Reddito		
						ha are ca		Dominicale		Agrario
<b>1</b>	<b>1</b>	<b>1368</b>		-	<b>INCOLT PROD U</b>	<b>38 96</b>		<b>L. 1.558</b>	<b>L. 1.169</b>	<b>FRAZIONAMENTO in atti dal 20/04/1990 (n. 15.1/1983)</b>
<b>Notifica</b>						<b>Partita</b>	4344			

Sono stati inoltre variati i seguenti immobili:

- foglio 1 particella 1369 - foglio 1 particella 1370



## Visura storica per immobile

Data: 24/05/2019 - Ora: 17.36.39 Segue

Visura n.: T267003 Pag: 4

Situazione degli atti informatizzati dall'impianto meccanografico al 24/05/2019

### Situazione dell'Immobile dal 23/08/1983

N.	DATI IDENTIFICATIVI			DATI CLASSAMENTO						DATI DERIVANTI DA		
	Foglio	Particella	Sub	Porz	Qualità Classe	Superficie(m²)			Deduz		Reddito	
						ha are ca					Dominicale	Agrario
1	1	1368		-	INCOLT U PROD	1	63	64		L. 6.546	L. 4.909	VARIAZIONE D'UFFICIO del 23/08/1983 in atti dal 06/04/1988 (n. 230883)
<b>Notifica</b>						<b>Partita</b>			4344			

Sono stati inoltre variati i seguenti immobili:

- foglio 1 particella 1343 - foglio 1 particella 1364 - foglio 1 particella 1365 - foglio 1 particella 1366 - foglio 1 particella 1367

L'intestazione alla data della richiesta deriva dai seguenti atti:

### Situazione degli intestati dal 30/08/1985

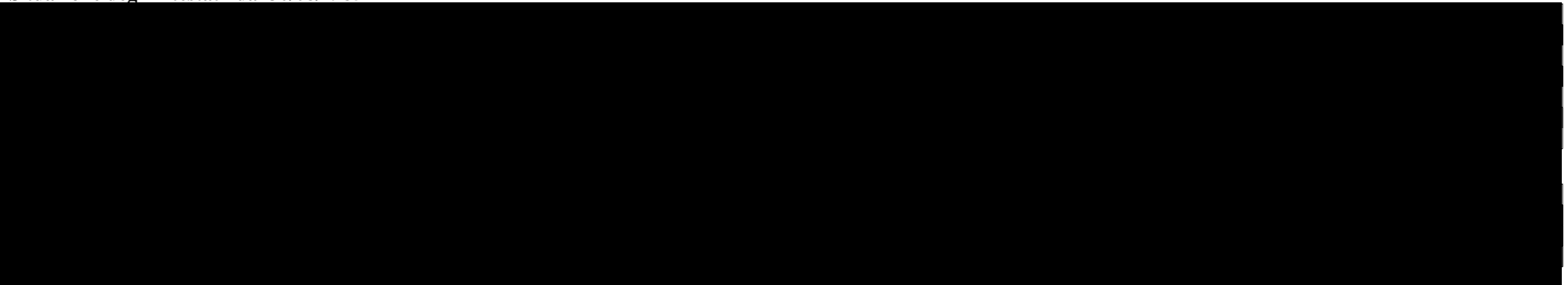

### Situazione dell'immobile che ha originato il precedente dal 20/08/1985

N.	DATI IDENTIFICATIVI			DATI CLASSAMENTO						DATI DERIVANTI DA		
	Foglio	Particella	Sub	Porz	Qualità Classe	Superficie(m²)			Deduz		Reddito	
						ha are ca					Dominicale	Agrario
1	1	1343		-	INCOLT U PROD	2	45	31		L. 9.812	L. 7.359	FRAZIONAMENTO in atti dal 20/08/1985 (n. 1181)
<b>Notifica</b>						<b>Partita</b>			4344			

Sono stati inoltre variati i seguenti immobili:

- foglio 1 particella 1338

L'intestazione alla data della richiesta deriva dai seguenti atti:

## Visura storica per immobile

Situazione degli atti informatizzati dall'impianto meccanografico al 24/05/2019

### Situazione dell'immobile che ha originato il precedente dal 20/08/1985

N.	DATI IDENTIFICATIVI			DATI CLASSAMENTO					DATI DERIVANTI DA			
	Foglio	Particella	Sub	Porz	Qualità Classe	Superficie(m²)		Deduz		Reddito		
						ha	are ca			Dominicale	Agrario	
1	1	1338		-	INCOLT U PROD	2	57	21		L. 10.288	L. 7.716	FRAZIONAMENTO in atti dal 20/08/1985 (n. 3280)
<b>Notifica</b>						<b>Partita</b>		4344				

Sono stati inoltre variati i seguenti immobili:

- foglio 1 particella 5 - foglio 1 particella 1334 - foglio 1 particella 1335 - foglio 1 particella 1336 - foglio 1 particella 1337

L'intestazione alla data della richiesta deriva dai seguenti atti:

### Situazione degli intestati dal 05/09/1981

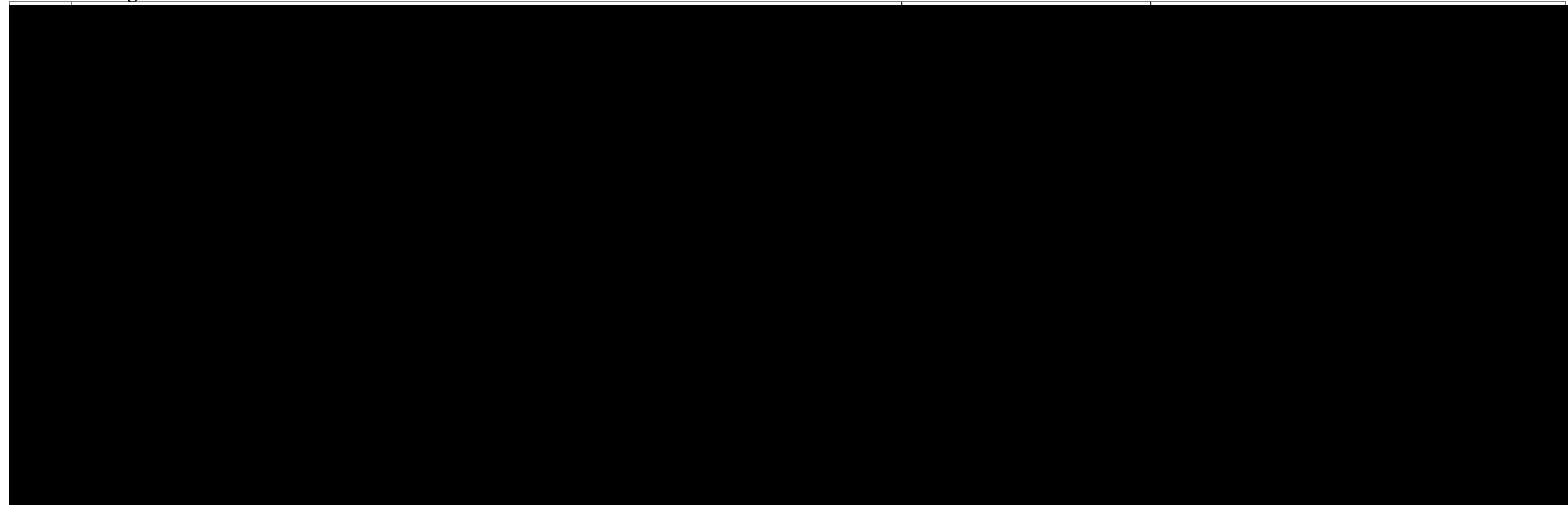

## Visura storica per immobile

Situazione degli atti informatizzati dall'impianto meccanografico al 24/05/2019

### Situazione degli intestati dal 01/01/1982

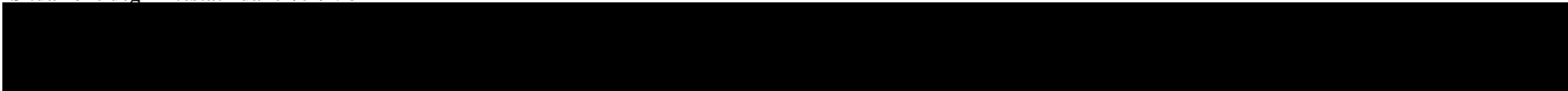

### Situazione dell'immobile che ha originato il precedente dall'impianto meccanografico

N.	DATI IDENTIFICATIVI			DATI CLASSAMENTO					DATI DERIVANTI DA		
	Foglio	Particella	Sub	Porz	Qualità Classe	Superficie(m <sup>2</sup> )		Deduz		Reddito	
						ha are ca			Dominicale	Agrario	
1	1	5		-	INCOLT PROD U	4	38 46		L. 17.538	L. 13.154	Impianto meccanografico del 10/12/1976
Notifica					Partita	1493					

L'intestazione alla data della richiesta deriva dai seguenti atti:

### Situazione degli intestati dal 06/12/1980

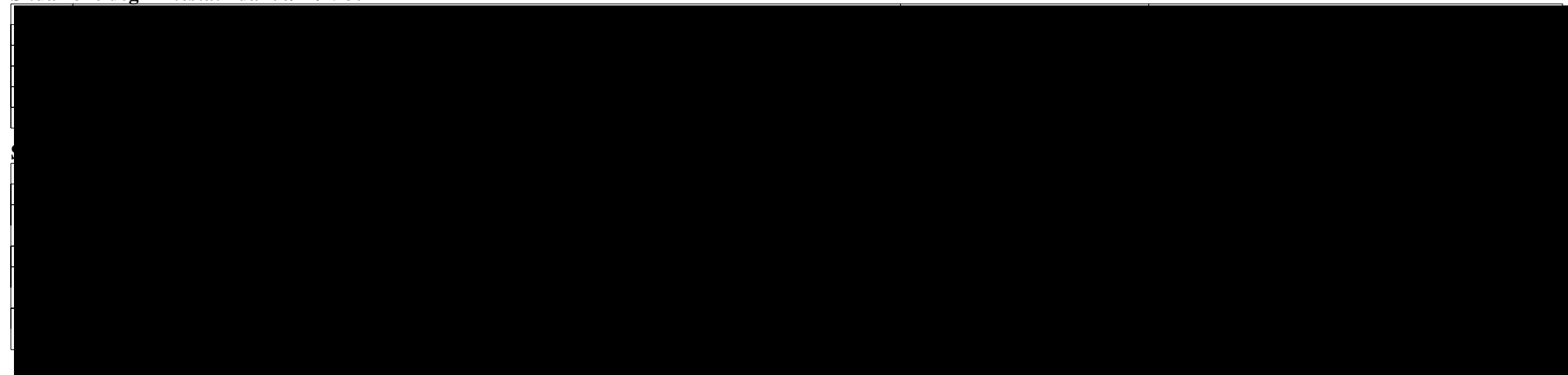

## Visura storica per immobile

Situazione degli atti informatizzati dall'impianto meccanografico al 24/05/2019

### Situazione degli intestati dall'impianto meccanografico

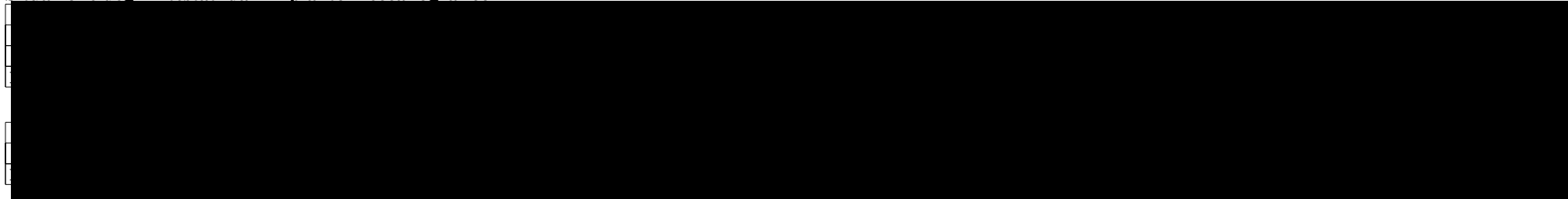

Unità immobiliari n. 1

Tributi erariali: Euro 0,90

Visura telematica

\* Codice Fiscale Validato in Anagrafe Tributaria

## Visura storica per immobile

Situazione degli atti informatizzati dall'impianto meccanografico al 24/05/2019

<b>Dati della richiesta</b>	<b>Comune di RODI GARGANICO ( Codice: H480)</b>
<b>Catasto Terreni</b>	<b>Provincia di FOGGIA</b>
	<b>Foglio: 1 Particella: 1883</b>

INTESTATO

Situazione dell'Immobile dal 08/09/2009

N.	DATI IDENTIFICATIVI			DATI CLASSAMENTO					DATI DERIVANTI DA	
	Foglio	Particella	Sub	Porz	Qualità Classe	Superficie(m²) ha are ca	Deduz	Reddito		
1	1	1883		-	INCOLT PROD U	11 94		Dominicale Euro 0,25	Agrario Euro 0,18	Tabella di variazione del 08/09/2009 protocollo n. FG0227931 in atti dal 08/09/2009 presentato il 19/06/2009 (n. 227931.1/2009)
<b>Notifica</b>				<b>Partita</b>						
<b>Annotazioni</b>				di stadio: atto di aggiornamento non conforme all'art.1,comma 8 del d.m.701/94.1883						

Sono stati inoltre variati i seguenti immobili:

- foglio 1 particella 1853 - foglio 1 particella 1854 - foglio 1 particella 1855 - foglio 1 particella 1856 - foglio 1 particella 1857 - foglio 1 particella 1858 - foglio 1 particella 1859 - foglio 1 particella 1860 - foglio 1 particella 1861 - foglio 1 particella 1862 - foglio 1 particella 1863 - foglio 1 particella 1864 - foglio 1 particella 1865 - foglio 1 particella 1866 - foglio 1 particella 1867 - foglio 1 particella 1868 - foglio 1 particella 1869 - foglio 1 particella 1870 - foglio 1 particella 1871 - foglio 1 particella 1872 - foglio 1 particella 1873 - foglio 1 particella 1874 - foglio 1 particella 1875 - foglio 1 particella 1876 - foglio 1 particella 1877 - foglio 1 particella 1878 - foglio 1 particella 1879 - foglio 1 particella 1880 - foglio 1 particella 1881 - foglio 1 particella 1882 - foglio 1 particella 1884 - foglio 1 particella 1885 - foglio 1 particella 1886

Situazione dell'Immobile dal 08/09/2009

N.	DATI IDENTIFICATIVI			DATI CLASSAMENTO					DATI DERIVANTI DA	
	Foglio	Particella	Sub	Porz	Qualità Classe	Superficie(m²) ha are ca	Deduz	Reddito		
1	1	1883		-	INCOLT PROD U	11 94		Dominicale Euro 0,25	Agrario Euro 0,18	FRAZIONAMENTO del 08/09/2009 protocollo n. FG0227931 in atti dal 08/09/2009 presentato il 19/06/2009 (n. 227931.1/2009)

## Visura storica per immobile

Situazione degli atti informatizzati dall'impianto meccanografico al 24/05/2019

<b>Notifica</b>		<b>Partita</b>			
-----------------	--	----------------	--	--	--

Nella variazione sono stati soppressi i seguenti immobili:

- foglio 1 particella 5 - foglio 1 particella 1335 - foglio 1 particella 1336 - foglio 1 particella 1349 - foglio 1 particella 1337 - foglio 1 particella 1378 - foglio 1 particella 1377 - foglio 1 particella 1370 - foglio 1 particella 1763  
- foglio 1 particella 1764 - foglio 1 particella 1376 - foglio 1 particella 1379 - foglio 1 particella 1368 - foglio 1 particella 1366 - foglio 1 particella 1365 - foglio 1 particella 1364 - foglio 1 particella 1343

Sono stati inoltre variati i seguenti immobili:

- foglio 1 particella 1853 - foglio 1 particella 1854 - foglio 1 particella 1855 - foglio 1 particella 1856 - foglio 1 particella 1857 - foglio 1 particella 1858 - foglio 1 particella 1859 - foglio 1 particella 1860 - foglio 1 particella 1861 - foglio 1 particella 1862 - foglio 1 particella 1863 - foglio 1 particella 1864 - foglio 1 particella 1865 - foglio 1 particella 1866 - foglio 1 particella 1867 - foglio 1 particella 1868 - foglio 1 particella 1869 - foglio 1 particella 1870 - foglio 1 particella 1871 - foglio 1 particella 1872 - foglio 1 particella 1873 - foglio 1 particella 1874 - foglio 1 particella 1875 - foglio 1 particella 1876 - foglio 1 particella 1877 - foglio 1 particella 1878 - foglio 1 particella 1879 - foglio 1 particella 1880 - foglio 1 particella 1881 - foglio 1 particella 1882 - foglio 1 particella 1884 - foglio 1 particella 1885 - foglio 1 particella 1886

L'intestazione alla data della richiesta deriva dai seguenti atti:

### Situazione degli intestati dal 08/09/2009

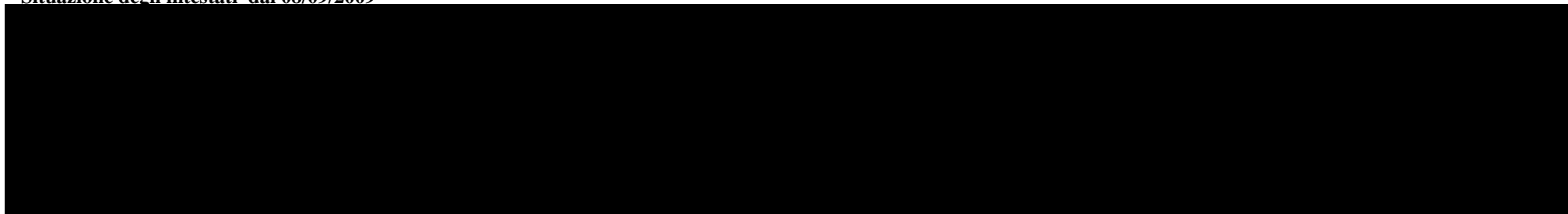

### Situazione dell'immobile che ha originato il precedente dal 25/02/2005

N.	DATI IDENTIFICATIVI			DATI CLASSAMENTO						DATI DERIVANTI DA
	Foglio	Particella	Sub	Porz	Qualità Classe	Superficie(m²)	Deduz	Reddito		
						ha are ca		Dominicale	Agrario	
1	1	1364		-	INCOLT PROD U	13 48		Euro 0,28	Euro 0,21	RIORDINO FONDIARIO del 25/02/2005 protocollo n. FG0043284 in atti dal 25/02/2005 SVILUPPO CO. G. I. (n. 4279.1/2005)
<b>Notifica</b>				<b>Partita</b>						
<b>Annotazioni</b>	variato per costituzione della particella 1653-migliore individuazione topometrica									

Sono stati inoltre variati i seguenti immobili:

- foglio 1 particella 1653

## Visura storica per immobile

Situazione degli atti informatizzati dall'impianto meccanografico al 24/05/2019

### Situazione dell'Immobile dal 23/08/1983

N.	DATI IDENTIFICATIVI			DATI CLASSAMENTO					DATI DERIVANTI DA		
	Foglio	Particella	Sub	Porz	Qualità Classe	Superficie(m²)		Deduz		Reddito	
						ha	are ca			Dominicale	Agrario
1	1	1364		-	INCOLT U PROD	19	52		Euro 0,40 L. 781	Euro 0,30 L. 586	VARIAZIONE D'UFFICIO del 23/08/1983 in atti dal 06/04/1988 (n. 230883)
<b>Notifica</b>						<b>Partita</b>		4344			

Sono stati inoltre variati i seguenti immobili:

- foglio 1 particella 1343 - foglio 1 particella 1365 - foglio 1 particella 1366 - foglio 1 particella 1367 - foglio 1 particella 1368

L'intestazione alla data della richiesta deriva dai seguenti atti:

### Situazione degli intestati dal 31/08/1983

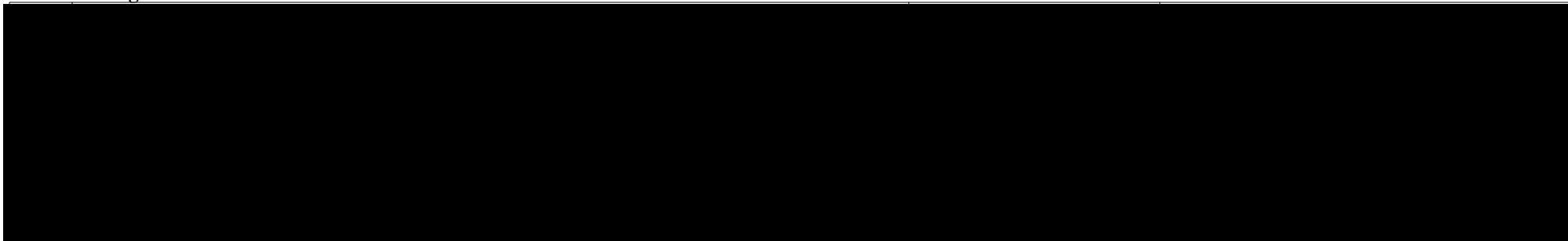

### Situazione dell'immobile che ha originato il precedente dal 20/08/1985

N.	DATI IDENTIFICATIVI			DATI CLASSAMENTO					DATI DERIVANTI DA		
	Foglio	Particella	Sub	Porz	Qualità Classe	Superficie(m²)		Deduz		Reddito	
						ha	are ca			Dominicale	Agrario
1	1	1343		-	INCOLT U PROD	2	45 31		L. 9.812	L. 7.359	FRAZIONAMENTO in atti dal 20/08/1985 (n. 1181)
<b>Notifica</b>						<b>Partita</b>		4344			

Sono stati inoltre variati i seguenti immobili:

- foglio 1 particella 1338

L'intestazione alla data della richiesta deriva dai seguenti atti:

## Visura storica per immobile

Situazione degli atti informatizzati dall'impianto meccanografico al 24/05/2019

### Situazione dell'immobile che ha originato il precedente dal 20/08/1985

N.	DATI IDENTIFICATIVI			DATI CLASSAMENTO					DATI DERIVANTI DA			
	Foglio	Particella	Sub	Porz	Qualità Classe	Superficie(m²)		Deduz		Reddito		
						ha	are ca			Dominicale	Agrario	
1	1	1338		-	INCOLT PROD U	2	57	21		L. 10.288	L. 7.716	FRAZIONAMENTO in atti dal 20/08/1985 (n. 3280)
<b>Notifica</b>						<b>Partita</b>		4344				

Sono stati inoltre variati i seguenti immobili:

- foglio 1 particella 5 - foglio 1 particella 1334 - foglio 1 particella 1335 - foglio 1 particella 1336 - foglio 1 particella 1337

L'intestazione alla data della richiesta deriva dai seguenti atti:

### Situazione degli intestati dal 05/09/1981

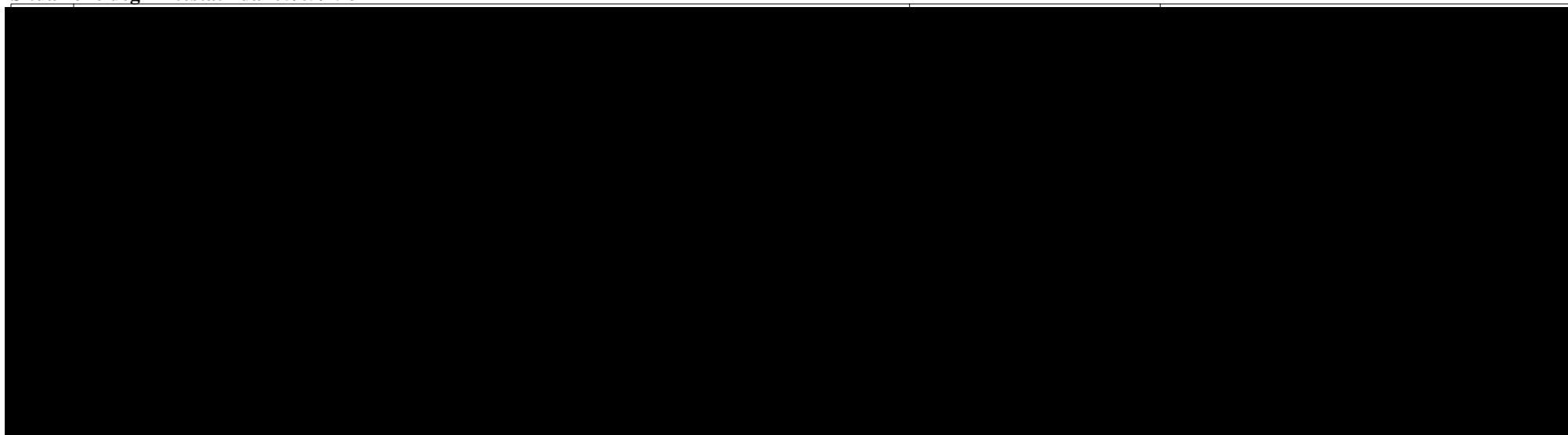

<b>DATI DERIVANTI DA</b>	ISTRUMENTO (ATTO PUBBLICO) del 05/09/1981 Voltura in atti dal 20/08/1985 Repertorio n.: 13399 Rogante: DI MARIA ITALO Sede: SAN NICANDRO GARGANICO Registrazione: UR Sede: SAN SEVERO n: 5196 del 16/09/1981 (n. 742981)
--------------------------	---





## Visura storica per immobile

Situazione degli atti informatizzati dall'impianto meccanografico al 24/05/2019

### Situazione degli intestati dall'impianto meccanografico

Unità immobiliari n. 1

Tributi erariali: Euro 0,90

Visura telematica

\* Codice Fiscale Validato in Anagrafe Tributaria

## Visura storica per immobile

Situazione degli atti informatizzati dall'impianto meccanografico al 24/05/2019

<b>Dati della richiesta</b>	<b>Comune di RODI GARGANICO ( Codice: H480)</b>
<b>Catasto Terreni</b>	<b>Provincia di FOGGIA</b> <b>Foglio: 1 Particella: 1885</b>

### INTESTATI

#### Situazione dell'Immobile dal 08/09/2009

N.	DATI IDENTIFICATIVI			DATI CLASSAMENTO						DATI DERIVANTI DA
	Foglio	Particella	Sub	Porz	Qualità Classe	Superficie(m²)	Deduz	Reddito		
						ha are ca		Dominicale	Agrario	
1	1	1885		-	INCOLT PROD U	04 19		Euro 0,09	Euro 0,06	Tabella di variazione del 08/09/2009 protocollo n. FG0227931 in atti dal 08/09/2009 presentato il 19/06/2009 (n. 227931.1/2009)
<b>Notifica</b>						<b>Partita</b>				
<b>Annotazioni</b>		di stadio: atto di aggiornamento non conforme all'art.1,comma 8 del d.m.701/94.1885								

Sono stati inoltre variati i seguenti immobili:

- foglio 1 particella 1853 - foglio 1 particella 1854 - foglio 1 particella 1855 - foglio 1 particella 1856 - foglio 1 particella 1857 - foglio 1 particella 1858 - foglio 1 particella 1859 - foglio 1 particella 1860 - foglio 1 particella 1861 - foglio 1 particella 1862 - foglio 1 particella 1863 - foglio 1 particella 1864 - foglio 1 particella 1865 - foglio 1 particella 1866 - foglio 1 particella 1867 - foglio 1 particella 1868 - foglio 1 particella 1869 - foglio 1 particella 1870 - foglio 1 particella 1871 - foglio 1 particella 1872 - foglio 1 particella 1873 - foglio 1 particella 1874 - foglio 1 particella 1875 - foglio 1 particella 1876 - foglio 1 particella 1877 - foglio 1 particella 1878 - foglio 1 particella 1879 - foglio 1 particella 1880 - foglio 1 particella 1881 - foglio 1 particella 1882 - foglio 1 particella 1883 - foglio 1 particella 1884 - foglio 1 particella 1886

#### Situazione dell'Immobile dal 08/09/2009

N.	DATI IDENTIFICATIVI			DATI CLASSAMENTO						DATI DERIVANTI DA
	Foglio	Particella	Sub	Porz	Qualità Classe	Superficie(m²)	Deduz	Reddito		
						ha are ca		Dominicale	Agrario	
1	1	1885		-	INCOLT PROD U	04 19		Euro 0,09	Euro 0,06	FRAZIONAMENTO del 08/09/2009 protocollo n. FG0227931 in atti dal 08/09/2009 presentato il 19/06/2009 (n. 227931.1/2009)

## Visura storica per immobile

Data: 24/05/2019 - Ora: 17.38.58 Segue

Visura n.: T267872 Pag: 2

### Situazione degli atti informatizzati dall'impianto meccanografico al 24/05/2019

<b>Notifica</b>		<b>Partita</b>			
-----------------	--	----------------	--	--	--

Nella variazione sono stati soppressi i seguenti immobili:

- foglio 1 particella 5 - foglio 1 particella 1335 - foglio 1 particella 1336 - foglio 1 particella 1349 - foglio 1 particella 1337 - foglio 1 particella 1378 - foglio 1 particella 1377 - foglio 1 particella 1370 - foglio 1 particella 1763 - foglio 1 particella 1764 - foglio 1 particella 1376 - foglio 1 particella 1379 - foglio 1 particella 1368 - foglio 1 particella 1366 - foglio 1 particella 1365 - foglio 1 particella 1364 - foglio 1 particella 1343

Sono stati inoltre variati i seguenti immobili:

- foglio 1 particella 1853 - foglio 1 particella 1854 - foglio 1 particella 1855 - foglio 1 particella 1856 - foglio 1 particella 1857 - foglio 1 particella 1858 - foglio 1 particella 1859 - foglio 1 particella 1860 - foglio 1 particella 1861 - foglio 1 particella 1862 - foglio 1 particella 1863 - foglio 1 particella 1864 - foglio 1 particella 1865 - foglio 1 particella 1866 - foglio 1 particella 1867 - foglio 1 particella 1868 - foglio 1 particella 1869 - foglio 1 particella 1870 - foglio 1 particella 1871 - foglio 1 particella 1872 - foglio 1 particella 1873 - foglio 1 particella 1874 - foglio 1 particella 1875 - foglio 1 particella 1876 - foglio 1 particella 1877 - foglio 1 particella 1878 - foglio 1 particella 1879 - foglio 1 particella 1880 - foglio 1 particella 1881 - foglio 1 particella 1882 - foglio 1 particella 1883 - foglio 1 particella 1884 - foglio 1 particella 1886

L'intestazione alla data della richiesta deriva dai seguenti atti:

#### Situazione degli intestati dal 27/08/2015

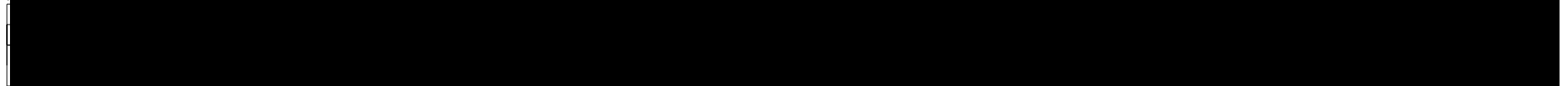

#### Situazione degli intestati dal 08/09/2009



#### Situazione dell'immobile che ha originato il precedente dal 25/02/2005

N.	DATI IDENTIFICATIVI			DATI CLASSAMENTO					DATI DERIVANTI DA	
	Foglio	Particella	Sub	Porz	Qualità Classe	Superficie(m <sup>2</sup> )	Deduz	Reddito		
						ha are ca		Dominicale	Agrario	
1	1	1343		-	INCOLT PROD U	04 88		Euro 0,10	Euro 0,08	RIORDINO FONDIARIO del 25/02/2005 protocollo n. FG0043276 in atti dal 25/02/2005 SVILUPPO CO. G. I. (n. 4279.1/2005)

<b>Notifica</b>		<b>Partita</b>			
<b>Annotazioni</b>	variato per costituzione della particella 1654-migliore individuazione topometrica				

Sono stati inoltre variati i seguenti immobili:

- foglio 1 particella 1654

## Visura storica per immobile

Situazione degli atti informatizzati dall'impianto meccanografico al 24/05/2019

### Situazione dell'Immobile dal 23/08/1983

N.	DATI IDENTIFICATIVI			DATI CLASSAMENTO					DATI DERIVANTI DA		
	Foglio	Particella	Sub	Porz	Qualità Classe	Superficie(m²)		Deduz		Reddito	
						ha	are			ca	Dominicale
1	1	1343		-	INCOLT U PROD	06	10		Euro 0,13 L. 244	Euro 0,09 L. 183	VARIAZIONE D'UFFICIO del 23/08/1983 in atti dal 06/04/1988 (n. 230883)
<b>Notifica</b>						<b>Partita</b>		6177			

Sono stati inoltre variati i seguenti immobili:

- foglio 1 particella 1364 - foglio 1 particella 1365 - foglio 1 particella 1366 - foglio 1 particella 1367 - foglio 1 particella 1368

### Situazione dell'Immobile dal 20/08/1985

N.	DATI IDENTIFICATIVI			DATI CLASSAMENTO					DATI DERIVANTI DA		
	Foglio	Particella	Sub	Porz	Qualità Classe	Superficie(m²)		Deduz		Reddito	
						ha	are			ca	Dominicale
1	1	1343		-	INCOLT U PROD	2	45	31	L. 9.812	L. 7.359	FRAZIONAMENTO in atti dal 20/08/1985 (n. 1181)
<b>Notifica</b>						<b>Partita</b>		4344			

Sono stati inoltre variati i seguenti immobili:

- foglio 1 particella 1338

L'intestazione alla data della richiesta deriva dai seguenti atti:

### Situazione degli intestati dal 31/08/1983

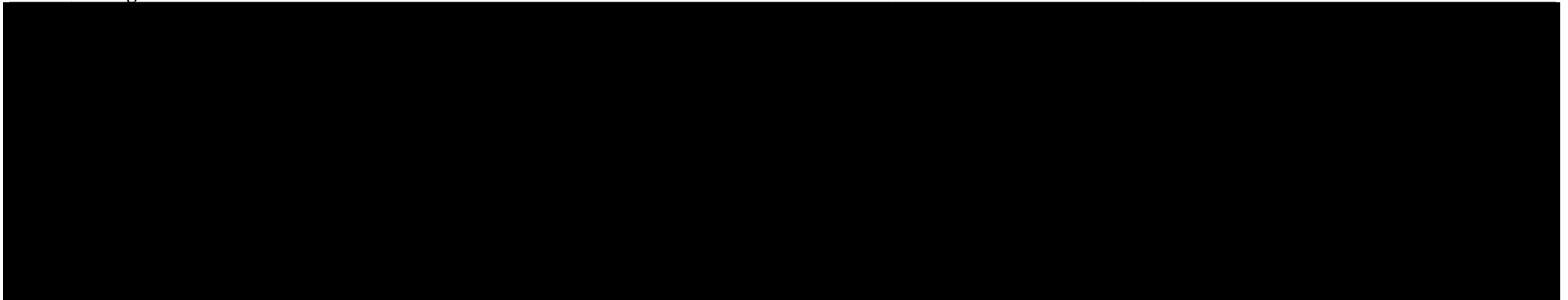

## Visura storica per immobile

Situazione degli atti informatizzati dall'impianto meccanografico al 24/05/2019

### Situazione dell'immobile che ha originato il precedente dal 20/08/1985

N.	DATI IDENTIFICATIVI			DATI CLASSAMENTO						DATI DERIVANTI DA		
	Foglio	Particella	Sub	Porz	Qualità Classe	Superficie(m²)		Deduz	Reddito			
						ha	are ca		Dominicale		Agrario	
1	1	1338		-	INCOLT PROD U	2	57	21		L. 10.288	L. 7.716	FRAZIONAMENTO in atti dal 20/08/1985 (n. 3280)
<b>Notifica</b>						<b>Partita</b>		4344				

Sono stati inoltre variati i seguenti immobili:

- foglio 1 particella 5 - foglio 1 particella 1334 - foglio 1 particella 1335 - foglio 1 particella 1336 - foglio 1 particella 1337

L'intestazione alla data della richiesta deriva dai seguenti atti:

### Situazione degli intestati dal 07/06/1985

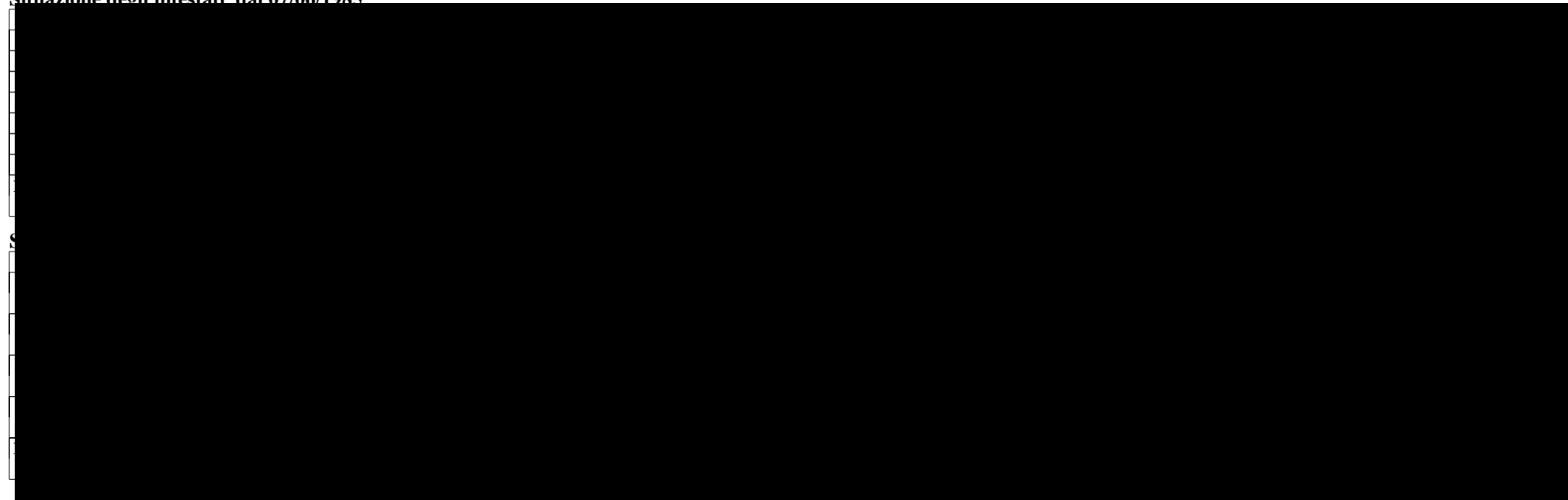

## Visura storica per immobile

Situazione degli atti informatizzati dall'impianto meccanografico al 24/05/2019

### Situazione degli intestati dal 20/08/1985

N.	[REDACTED]									
DA	[REDACTED]									

### Situazione dell'immobile che ha originato il precedente dall'impianto meccanografico

N.	DATI IDENTIFICATIVI			DATI CLASSAMENTO						DATI DERIVANTI DA			
	Foglio	Particella	Sub	Porz	Qualità Classe		Superficie(m <sup>2</sup> )		Deduz		Reddito		
							ha are ca			Dominicale	Agrario		
1	1	5		-	INCOLT PROD	U	4	38	46		L. 17.538	L. 13.154	Impianto meccanografico del 10/12/1976
Notifica							Partita	1493					

L'intestazione alla data della richiesta deriva dai seguenti atti:

### Situazione degli intestati dal 01/01/1982

[REDACTED]												
------------	--	--	--	--	--	--	--	--	--	--	--	--

## Visura storica per immobile

Situazione degli atti informatizzati dall'impianto meccanografico al 24/05/2019

Situazione degli intestati relativa ad atto del 12/12/1966 (antecedente all'impianto meccanografico)

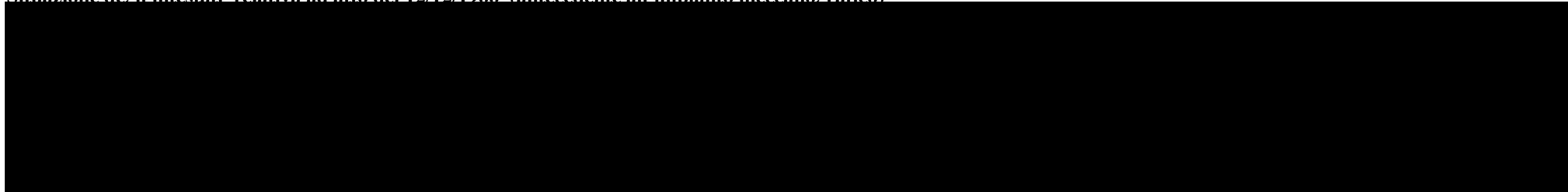

Unità immobiliari n. 1

Tributi erariali: Euro 0,90

Visura telematica

\* Codice Fiscale Validato in Anagrafe Tributaria



## Visura storica per immobile

### Situazione degli atti informatizzati dall'impianto meccanografico al 24/05/2019

<b>Dati della richiesta</b>	<b>Comune di RODI GARGANICO ( Codice: H480)</b>
<b>Catasto Terreni</b>	<b>Provincia di FOGGIA</b> <b>Foglio: 1 Particella: 1886</b>

#### INTESTATI

#### Situazione dell'Immobile dal 08/09/2009

N.	DATI IDENTIFICATIVI			DATI CLASSAMENTO						DATI DERIVANTI DA
	Foglio	Particella	Sub	Porz	Qualità Classe	Superficie(m²)	Deduz	Reddito		
						ha are ca		Dominicale	Agrario	
1	1	1886		-	INCOLT PROD U	00 69		Euro 0,01	Euro 0,01	Tabella di variazione del 08/09/2009 protocollo n. FG0227931 in atti dal 08/09/2009 presentato il 19/06/2009 (n. 227931.1/2009)
<b>Notifica</b>						<b>Partita</b>				
<b>Annotazioni</b>		di stadio: atto di aggiornamento non conforme all'art.1,comma 8 del d.m.701/94.1886								

Sono stati inoltre variati i seguenti immobili:

- foglio 1 particella 1853 - foglio 1 particella 1854 - foglio 1 particella 1855 - foglio 1 particella 1856 - foglio 1 particella 1857 - foglio 1 particella 1858 - foglio 1 particella 1859 - foglio 1 particella 1860 - foglio 1 particella 1861 - foglio 1 particella 1862 - foglio 1 particella 1863 - foglio 1 particella 1864 - foglio 1 particella 1865 - foglio 1 particella 1866 - foglio 1 particella 1867 - foglio 1 particella 1868 - foglio 1 particella 1869 - foglio 1 particella 1870 - foglio 1 particella 1871 - foglio 1 particella 1872 - foglio 1 particella 1873 - foglio 1 particella 1874 - foglio 1 particella 1875 - foglio 1 particella 1876 - foglio 1 particella 1877 - foglio 1 particella 1878 - foglio 1 particella 1879 - foglio 1 particella 1880 - foglio 1 particella 1881 - foglio 1 particella 1882 - foglio 1 particella 1883 - foglio 1 particella 1884 - foglio 1 particella 1885

#### Situazione dell'Immobile dal 08/09/2009

N.	DATI IDENTIFICATIVI			DATI CLASSAMENTO						DATI DERIVANTI DA
	Foglio	Particella	Sub	Porz	Qualità Classe	Superficie(m²)	Deduz	Reddito		
						ha are ca		Dominicale	Agrario	
1	1	1886		-	INCOLT PROD U	00 69		Euro 0,01	Euro 0,01	FRAZIONAMENTO del 08/09/2009 protocollo n. FG0227931 in atti dal 08/09/2009 presentato il 19/06/2009 (n. 227931.1/2009)

## Visura storica per immobile

Situazione degli atti informatizzati dall'impianto meccanografico al 24/05/2019

Notifica	Partita			
----------	---------	--	--	--

Nella variazione sono stati soppressi i seguenti immobili:

- foglio 1 particella 5 - foglio 1 particella 1335 - foglio 1 particella 1336 - foglio 1 particella 1349 - foglio 1 particella 1337 - foglio 1 particella 1378 - foglio 1 particella 1377 - foglio 1 particella 1370 - foglio 1 particella 1763  
- foglio 1 particella 1764 - foglio 1 particella 1376 - foglio 1 particella 1379 - foglio 1 particella 1368 - foglio 1 particella 1366 - foglio 1 particella 1365 - foglio 1 particella 1364 - foglio 1 particella 1343

Sono stati inoltre variati i seguenti immobili:

- foglio 1 particella 1853 - foglio 1 particella 1854 - foglio 1 particella 1855 - foglio 1 particella 1856 - foglio 1 particella 1857 - foglio 1 particella 1858 - foglio 1 particella 1859 - foglio 1 particella 1860 - foglio 1 particella 1861 - foglio 1 particella 1862 - foglio 1 particella 1863 - foglio 1 particella 1864 - foglio 1 particella 1865 - foglio 1 particella 1866 - foglio 1 particella 1867 - foglio 1 particella 1868 - foglio 1 particella 1869 - foglio 1 particella 1870 - foglio 1 particella 1871 - foglio 1 particella 1872 - foglio 1 particella 1873 - foglio 1 particella 1874 - foglio 1 particella 1875 - foglio 1 particella 1876 - foglio 1 particella 1877 - foglio 1 particella 1878 - foglio 1 particella 1879 - foglio 1 particella 1880 - foglio 1 particella 1881 - foglio 1 particella 1882 - foglio 1 particella 1883 - foglio 1 particella 1884 - foglio 1 particella 1885

L'intestazione alla data della richiesta deriva dai seguenti atti:

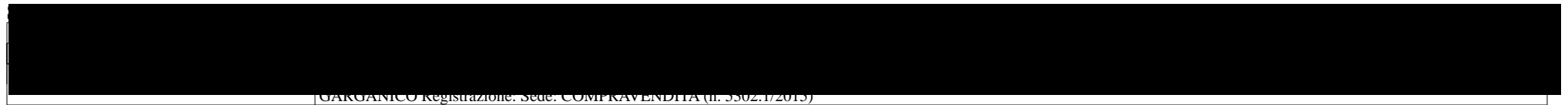

CARGANICO Registrazione. Sede: COMPRAVENDITA (il. 5502/17/2015)

Situazione degli intestati dal 16/02/2010

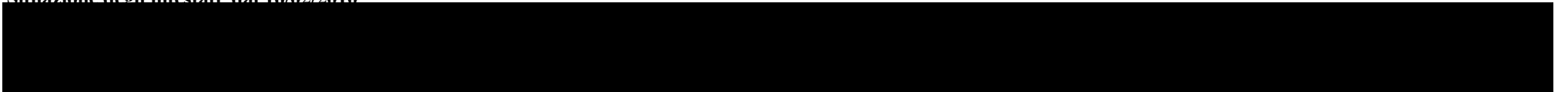

Situazione degli intestati dal 08/09/2009



Situazione dell'immobile che ha originato il precedente dal 25/02/2005

N.	DATI IDENTIFICATIVI			DATI CLASSAMENTO						DATI DERIVANTI DA	
	Foglio	Particella	Sub	Porz	Qualità Classe	Superficie(m²)		Deduz	Reddito		
						ha	ca		Dominicale		Agrario
1	1	1343		-	INCOLT PROD U	04	88		Euro 0,10	Euro 0,08	RIORDINO FONDIARIO del 25/02/2005 protocollo n. FG0043276 in atti dal 25/02/2005 SVILUPPO CO. G. I. (n. 4279.1/2005)

## Visura storica per immobile

Situazione degli atti informatizzati dall'impianto meccanografico al 24/05/2019

<b>Notifica</b>		<b>Partita</b>			
<b>Annotazioni</b>	variato per costituzione della particella 1654-migliore individuazione topometrica				

Sono stati inoltre variati i seguenti immobili:

- foglio 1 particella 1654

### Situazione dell'Immobile dal 23/08/1983

N.	DATI IDENTIFICATIVI			DATI CLASSAMENTO						DATI DERIVANTI DA
	Foglio	Particella	Sub	Porz	Qualità Classe	Superficie(m <sup>2</sup> )	Deduz	Reddito		
						ha are ca			Dominicale	Agrario
1	1	1343		-	INCOLT PROD U	06 10		Euro 0,13 L. 244	Euro 0,09 L. 183	VARIAZIONE D'UFFICIO del 23/08/1983 in atti dal 06/04/1988 (n. 230883)
<b>Notifica</b>				<b>Partita</b>	6177					

Sono stati inoltre variati i seguenti immobili:

- foglio 1 particella 1364 - foglio 1 particella 1365 - foglio 1 particella 1366 - foglio 1 particella 1367 - foglio 1 particella 1368

### Situazione dell'Immobile dal 20/08/1985

N.	DATI IDENTIFICATIVI			DATI CLASSAMENTO						DATI DERIVANTI DA
	Foglio	Particella	Sub	Porz	Qualità Classe	Superficie(m <sup>2</sup> )	Deduz	Reddito		
						ha are ca			Dominicale	Agrario
1	1	1343		-	INCOLT PROD U	2 45 31		L. 9.812	L. 7.359	FRAZIONAMENTO in atti dal 20/08/1985 (n. 1181)
<b>Notifica</b>				<b>Partita</b>	4344					

Sono stati inoltre variati i seguenti immobili:

- foglio 1 particella 1338

L'intestazione alla data della richiesta deriva dai seguenti atti:

### Situazione degli intestati dal 31/08/1983

N.	DATI ANAGRAFICI	CODICE FISCALE	DIRITTI E ONERI REALI

## Visura storica per immobile

Situazione degli atti informatizzati dall'impianto meccanografico al 24/05/2019

Data: 24/05/2019 - Ora: 17.40.33 Segue

Visura n.: T268436 Pag: 4

<b>DATI DERIVANTI DA</b>	ISTRUMENTO (ATTO PUBBLICO) del 31/08/1983 Voltura in atti dal 20/04/1990 Repertorio n.: 15703 Rogante: DI MARIA ITALO Sede: SAN NICANDRO GARGANICO Registrazione: Sede: SAN SEVERO n: 4162 del 16/09/1983 (n. 7883.1/1983)
--------------------------	---

### Situazione degli intestati dal 20/08/1985



### Situazione dell'immobile che ha originato il precedente dal 20/08/1985

N.	DATI IDENTIFICATIVI			DATI CLASSAMENTO						DATI DERIVANTI DA		
	Foglio	Particella	Sub	Porz	Qualità Classe	Superficie(m²)		Deduz	Reddito			
						ha	are ca		Dominicale		Agrario	
1	1	1338		-	INCOLT PROD U	2	57	21		L. 10.288	L. 7.716	FRAZIONAMENTO in atti dal 20/08/1985 (n. 3280)
<b>Notifica</b>						<b>Partita</b>	4344					

Sono stati inoltre variati i seguenti immobili:

- foglio 1 particella 5 - foglio 1 particella 1334 - foglio 1 particella 1335 - foglio 1 particella 1336 - foglio 1 particella 1337

L'intestazione alla data della richiesta deriva dai seguenti atti:

### Situazione degli intestati dal 07/06/1985

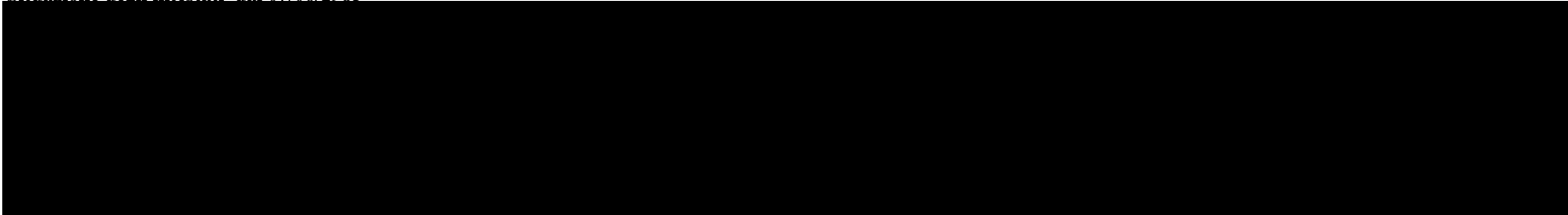

### Situazione degli intestati dal 05/09/1981

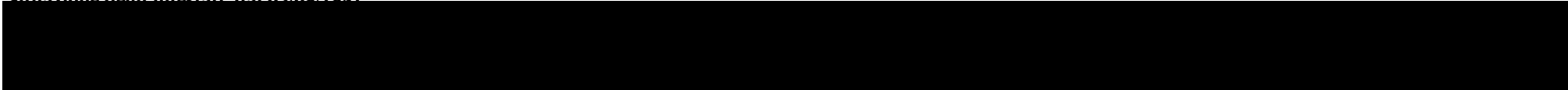

## Visura storica per immobile

Situazione degli atti informatizzati dall'impianto meccanografico al 24/05/2019

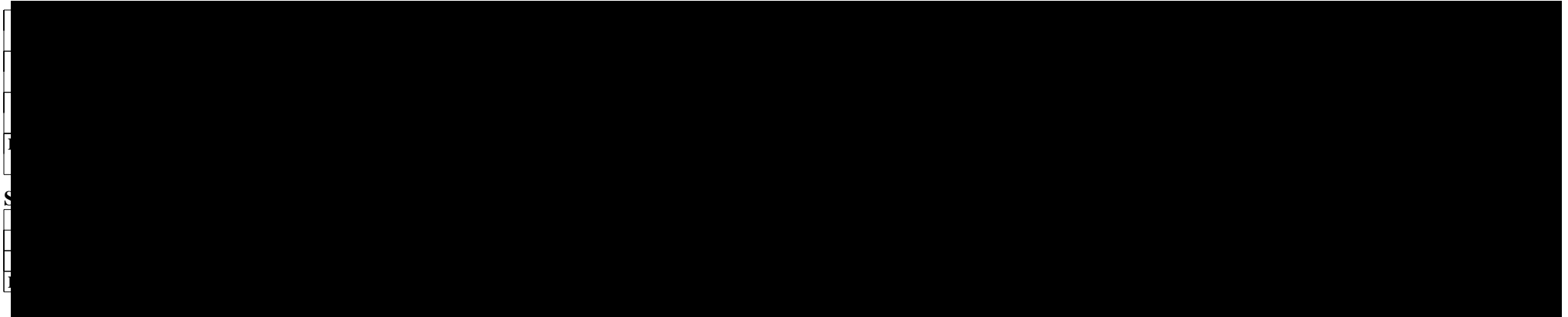

### Situazione dell'immobile che ha originato il precedente dall'impianto meccanografico

N.	DATI IDENTIFICATIVI			DATI CLASSAMENTO						DATI DERIVANTI DA		
	Foglio	Particella	Sub	Porz	Qualità Classe	Superficie(m <sup>2</sup> )			Deduz		Reddito	
						ha	are	ca			Dominicale	Agrario
1	1	5		-	INCOLT PROD U	4	38	46		L. 17.538	L. 13.154	Impianto meccanografico del 10/12/1976
Notifica						Partita		1493				

L'intestazione alla data della richiesta deriva dai seguenti atti:

### Situazione degli intestati dal 01/01/1982

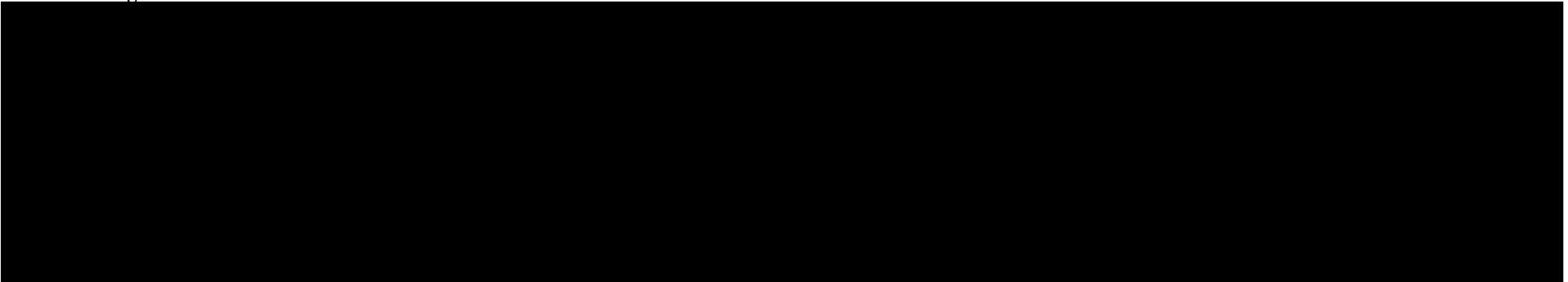

## Visura storica per immobile

Situazione degli atti informatizzati dall'impianto meccanografico al 24/05/2019

Registrazione: UR Sede: SAN SEVERO Volume: 1 n: 7215 del 23/12/1980 (n. 34281)

### Situazione degli intestati relativa ad atto del 12/12/1966 (antecedente all'impianto meccanografico)

### Situazione degli intestati dall'impianto meccanografico

N.	DATI ANAGRAFICI	CODICE FISCALE	DIRITTI E ONERI REALI
[Redacted content]			

Visura telematica

\* Codice Fiscale Validato in Anagrafe Tributaria