

# COMUNE DI FURNARI (ME)

Progetto di variante per la realizzazione di un fabbricato destinato ad attività turistico-alberghiero sito nel Comune di Furnari, Fraz. Tonnarella 'Complesso Turistico Portorosa'.

Ditta: [REDACTED]

Elaborati grafici



20 GIU. 2012

TAV. n.

1

Pianta piano cantinato - scala 1:100

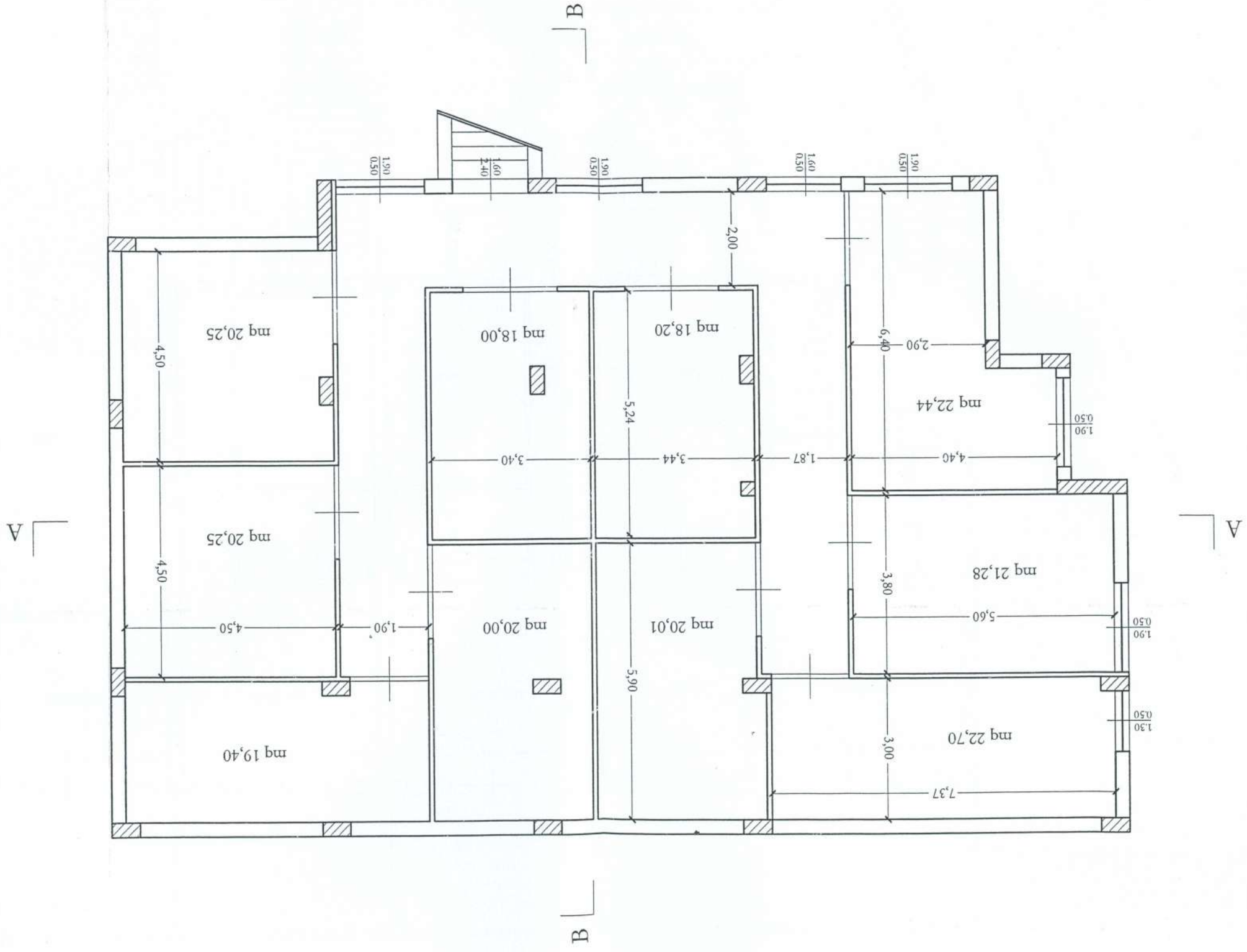

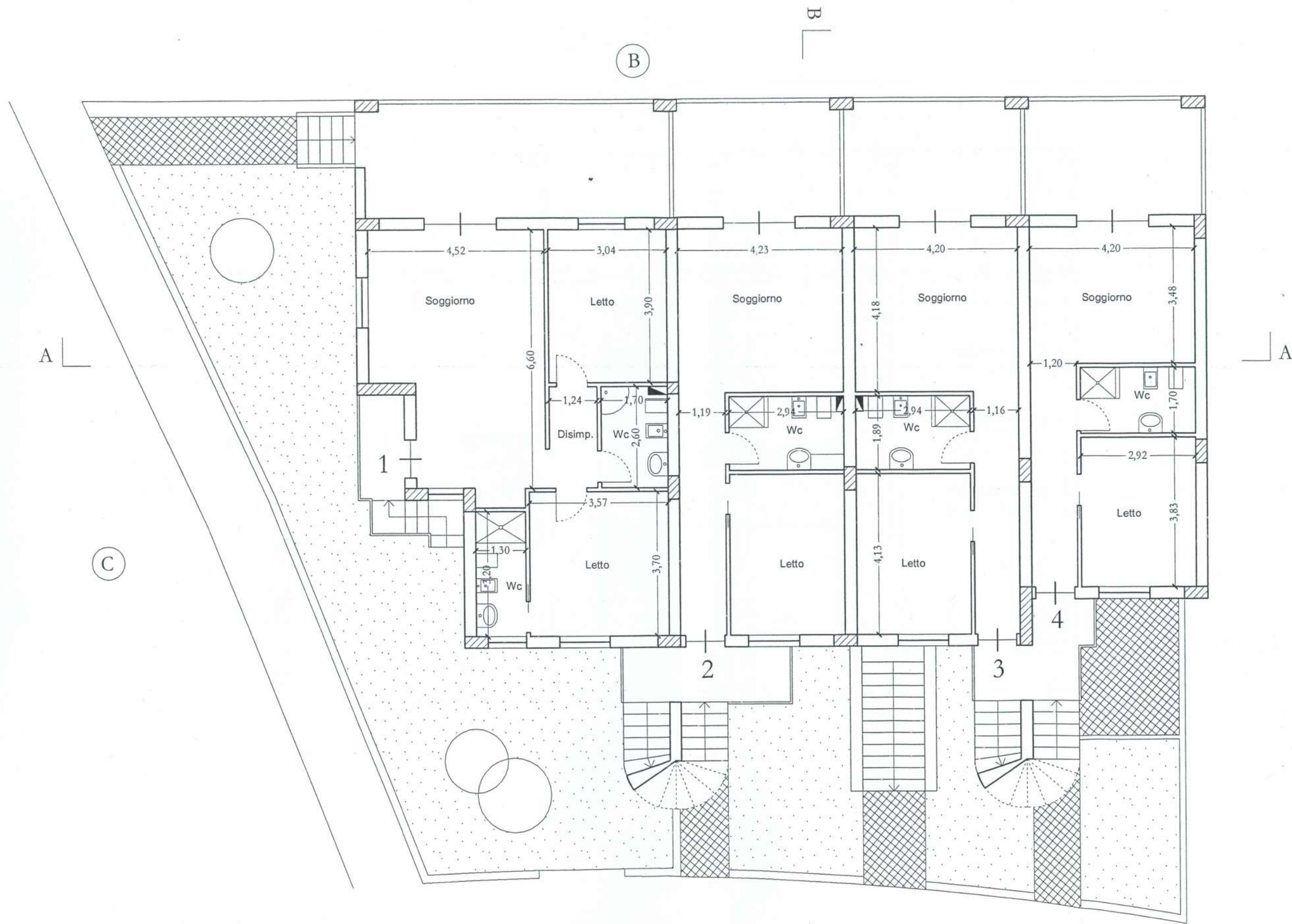

Pianta piano terra - scala 1:100

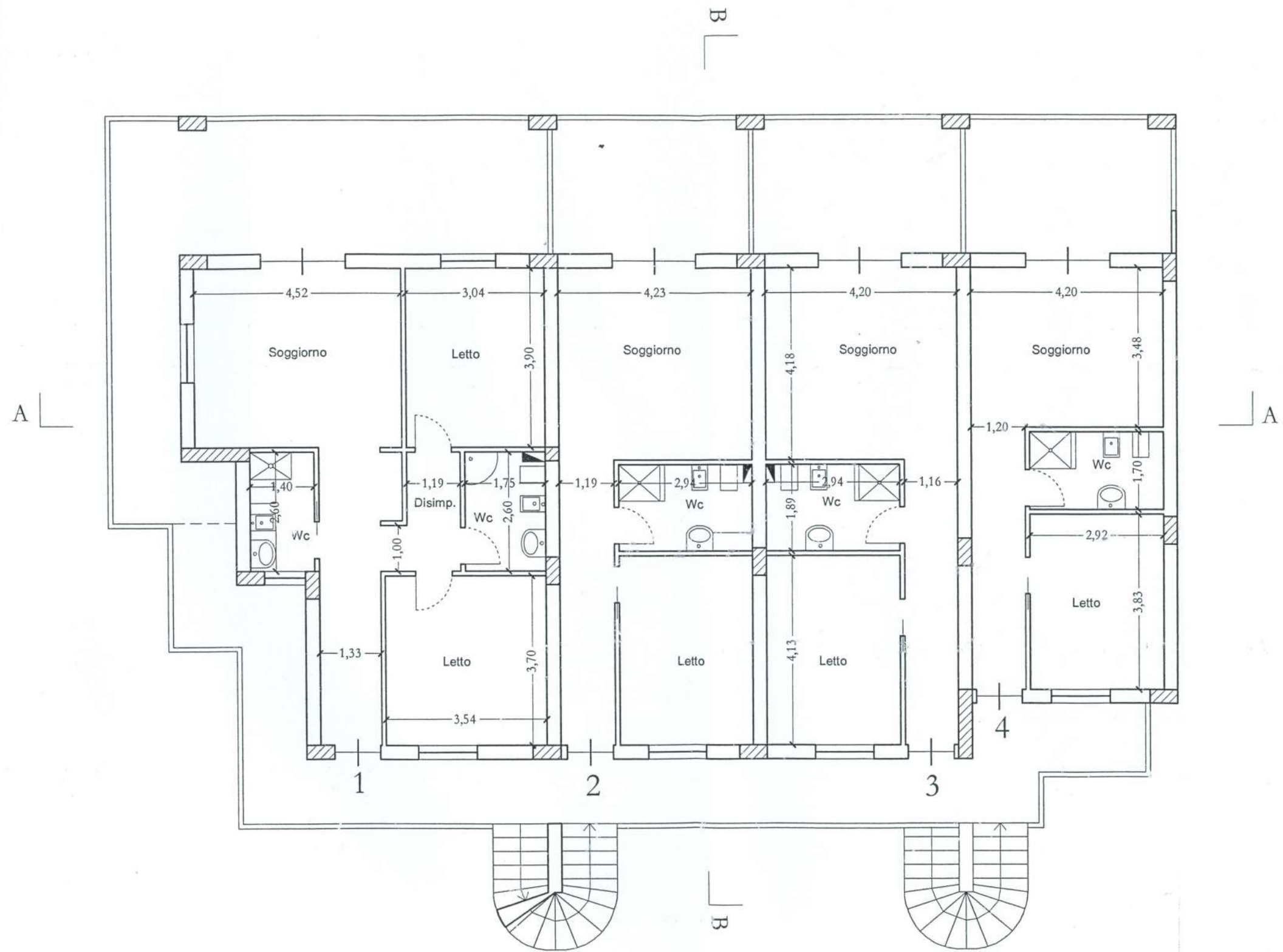

Pianta piano primo - scala 1:100

Pianta copertura - scala 1:100

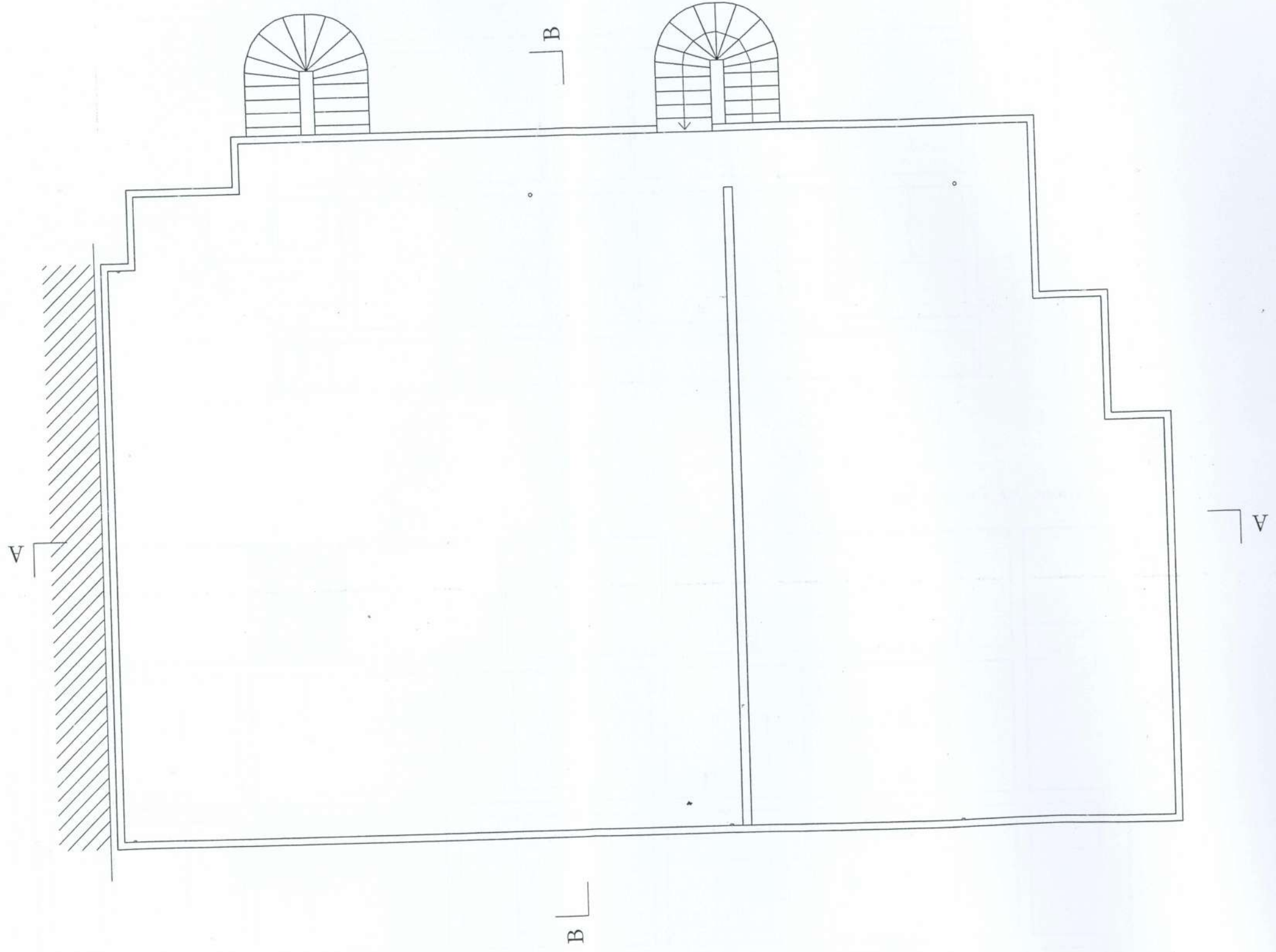

Sezione BB - scala 1:100

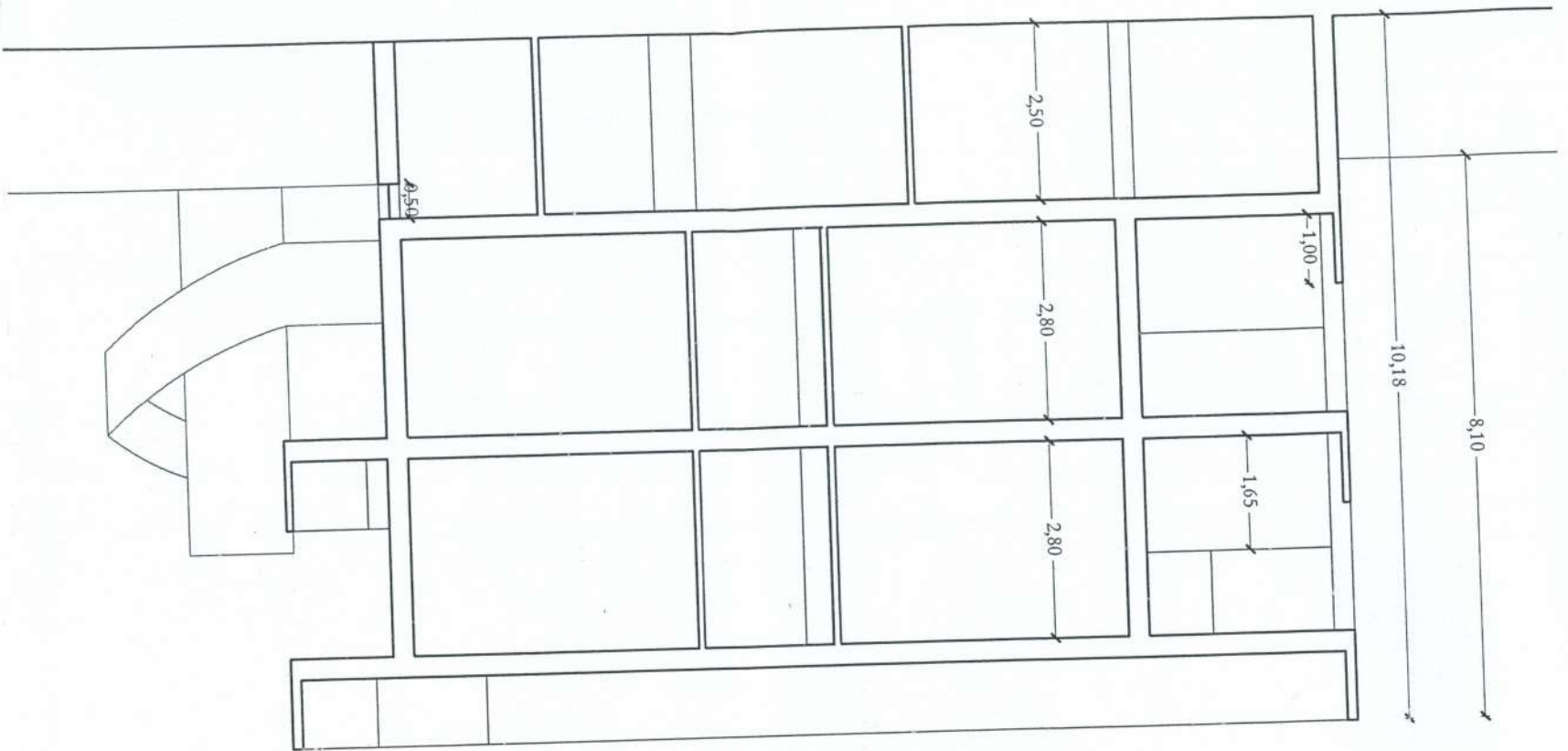

Sezione AA - scala 1:100

