

**Agenzia del Territorio  
CATASTO FABBRICATI  
Ufficio Provinciale di  
Milano**

Dichiarazione protocollo n. M10200434 del 28/03/2006

Planimetria di u.i.u. in Comune di Limbiate

Via Due Giugno

civ. 9

Identificativi Catastali:

Sezione:

Foglio: 45

Particella: 53

Subalterno: 702

Compilata da:

Pinato Sabina

Iscritto all'albo:

Geometri

Prov. Milano

N. 10115

Scheda n. 1

Scala 1:500

COSTITUISCE UNICA UNITA' IMMOBILIARE CON IL  
MAPP. 673 FG. 9 COMUNE DI SENAGO

CORTILE

COMUNE DI SENAGO

PIANO TERRENO H: 2.90



Catasto dei fabbricati - Situazione al 12/03/2013 - Comune di LIMBIATE (E591) - Foglio: 45 - Particella: 53 - Subalterno: 702 >  
VIA II GIUGNO n. 9 piano: T;

Ultima planimetria in atti

10 metri

Catasto dei Fabbricati - Situazione al 12/03/2013 - Comune di LIMBIATE (E591) - Foglio: 45 - Particella: 53 - Subalterno: 1 >  
VIA II GIUGNO piano: 1

REGOLAMENTO  
L. 22.02.1978 n. 24

MINISTERO DELLE FINANZE  
DIREZIONE GENERALE DEL CATASTO E DEI SERVIZI TECNICI ERARIALI

Linea  
100

# NUOVO CATASTO EDILIZIO URBANO

in formato 1:50000 in vigore dal 1/1/1983

Planimetria dell'immobile situato nel Comune di LIMBIATE Via **II GIUGNO** s.c.

Ditta **DALTON S.P.A.** con sede in LIMBIATE

Allegata alla dichiarazione presentata all'Ufficio Tecnico Erariale di LIMBIATE

MILANO

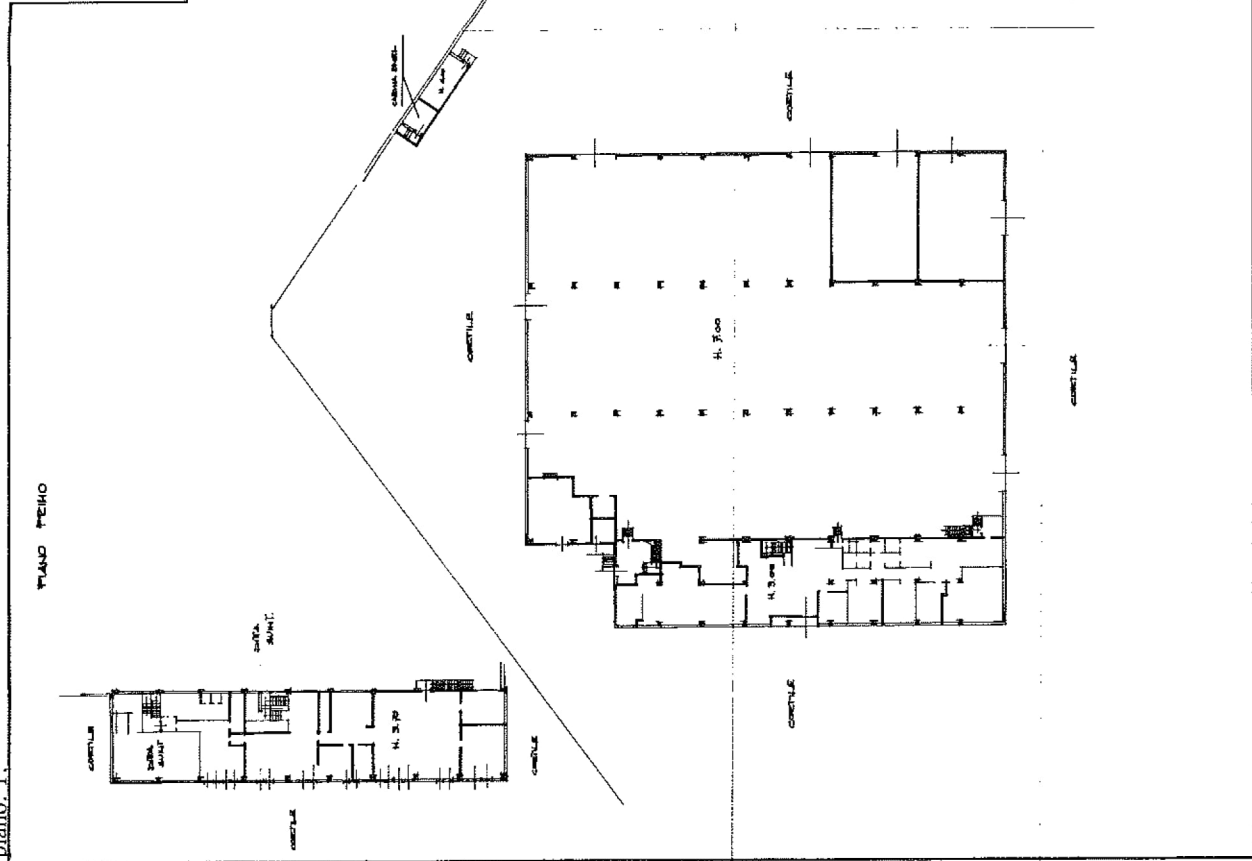

ORIENTAMENTO



SCALA DI 1:500

SPAZIO RISERVATO PER LE ANNOTAZIONI D'UFFICIO

DATA: 1887  
 PROT. N°: 45-53-230  
 2.10.1983

Compilata dal: *[Signature]*  
 Incarico all'Albo di: *[Signature]*  
 della Provincia di: MILANO  
 DATA: 17/1/1983  
 Firma: *[Signature]*

10 metri

Ultima planimetria in atti

SPED. IN A.B. POST. 407



MINISTERO DELLE FINANZE  
DIREZIONE GENERALE DEL CATASTO E DEI SERVIZI TECNICI ESATTO

Edilizio Urbano

Lire 50

# NUOVO CATASTO EDILIZIO URBANO

(D. DECRETO-LEGGE 13 APRILE 1930, N. 632)

Planimetria dell'immobile situato nel Comune di LIMBIATE Via DUE GIUGNO S.C.

Ditta DALTON S.P.A. con sede in LIMBIATE

Allegata alla dichiarazione presentata all'Ufficio Tecnico Erariale di MILANO

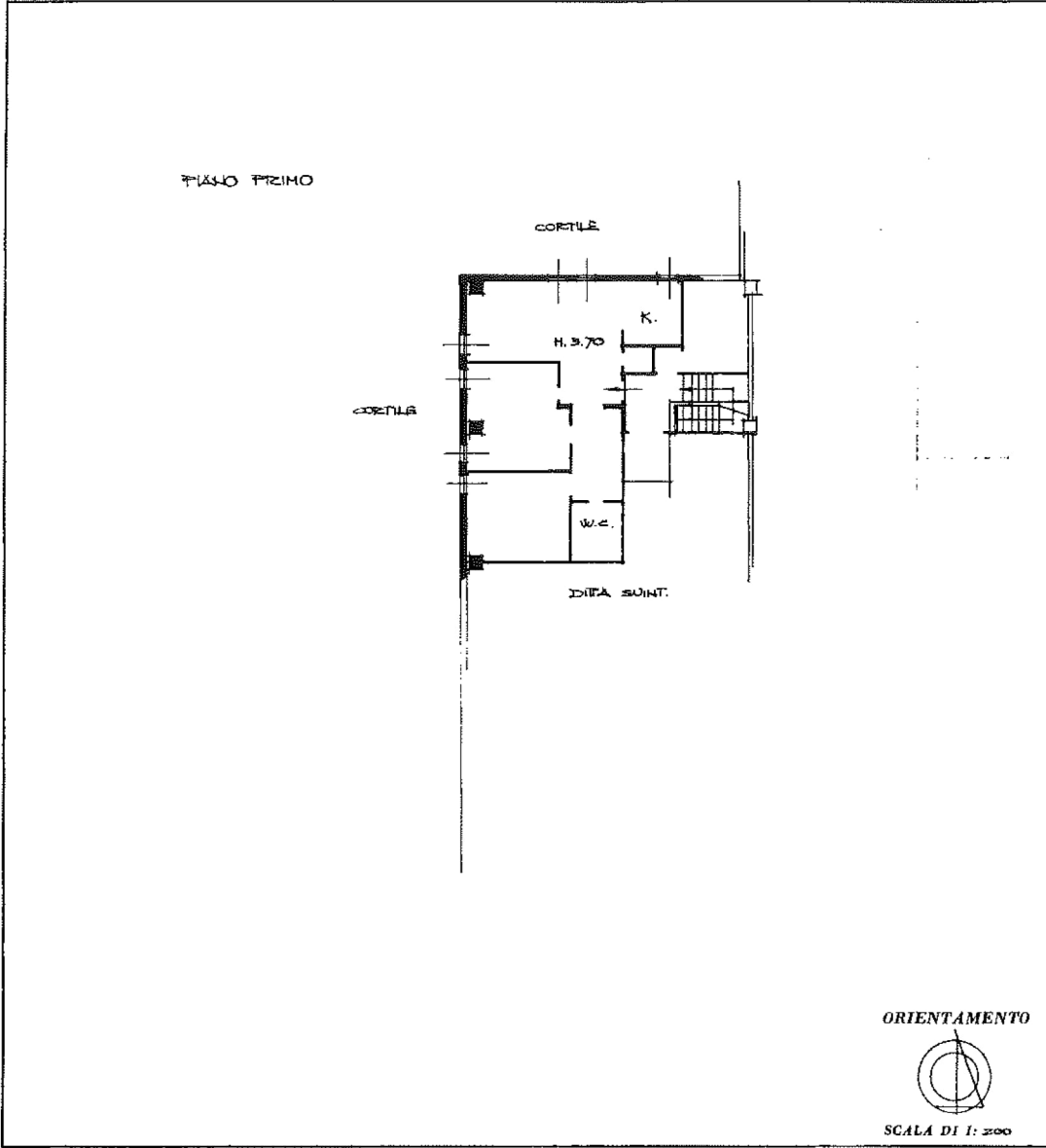

10 metri

ORIENTAMENTO



SCALA DI 1:200

SPAZIO RISERVATO PER LE ANNOTAZIONI D'UFFICIO

DATA	97hb8	1887
PROT. N°	21.11.1983	45
		53
		2

Compilata dal Geom. Tino Verrucci Faudola  
(Titolo, nome e cognome del tecnico)  
 Iscritto all'Albo dei Geometri  
 della Provincia di Milano  
 DATA 19/9/1983  
 Firma: Tino Verrucci Faudola

Catasto dei Fabbricati - Situazione al 12/03/2013 - Comune di LIMBIATE (E591) - < Foglio: 45 - Particella: 53 - Subalterno: 2 >  
VIA II GIUGNO piano: 1;

Ultima planimetria in atti

MODULARIO  
F. rig. rend. 487



MINISTERO DELLE FINANZE  
DIREZIONE GENERALE DEL CATASTO E DEI SS.TT.EE.  
**CATASTO EDILIZIO URBANO** (RDL 13-4-1939, n. 652)

MOD. BN (CEU)

Planimetria di u.i.u. in Comune di SENAGO via CAVOUR (INTERNO) civ. ....

- COSTITUISCE UNICA UNITA' I.H.H. DE  
CON IL SUB foi HAPP 53 FG 45  
DEL COMUNE DI LIMBIATE -

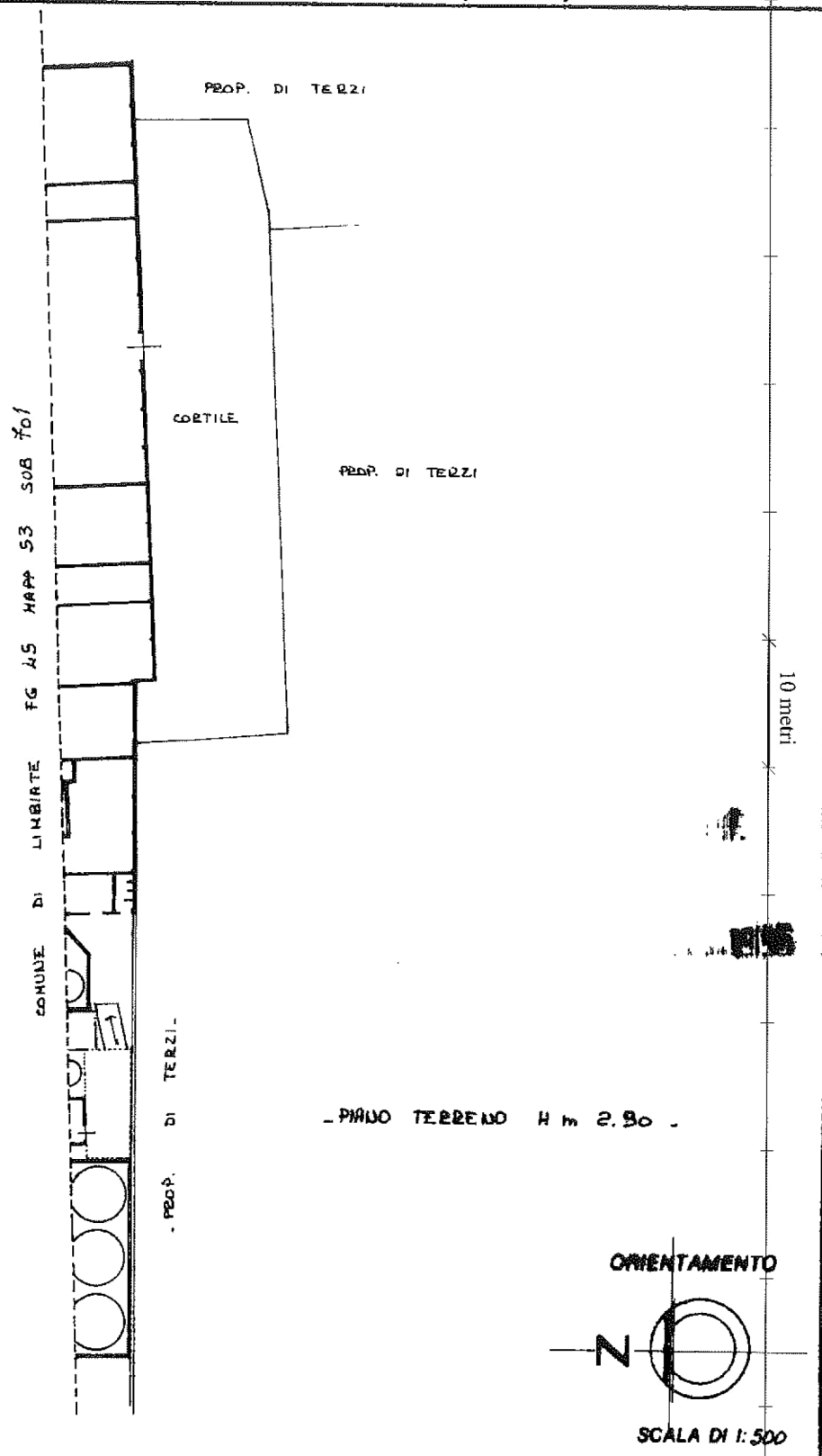

- PIANO TERRENO H m 2.90 -

ORIENTAMENTO



SCALA DI 1:500

Catasto dei Fabbricati - Simazione al 12/03/2013 - Comune di SENAGO (1602) - Foglio: 9 - Particella: 673 - Subalterno: 0 - VIA CAMILLO BENSO CONTE D'CAVOUR piano: 1;

Dichiarazione di N.C.   
Denuncia di variazione

Compilate del GEOMETRA  
(Titolo, cognome e nome)  
MAURIZIO SANDRINI

RISERVATO ALL'UFFICIO

Ultima planimetria in atti  
Identificativi catastali  
Data presentazione: 31/12/1996 - Data: 12/03/2013 - n. T325536 - Richiedente: MJNPLA64R17F205E  
Totale sott. loc. Formato di acquisizione: A4(210x297) - Formato stampa richiesto: A4(210x297)

Iscritto all'Albo dei GEOMETRI  
della provincia di MILANO n. 9086  
data 13-12-1996 Firma [Signature]



MINISTERO DELLE FINANZE  
DIREZIONE GENERALE DEL CATASTO E DEI SERVIZI TECNICI ERARIALI

Lire  
50

# NUOVO CATASTO EDILIZIO URBANO

(R. DECRETO-LEGGE 13 APRILE 1939, N. 652)

Planimetria dell'immobile situato nel Comune di LIMBIATE Via DUE GIUGNO S.C.

Ditta DALTON S.P.A. con sede in LIMBIATE

Allegata alla dichiarazione presentata all'Ufficio Tecnico Erariale di MILANO

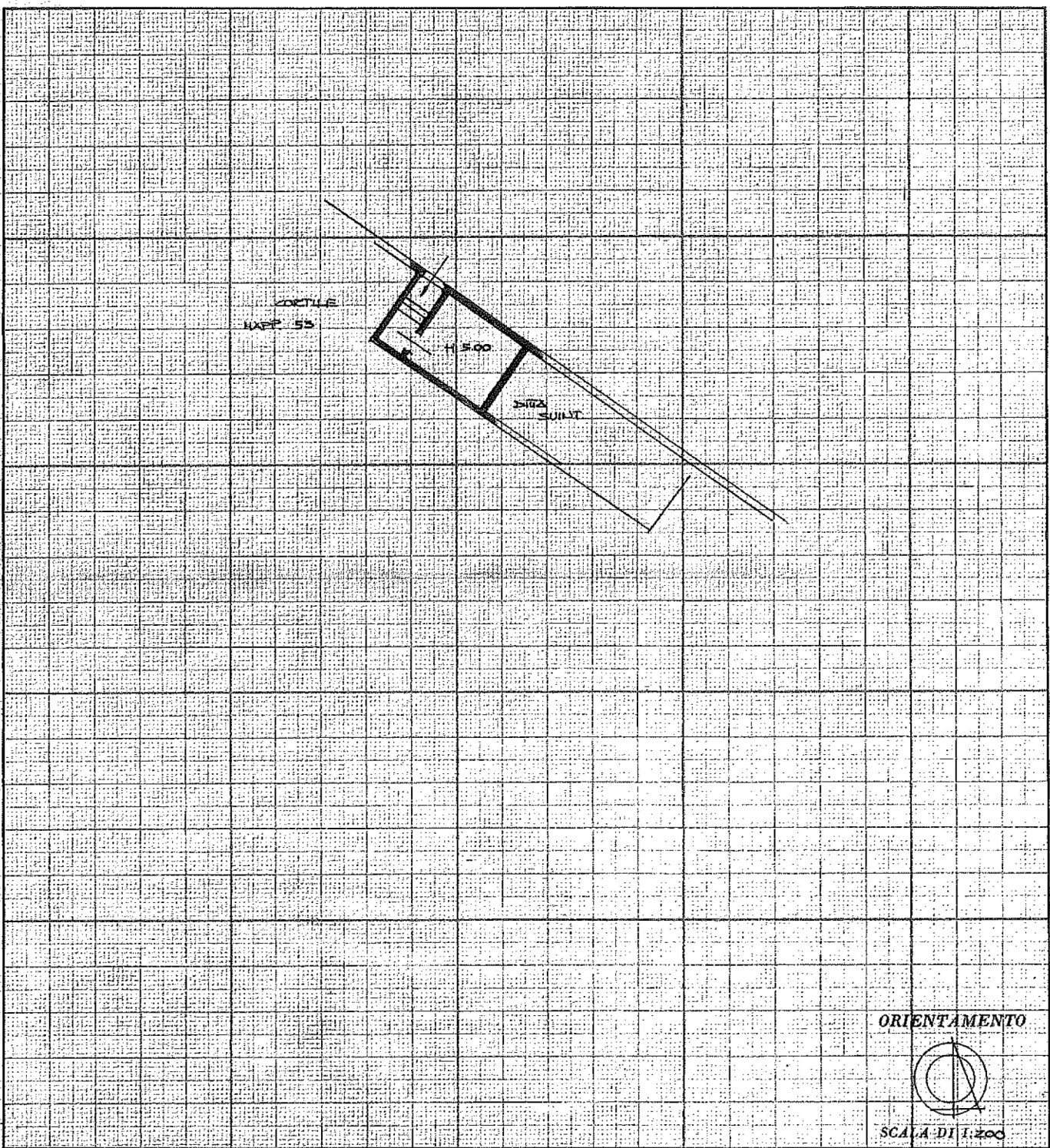

SPAZIO RISERVATO PER LE ANNOTAZIONI D'UFFICIO

DATA	
PROT. N°	

Compilata dal Geom. Tino Venuzzi Tardolo  
(Titolo, nome e cognome del tecnico)  
 Iscritto all'Albo dei Geometri  
 della Provincia di Milano  
 DATA 19/9/1983  
 Firma: Tino Venuzzi Tardolo