Concessione n. 606 del 03/05/2004

COMUNE DI MILANO

DIREZIONE CENTRALE PIANIFICAZIONE URBANA E ATTUAZIONE P.R.
PROGETTO STRALCIO EDILIZIA PRIVATA
Ufficio Condono (...)

ATTI: **342852.400/1986**

CONCESSIONE IN SANATORIA PER OPERE EDILIZIE

In **V. MAC MAHON, 7 /7A**

IL DIRETTORE DI SETTORE

Vista la domanda di condono presentata in data **27/03/1986** atti p.n.

Vista la documentazione alla stessa allegata;

Visto l'art. 31 della Legge 28.02.85, n. 47

Visto //

Visto il disposto dell art. 35 - lett. e)- della Legge 47/85,in relazione alla quale l'opera oggetto di condono risulta accatastata.

VAR. N. 29494/86 FG. 219 M. 328 SUB. 62
Fatti salvi i diritti di terzi,
Ai sensi del 9° comma dell'art. 35 della Legge 25.02.1985, n. 47.

RILASCIA CONCESSIONE IN SANATORIA

03/06/2004 Provv. n°606 / 2004

Diritti di Segreteria 129,11

Rimborso Spese 0,34

Diritti Assolti in modo virtuale
Determina n°17572.176/2000

03/06/2004 Provv. n°606 / 2004

Bolli Erariali 10,33

Imposta di bollo assolta in modo virtuale
Autorizz. n°12175/99 del 04/05/2000

n. 606 del 03/05/2004

COMUNE DI MILANO

DIREZIONE CENTRALE PIANIFICAZIONE URBANA E ATTUAZIONE P.R.
PROGETTO STRALCIO EDILIZIA PRIVATA
UFFICIO CONDONO

Atti:342852.400/1986 MILANO.-_____-

CERTIFICAZIONE DI ABITABILITÀ - AGIBILITÀ PER CONCESSIONI IN SANATORIA

(Legge 28/02/1985 n. 47)

IL DIRETTORE DEL SETTORE

Vista la concessione in sanatoria n. **606** rilasciata il **03/05/2004** riguardante l'unità immobiliare ubicata in:

V. MAC MAHON, 7 /7A

Visto che, ai sensi dell'art. 52, l'opera oggetto di condono risulta regolarmente accatastata,

Vista l'allegata dichiarazione resa dall'intestatario della concessione in sanatoria;

Ai sensi del 14 comma dell'art. 35, Legge 47/85 del 25/02/1985,

RILASCIA CERTIFICAZIONE DI ABITABILITÀ / AGIBILITÀ

a:

IL DIRETTORE DI PROGETTO
Arch. GianCarlo BIANCHI JANETTI

Esatte € 36,49 a titolo di diritti di segreteria marche erariali e rimborso spese

L'INCARICATO

FIRMA DI CHI RITIRA

03/06/2004 Provv. n°606 / 2004

Bolli Erariali 10,33

Imposta di bollo assolta in modo virtuale
Autorizz. n°12175/99 del 04/05/2000

DATA RITIRO

03/06/2004 Provv. n°606 / 2004

Diritti di Segreteria 25,82

Rimborso Spese 0,34

Diritti Assolti in modo virtuale
Determina n°17572.176/2000

342852.400/1986

Per le seguenti opere:

TRASFORMAZIONE DI DEPOSITI IN MAGAZZINI COMMERCIALI (MQ. 955,57).

Come da tipi che si allegano in copia con i numeri della presente Concessione in sanatoria e di cui fanno parte integrante.

Non sono dovuti oneri in quanto opere eseguite prima del 1967

IL DIRETTORE DI PROGETTO
Arch. GianCarlo BIANCHI JANETTI

RELAZIONE DI CONSEGNA

Esatte ***€. 139,78*** per bolli e diritti di segreteria, marche erariali e rimborso spese.

L'INCARICATO

.....

Il sottoscritto, nella sua qualità di

.....

dichiara di aver ritirata copia della presente e n. ...1... tipi.

(FIRMA LEGGIBILE)

.....

Milano, ...

Magazzino per attività commerciali in Milano - via MacMahon n° 7-7/A	1
Situazione attuale - Pianta	scala 1:100 5-8-1986

ALLEGATO ALLA DOMANDA DI SANATORIA n° 0656067706

IL DICHIARANTE

Clarisa Maria Luisa Ronguzzi

IL TECNICO

COLLEGIO DEI GEOMETRI DELLA PROVINCIA - MILANO - GEOM. NURZIA VIRGILIO N. 7342

CONCESSIONI IN SANATORIA
N° 606 DEL 3/5/04

"PROGETTO STRALCIO EDILIZIA PRIVATA"
Ufficio Condono Edilizio
TIPO APPROVATO DA RENDERE ALLA PARTE

- SUPERFICIE DA

- 19.00 × 10.70 = m
- 4.65 × 2.50 = "
- 7.15 × 3.70 = "
- 4.00 × 13.50 = "
- 6.60 × 14.60 =
- 8.40 × 10.00 =
- 6.40 × 16.25 =
- 2.10 × 2.30 =
- 12.30 × 14.20 =
- 18.70 × 10.50 =

Tot. mq

SUPERFICIE GIÀ

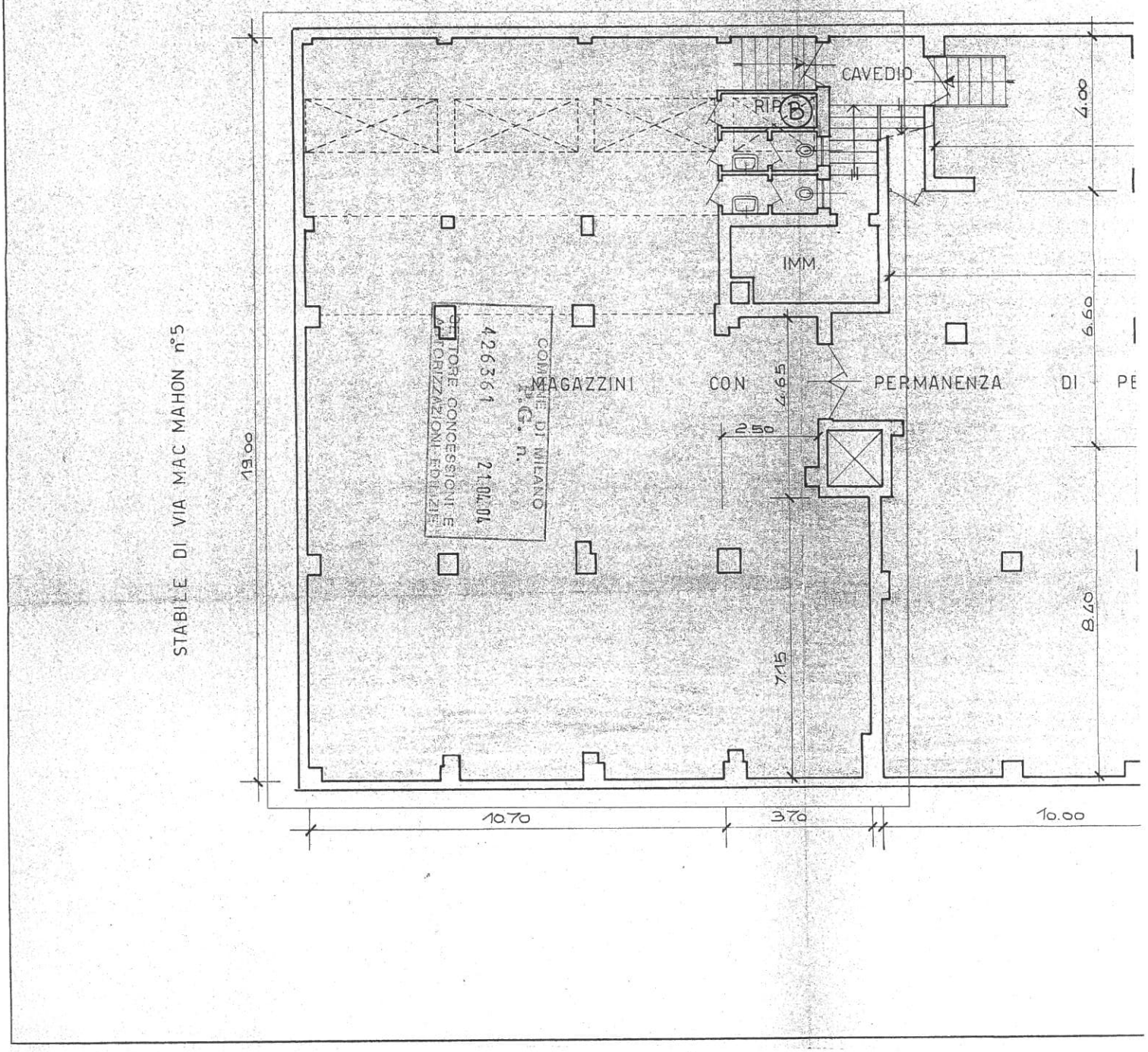

ERFICIE DA SANARE —

00 × 10.70 = mq. 203.30
55 × 2.50 = " 11.62
15 × 3.70 = " 26.45
00 × 13.50 = " 54.00
60 × 14.60 = " 96.36
40 × 10.00 = " 84.00
40 × 16.25 = " 104.00
10 × 2.30 = " 4.83
50 × 14.20 = " 174.66
70 × 10.50 = " 196.35

Tot. mq. 955.57

SUPERFICIE GIÀ ADIBITA AD UFFICIO

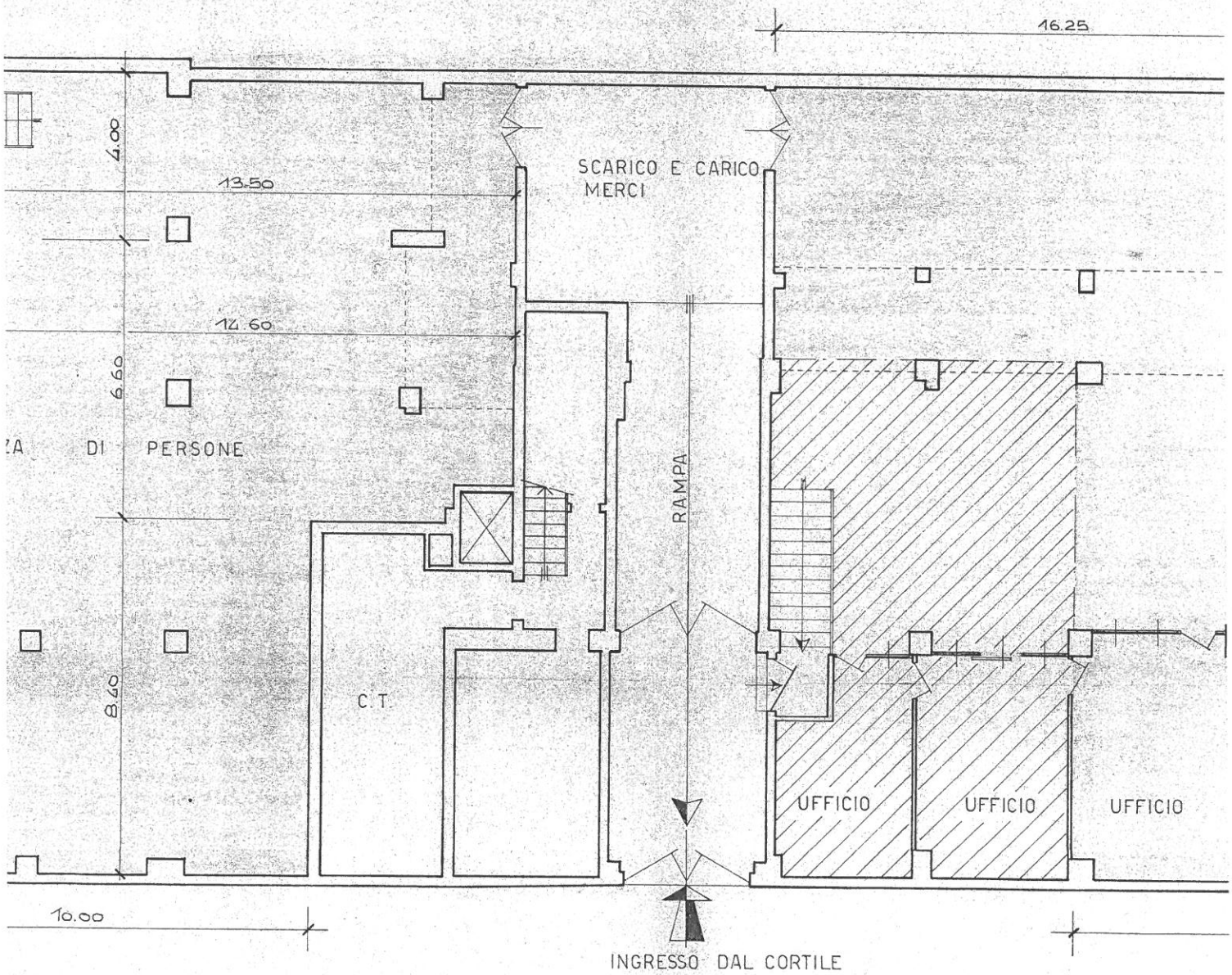

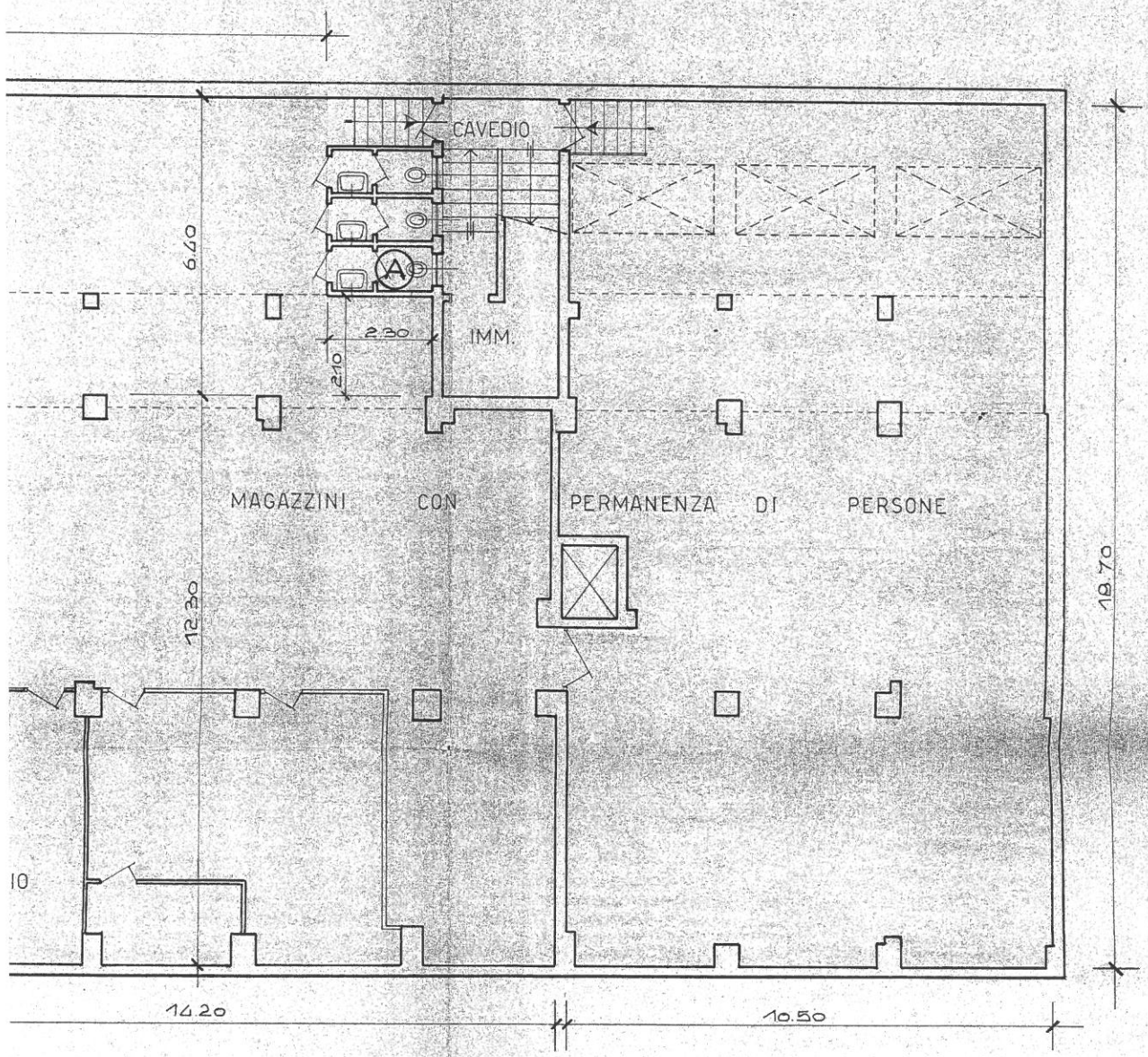
CAVEDIO
A
6.40
2.30
2.10
IMM.
MAGAZZINI CON PERMANENZA DI PERSONE
12.30
18.70
14.20
10.50

MONEDIL S.p.A. sede in Milano - via Mac Mahon n° 7	
Magazzino per attività commerciali in Milano - via Mac Mahon n° 7 - 7/A	1
Situazione attuale - Pianta	scala 1:100 5-8-1986

ALLEGATO ALLA DOMANDA DI SANATORIA n° 0656067706

IL DICHIARANTE

Clarisa Maria Luisa Cangiano

IL TECNICO

CONCESSIONI IN SANATORIA
N° 606 DEL 3/5/04

"PROGETTO STRALCIO EDILIZIA PRIVATA"
Ufficio Condono Edilizio
TIPO APPROVATO DA RENDERE ALLA PARTE

— SUPERFICIE DA SANARE —

- 19.00	x	10.70	= mq	203.30
- 4.65	x	2.50	= "	11.62
- 7.15	x	3.70	= "	26.45
- 4.00	x	13.50	= "	54.00
- 6.60	x	14.60	= "	96.36
- 8.40	x	10.00	= "	84.00
- 6.40	x	16.25	= "	104.00
- 2.10	x	2.30	= "	4.83
- 12.30	x	14.20	= "	174.66
- 18.70	x	10.50	= "	196.35

Tot. mq 955.57
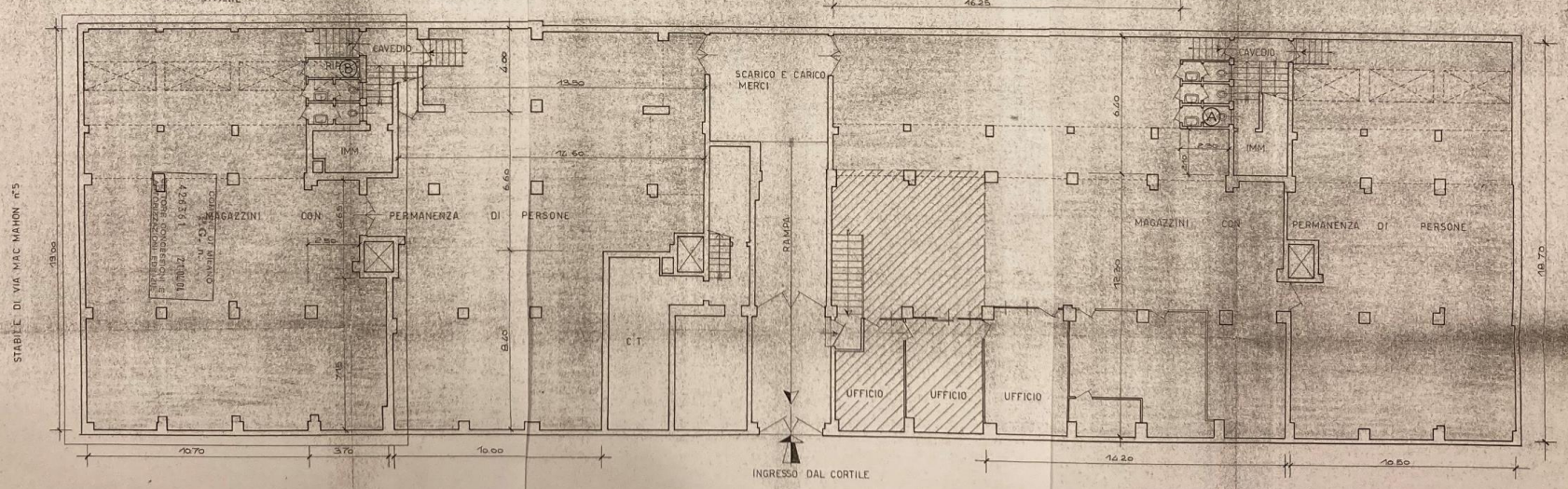
SUPERFICIE GIÀ ADIBITA AD UFFICIO