

MODULO N. 486  
F. 29 (red. 486)

MINISTERO DELLE FINANZE  
DIREZIONE GENERALE DEL CATASTO E DEI SERVIZI TECNICI ERARIALI

Mon. A (Nuovo Catasto Edilizio Urb.)

# NUOVO CATASTO EDILIZIO URBANO

Lirc 200

(in Decreto Legge n. 112 del 18.6.2008, art. 1, comma 1)

Planimetria dell'immobile situato nel Comune di DOCI Via Peschereto

Ditta Comune di Doci / scala BAR

Allegata alla dichiarazione presentata all'Ufficio Tecnico Erariale di BAR

**PAR. 6003**  
**FL. 42 PTC. 909 SUB. 22**  
**PRIMO PIANO INTEGRAIO**  
**CAPITOLA**

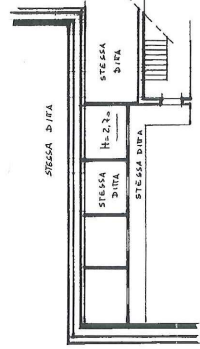

ORIENTAMENTO



SCALA DI 1:800

SPAZIO RISERVATO PER LE ANNOTAZIONI D'UFFICIO

DATA \_\_\_\_\_  
 PROT. N° \_\_\_\_\_

97

Compilata dal V. Pignataro  
(firma, nome, cognome ed ufficio)

Inscritto all'Albo de Ingegneri  
 della Provincia di SA  
 D.P.P. 185  
 Firmat: \_\_\_\_\_

7 piano: S1

11 - Situazione al 22/09/2014 - Comune di NOCI (P915) - < Foglio: 42 Particella: 907 - Subalterno 22 >