

MINISTERO DELLE FINANZE
DIREZIONE GENERALE DEL CATASTO E DEI SERVIZI TECNICI ERARIALI

Mon. A (Nuovo Catasto Edificio Urbano)

Lirc
200

NUOVO CATASTO EDILIZIO URBANO

Planimetria dell'immobile situato nel Comune di ALTOCELI

Via P. S. ILLI 13

Allegata alla dichiarazione presentata all'Ufficio Tecnico Erariale di B.A.P.I.

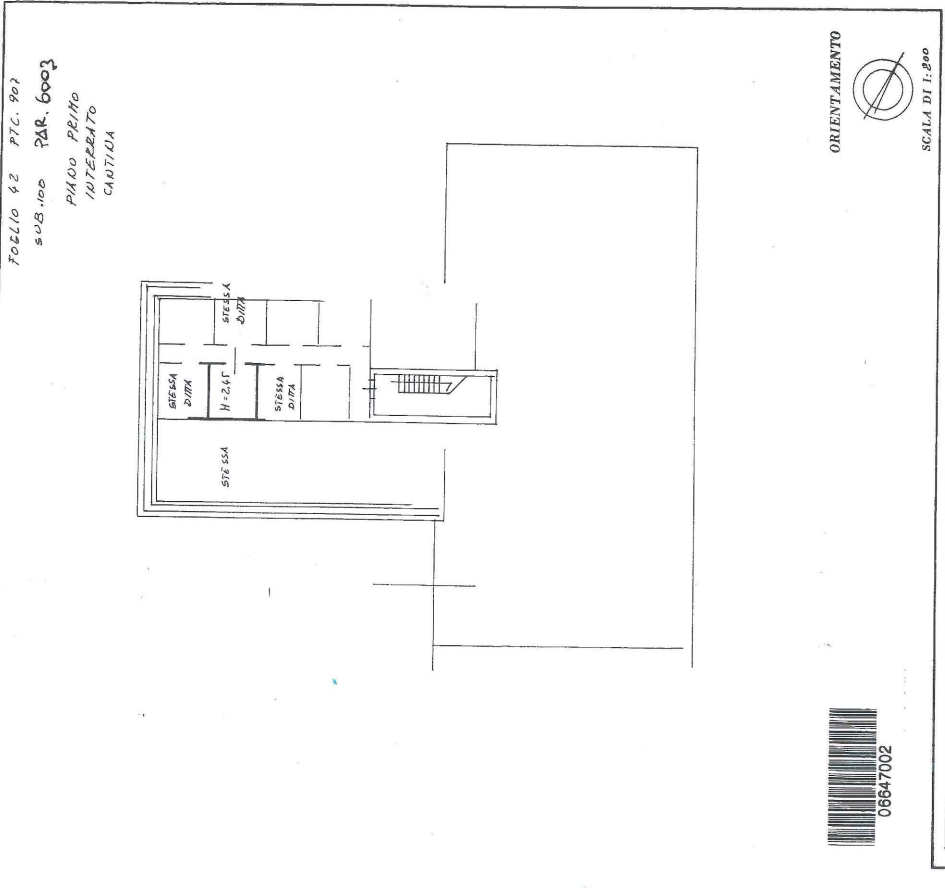

SPAZIO RISERVATO PER LE ANNOTAZIONI D'UFFICIO

DATA _____
PROT. N° _____

Compilata dal Usc. 2003/2003
Il 14/03/2014 alle ore 14.00
Firma: Usc. 2003/2003

Inscritto all'Albo di INGEGNERI
della Provincia di BARI

DATA 14/03/2014
Firma: Usc. 2003/2003

