

PROCEDURA ESECUTIVA IMMOBILIARE R.G.E. n. 34/2020

Promossa da **Cassa di risparmio di Biella e Vercelli S.p.A. (Biverbanca S.p.A.)**

contro

Beni in **Santhià (VC), Via Tagliamento n° 15**

DOCUMENTAZIONE FOTOGRAFICA

VISTE ESTERNE



Viste da via Tagliamento

APPARTAMENTO



Viste dell'ingresso



Vista della camera 1



Vista della camera 2



Viste del servizio igienico



Viste dei serramenti esterni



Vista del portoncino d'ingresso



Vista dei serramenti interni



Vista del pavimento della camera 1



Vista del pavimento dell'ingresso

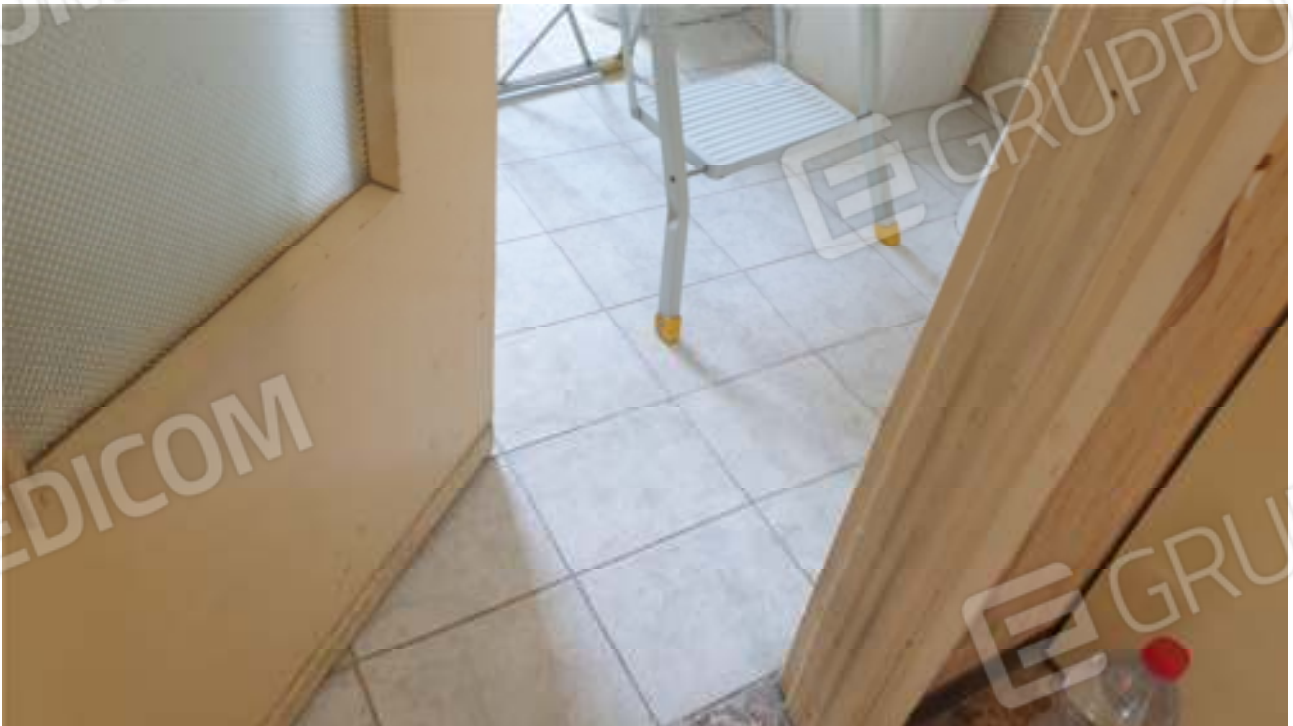

Vista del pavimento del servizio igienico



Viste del impianto termico e produzione ACS



Viste dei terminali del impianto termico



Viste dei terminali del impianto termico



Vista del balcone



Viste del citofono

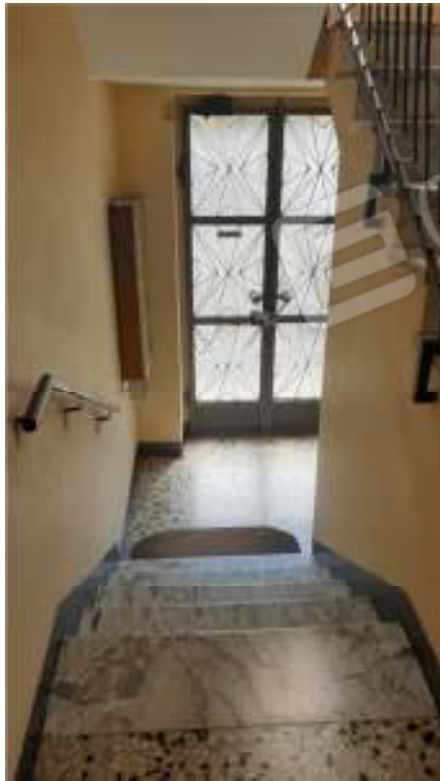

Viste della scala e dell'atrio comune

CANTINA



Viste del locale cantina



Vista della porta e della finestra della cantina



Vista dell'impianto elettrico della cantina